

令和 8 年 度

第 1 回 西条市地域公共交通活性化協議会

【報告事項】

- (1) 西条市地域公共交通活性化協議会委員の就任について
- (2) 西条市地域公共交通計画における令和 7 年度評価指標の達成状況について
- (3) 西条市地域公共交通計画の変更について

【協議事項】

- (1) 令和 7 年度事業報告・収支決算について
- (2) 地域公共交通計画（地域内フィーダー系統）の認定申請について
- (3) 西条市地域公共交通活性化協議会規約の改正について

（資料）

- (1) 地域公共交通計画認定申請書
- (2) 西条市地域公共交通活性化協議会規約

【報告事項】（議題1）

（1）西条市地域公共交通活性化協議会委員の就任について

備考欄記載のとおり、本協議会委員の変更がございましたので報告します。就任後の本協議会の委員名簿は以下のとおりです。

令和8年度 西条市地域公共交通活性化協議会委員名簿

令和8年6月1日 現在

法第6条第2項に規定される構成員	役員	委 員			備考
		機 関 ・ 団 体	役職名	氏 名	
第1号	会 長	西条市	副市長	不在	※令和8年5月31日付 けで副市長退任
		西条市	市民生活部長	高橋 和良	
第2号		瀬戸内運輸株式会社	常務取締役	川田 卓哉	
		せとうち周桑バス株式会社	常務取締役	吉岡 勉	
		一般社団法人愛媛県バス協会	専務理事	松本 真一	
		愛媛県ハイヤー・タクシー協会	会長	渡部 光男	
		四国旅客鉄道株式会社	愛媛企画部長	窪 仁志	
		国土交通省四国地方整備局 松山河川国道事務所	副所長	石川 英治	
		愛媛県東予地方局建設部	建設企画課長	村上 宏児	新任
第3号		西条警察署	交通課長	渡邊 高明	
		西条西警察署	交通課長	古谷 剛	
第4号	副会長	西条市連合自治会	会長	福田 昭芳	
		西条市シニアクラブ連合会	会長	江原 哲治	
		西条市連合婦人会	会長	野田 ゆり子	
		社会福祉法人 西条市社会福祉協議会	会長	岡田 澄雄	
	監 事	西条商工会議所	会頭	星加 隆夫	
	監 事	周桑商工会	会長	渡部 英志	
		一般社団法人西条市医師会	事務長	渡部 寛之	
		瀬戸内運輸労働組合	書記長	秋川 剛	
		一般社団法人 西条市観光物産協会	副会長	伊藤 和豊	
		国土交通省四国運輸局 愛媛運輸支局	首席運輸企画専門官	齊藤 信一郎	新任
		国土交通省四国運輸局 愛媛運輸支局	首席運輸企画専門官	山本 悟史	
		愛媛県東予地方局 地域産業振興部	地域政策課長	佐藤 美奈	新任
アドバイザー		愛媛大学大学院理工学研究科	准教授	倉内 慎也	
		香川高等専門学校建設環境工学科	教授	宮崎 耕輔	
		松山大学法学部法学科	准教授	甲斐 朋香	

報告事項（議題 2－1）評価指標の状況について

※計画期間：令和 2 年度～令和 7 年 9 月末

基本方針 1 住みやすさを実感できる移動サービスの充実

≪目標 1≫ 市域を網羅する交通ネットワークの形成

【評価指標】路線バス・デマンド型乗合タクシー・鉄道の年間利用者数

【算出方法】年間利用者数の実績

【目標値】令和 3 年度より向上

【現況値】1, 197, 116 人/年（令和 3 年度実績）

【令和 7 年度実績】1, 241, 070 人/年

	令和 3 年度	令和 7 年度
路線バス	318, 204 人	306, 653 人（△11, 551 人）
デマンド型乗合タクシー	357 人	4, 032 人（+3, 675 人）
鉄道	878, 555 人	930, 385 人（+51, 830 人）

【評価指標】交通空白地の解消地区数（概ね小学校区）

【算出方法】区域運行導入地区数の実績

【目標値】12 地区

【現況値】6 地区（令和 3 年度実績）

【令和 7 年度実績】27 地区

≪目標 2≫ 住民ニーズに対応した移動サービスの提供

【評価指標】市内バス路線の 1 便あたり輸送人員（1 日平均）

【算出方法】年間利用者数・運行回数・運行便数の実績

【目標値】3.0 人/便

【現況値】1.5 人/便（令和 3 年度実績）

【令和 7 年度実績】1.8 人/便

基本方針 2 新たな需要の掘り起こしによる公共交通の利用促進

≪目標 3≫ 日常的な公共交通利用の促進

【評価指標】市内バス路線の 1 日平均輸送人員と市内 J R 駅の 1 日平均乗車人員の合計

【算出方法】市内バス路線 1 日平均輸送人員 + 市内 J R 駅 1 日平均乗車人員

【目標値】令和 3 年度より向上

【現況値】2, 509 人/日（令和 3 年度実績）

【令和 7 年度実績】2, 643 人/日

	令和 3 年度	令和 7 年度
市内バス路線 1 日平均	102 人	94 人（△8 人）
市内 J R 駅 1 日平均	2, 407 人	2, 549 人（+142 人）

《目標4》 観光2次交通の充実

- 【評価指標】西之川線の年間輸送人員
【算出方法】年間利用者数の実績
【目標値】令和3年度より向上
【現況値】11,396人/年（令和3年度実績）
【令和7年度実績】17,250人/年

基本方針3 持続可能な交通施策・運行体制の確立

《目標5》 効率的なバス運行の実現

- 【評価指標】路線バス・デマンド型乗合タクシーの運行収支率
【算出方法】運行収支の実績
【目標値】令和3年度より向上
【現況値】路線バス：29.5%（令和3年度実績）
 デマンド型乗合タクシー：11.6%（令和3年度実績）
【令和7年度実績】路線バス：30.3%
 デマンド型乗合タクシー：17.8%

《目標6》 行政負担の抑制

- 【評価指標】西条市の公共交通関連負担額
【算出方法】公的負担額の実績
【目標値】127,644千円/年（平成30年度実績）を現状維持
【現況値】140,531千円/年（令和3年度実績）
【令和7年度実績】129,197千円/年

	令和3年度	令和7年度
路線バス	120,409千円	111,679千円（△8,730千円）
デマンド型乗合タクシー	1,220千円	9,283千円（+8,063千円）
高齢者路線バス利用者助成	7,279千円	R6年度で事業終了（△7,279千円）
山間部交通不便地域移動助成	15千円	0円（△15千円）
高齢者タクシー利用助成	11,608千円	8,235千円（△3,373千円）

《目標7》 公共交通の担い手確保

- 【評価指標】交通事業者のドライバー数
【算出方法】交通事業者のドライバー数
【目標値】令和3年度より向上：
【現況値】136人（令和3年度）
【令和7年度実績】115人

報告事項（議題 2-2）評価指標の状況について

※計画期間：令和 7 年 10 月～令和 12 年 3 月末（現計画）

基本方針 1 まちづくりと連携した公共交通体系の構築

《目標 1》 地域の特性に応じた公共交通体系の構築

【評価指標】 路線バス・デマンド型乗合タクシー・鉄道の年間利用者数

【算出方法】 年間利用者数の実績

【目標値】 令和 5 年度より向上

【現況値】 1, 282, 411 人/年（令和 5 年度実績）

【令和 7 年度実績】 1, 241, 070 人/年

	令和 5 年度	令和 7 年度
路線バス	332, 247 人	306, 653 人（△25, 594 人）
デマンド型乗合タクシー	2, 224 人	4, 032 人（+1, 808 人）
鉄道	947, 940 人	930, 385 人（△17, 555 人）

《目標 2》 交通ネットワークの形成

【評価指標】 市内バス路線の 1 便（1 日平均）当たりの輸送人員

【算出方法】 年間利用者数・運行回数・運行便数の実績

【目標値】 3. 0 人/便

【現況値】 1. 6 人/便（令和 5 年度実績）

【令和 7 年度実績】 1. 8 人/便

【評価指標】 路線バス・デマンド型乗合タクシーの運行収支率

【算出方法】 運行費用・運賃収入の実績

【目標値】 令和 5 年度より向上

【現況値】 路線バス：27. 9%（令和 5 年度実績）

デマンド型乗合タクシー：18. 3%（令和 5 年度実績）

【令和 7 年度実績】 路線バス：30. 3%

デマンド型乗合タクシー：17. 8%

【評価指標】 西条市の公共交通関連負担額

【算出方法】 公的負担額の実績

【目標値】 127, 644 千円/年（平成 30 年度実績）を現状維持

【現況値】 162, 367 千円/年（令和 5 年度実績）

【令和 7 年度実績】 129, 197 千円/年

	令和 5 年度	令和 7 年度
路線バス	140, 874 千円	111, 679 千円（△29, 195 千円）
デマンド型乗合タクシー	4, 964 千円	9, 283 千円（+4, 319 千円）
高齢者路線バス利用者助成	5, 917 千円	R6 年度で事業終了（△5, 917 千円）
山間部交通不便地域移動助成	0 円	0 円（±0 円）
高齢者タクシー利用助成	10, 612 千円	8, 235 千円（△2, 377 千円）

基本方針 2 持続可能な公共交通

《目標 3》 公共交通の担い手の確保

- 【評価指標】 交通事業者のドライバー数
- 【算出方法】 ドライバー数の実績
- 【目標値】 令和5年度より向上
- 【現況値】 124人（令和5年度実績）
- 【令和7年度実績】 115人

《目標 4》 交通DX化・GX化の推進

- 【評価指標】 検討会の実施回数（累計）
- 【算出方法】 検討会実施回数の実績
- 【目標値】 5回以上
- 【現況値】 0回（令和5年度実績）
- 【令和7年度実績】 0回

基本方針 3 くらしを支える公共交通

《目標 5》 みんなで「乗って守る」意識の醸成

- 【評価指標】 交通環境学習の実施回数（累計）
- 【算出方法】 交通環境学習実施回数の実績
- 【目標値】 5回以上
- 【現況値】 0回（令和5年度実績）
- 【令和7年度実績】 1回

- 【評価指標】 公共交通情報の啓発回数（累計）
- 【算出方法】 公共交通情報啓発回数の実績
- 【目標値】 10回以上
- 【現況値】 0回（令和5年度実績）
- 【令和7年度実績】 1回

《目標 6》 地域の多様な主体との協働・連携による公共交通の構築

- 【評価指標】 勉強会等の実施回数（累計）
- 【算出方法】 勉強会等実施回数の実績
- 【目標値】 5回以上
- 【現況値】 0回（令和5年度）
- 【令和7年度実績】 0回

【報告事項】（議題3）

西条市地域公共交通計画の変更について

東予地域及び黒谷地区デマンド型乗合タクシーの運行について、国の地域公共交通確保維持改善事業費補助金（地域内フィーダー系統確保維持費国庫補助金）の補助対象として、西条市地域公共交通計画へ記載しているため、令和8年7月1日から当該デマンド型乗合タクシーの運行事業者の変更にあたり、該当箇所を次のように変更する。

(1) 変更内容

31 ページ「表 20 東予地域デマンド型乗合タクシーの概要」及び 32 ページ「表 23 黒谷地区デマンド型乗合タクシーの概要」中、「運行事業者」を「(有)東豫タクシー、常盤タクシー(株)」から「東予タクシー(株)、常盤タクシー(株)」へ変更する。

(2) 新旧対照表

次ページのとおり

【新旧対照表】

頁	該当箇所																			
31 ページ (表 20 東予地域デ マンド型乗 合タクシーの 概要)	旧	<table border="1"> <thead> <tr> <th data-bbox="341 206 526 241">項目</th> <th data-bbox="526 206 1455 241">内容</th> </tr> </thead> <tbody> <tr> <td data-bbox="341 241 526 277">運行形態</td> <td data-bbox="526 241 1455 277">一般乗合旅客自動車運送事業、区域運行</td> </tr> <tr> <td data-bbox="341 277 526 313">利用対象</td> <td data-bbox="526 277 1455 313">東予地域（黒谷地区を除く）在住者</td> </tr> <tr> <td data-bbox="341 313 526 349">運行曜日</td> <td data-bbox="526 313 1455 349">毎週月曜日・木曜日 ※年末年始（12/29～1/3）を除く</td> </tr> <tr> <td data-bbox="341 349 526 412">利用料金</td> <td data-bbox="526 349 1455 412">大人（中学生以上）500円/回、小人（小学生以下）250円/回 ※未就学児は、保護者1名につき1名まで無料</td> </tr> <tr> <td data-bbox="341 412 526 528">運行時間</td> <td data-bbox="526 412 1455 528">第1便 9:00（利用日の前日16:00までに予約） 第2便 11:00（利用日の前日16:00までに予約） 第3便 13:00（利用日の10:00までに予約） 第4便 15:00（利用日の10:00までに予約）</td> </tr> <tr> <td data-bbox="341 528 526 564">運行範囲</td> <td data-bbox="526 528 1455 564">東予地域内（黒谷地区を除く）</td> </tr> <tr> <td data-bbox="341 564 526 600">乗降場所</td> <td data-bbox="526 564 1455 600">自宅、交通結節点、医療施設、金融機関、商業施設、公共施設</td> </tr> <tr> <td data-bbox="341 600 526 636">運行事業者</td> <td data-bbox="526 600 1455 636">(有)東豫タクシー、常盤タクシー(株)</td> </tr> </tbody> </table>	項目	内容	運行形態	一般乗合旅客自動車運送事業、区域運行	利用対象	東予地域（黒谷地区を除く）在住者	運行曜日	毎週月曜日・木曜日 ※年末年始（12/29～1/3）を除く	利用料金	大人（中学生以上）500円/回、小人（小学生以下）250円/回 ※未就学児は、保護者1名につき1名まで無料	運行時間	第1便 9:00（利用日の前日16:00までに予約） 第2便 11:00（利用日の前日16:00までに予約） 第3便 13:00（利用日の10:00までに予約） 第4便 15:00（利用日の10:00までに予約）	運行範囲	東予地域内（黒谷地区を除く）	乗降場所	自宅、交通結節点、医療施設、金融機関、商業施設、公共施設	運行事業者	(有)東豫タクシー、常盤タクシー(株)
	項目	内容																		
運行形態	一般乗合旅客自動車運送事業、区域運行																			
利用対象	東予地域（黒谷地区を除く）在住者																			
運行曜日	毎週月曜日・木曜日 ※年末年始（12/29～1/3）を除く																			
利用料金	大人（中学生以上）500円/回、小人（小学生以下）250円/回 ※未就学児は、保護者1名につき1名まで無料																			
運行時間	第1便 9:00（利用日の前日16:00までに予約） 第2便 11:00（利用日の前日16:00までに予約） 第3便 13:00（利用日の10:00までに予約） 第4便 15:00（利用日の10:00までに予約）																			
運行範囲	東予地域内（黒谷地区を除く）																			
乗降場所	自宅、交通結節点、医療施設、金融機関、商業施設、公共施設																			
運行事業者	(有)東豫タクシー、常盤タクシー(株)																			
新	<table border="1"> <thead> <tr> <th data-bbox="341 672 526 707">項目</th> <th data-bbox="526 672 1455 707">内容</th> </tr> </thead> <tbody> <tr> <td data-bbox="341 707 526 743">運行形態</td> <td data-bbox="526 707 1455 743">一般乗合旅客自動車運送事業、区域運行</td> </tr> <tr> <td data-bbox="341 743 526 779">利用対象</td> <td data-bbox="526 743 1455 779">東予地域（黒谷地区を除く）在住者</td> </tr> <tr> <td data-bbox="341 779 526 815">運行曜日</td> <td data-bbox="526 779 1455 815">毎週月曜日・木曜日 ※年末年始（12/29～1/3）を除く</td> </tr> <tr> <td data-bbox="341 815 526 878">利用料金</td> <td data-bbox="526 815 1455 878">大人（中学生以上）500円/回、小人（小学生以下）250円/回 ※未就学児は、保護者1名につき1名まで無料</td> </tr> <tr> <td data-bbox="341 878 526 994">運行時間</td> <td data-bbox="526 878 1455 994">第1便 9:00（利用日の前日16:00までに予約） 第2便 11:00（利用日の前日16:00までに予約） 第3便 13:00（利用日の10:00までに予約） 第4便 15:00（利用日の10:00までに予約）</td> </tr> <tr> <td data-bbox="341 994 526 1030">運行範囲</td> <td data-bbox="526 994 1455 1030">東予地域内（黒谷地区を除く）</td> </tr> <tr> <td data-bbox="341 1030 526 1066">乗降場所</td> <td data-bbox="526 1030 1455 1066">自宅、交通結節点、医療施設、金融機関、商業施設、公共施設</td> </tr> <tr> <td data-bbox="341 1066 526 1102">運行事業者</td> <td data-bbox="526 1066 1455 1102">東予タクシー(株)、常盤タクシー(株) ※令和8年7月1日変更</td> </tr> </tbody> </table>	項目	内容	運行形態	一般乗合旅客自動車運送事業、区域運行	利用対象	東予地域（黒谷地区を除く）在住者	運行曜日	毎週月曜日・木曜日 ※年末年始（12/29～1/3）を除く	利用料金	大人（中学生以上）500円/回、小人（小学生以下）250円/回 ※未就学児は、保護者1名につき1名まで無料	運行時間	第1便 9:00（利用日の前日16:00までに予約） 第2便 11:00（利用日の前日16:00までに予約） 第3便 13:00（利用日の10:00までに予約） 第4便 15:00（利用日の10:00までに予約）	運行範囲	東予地域内（黒谷地区を除く）	乗降場所	自宅、交通結節点、医療施設、金融機関、商業施設、公共施設	運行事業者	東予タクシー(株)、常盤タクシー(株) ※令和8年7月1日変更	
項目	内容																			
運行形態	一般乗合旅客自動車運送事業、区域運行																			
利用対象	東予地域（黒谷地区を除く）在住者																			
運行曜日	毎週月曜日・木曜日 ※年末年始（12/29～1/3）を除く																			
利用料金	大人（中学生以上）500円/回、小人（小学生以下）250円/回 ※未就学児は、保護者1名につき1名まで無料																			
運行時間	第1便 9:00（利用日の前日16:00までに予約） 第2便 11:00（利用日の前日16:00までに予約） 第3便 13:00（利用日の10:00までに予約） 第4便 15:00（利用日の10:00までに予約）																			
運行範囲	東予地域内（黒谷地区を除く）																			
乗降場所	自宅、交通結節点、医療施設、金融機関、商業施設、公共施設																			
運行事業者	東予タクシー(株)、常盤タクシー(株) ※令和8年7月1日変更																			
32 ページ (表 23 黒谷地区デ マンド型乗 合タクシーの 概要)	旧	<table border="1"> <thead> <tr> <th data-bbox="341 1173 526 1209">項目</th> <th data-bbox="526 1173 1455 1209">内容</th> </tr> </thead> <tbody> <tr> <td data-bbox="341 1209 526 1245">運行形態</td> <td data-bbox="526 1209 1455 1245">一般乗合旅客自動車運送事業、区域運行</td> </tr> <tr> <td data-bbox="341 1245 526 1281">利用対象</td> <td data-bbox="526 1245 1455 1281">黒谷地区在住者</td> </tr> <tr> <td data-bbox="341 1281 526 1317">運行曜日</td> <td data-bbox="526 1281 1455 1317">毎週火曜日 ※年末年始（12/29～1/3）を除く</td> </tr> <tr> <td data-bbox="341 1317 526 1379">利用料金</td> <td data-bbox="526 1317 1455 1379">大人（中学生以上）500円/回、小人（小学生以下）250円/回 ※未就学児は、保護者1名につき1名まで無料</td> </tr> <tr> <td data-bbox="341 1379 526 1442">運行時間</td> <td data-bbox="526 1379 1455 1442">第1便 9:00（利用日の前日16:00までに予約） 第2便 15:00（利用日の10:00までに予約）</td> </tr> <tr> <td data-bbox="341 1442 526 1478">運行範囲</td> <td data-bbox="526 1442 1455 1478">東予地域内</td> </tr> <tr> <td data-bbox="341 1478 526 1514">乗降場所</td> <td data-bbox="526 1478 1455 1514">自宅、交通結節点、医療施設、金融機関、商業施設、公共施設</td> </tr> <tr> <td data-bbox="341 1514 526 1550">運行事業者</td> <td data-bbox="526 1514 1455 1550">(有)東豫タクシー、常盤タクシー(株)</td> </tr> </tbody> </table>	項目	内容	運行形態	一般乗合旅客自動車運送事業、区域運行	利用対象	黒谷地区在住者	運行曜日	毎週火曜日 ※年末年始（12/29～1/3）を除く	利用料金	大人（中学生以上）500円/回、小人（小学生以下）250円/回 ※未就学児は、保護者1名につき1名まで無料	運行時間	第1便 9:00（利用日の前日16:00までに予約） 第2便 15:00（利用日の10:00までに予約）	運行範囲	東予地域内	乗降場所	自宅、交通結節点、医療施設、金融機関、商業施設、公共施設	運行事業者	(有)東豫タクシー、常盤タクシー(株)
	項目	内容																		
運行形態	一般乗合旅客自動車運送事業、区域運行																			
利用対象	黒谷地区在住者																			
運行曜日	毎週火曜日 ※年末年始（12/29～1/3）を除く																			
利用料金	大人（中学生以上）500円/回、小人（小学生以下）250円/回 ※未就学児は、保護者1名につき1名まで無料																			
運行時間	第1便 9:00（利用日の前日16:00までに予約） 第2便 15:00（利用日の10:00までに予約）																			
運行範囲	東予地域内																			
乗降場所	自宅、交通結節点、医療施設、金融機関、商業施設、公共施設																			
運行事業者	(有)東豫タクシー、常盤タクシー(株)																			
新	<table border="1"> <thead> <tr> <th data-bbox="341 1635 526 1671">項目</th> <th data-bbox="526 1635 1455 1671">内容</th> </tr> </thead> <tbody> <tr> <td data-bbox="341 1671 526 1706">運行形態</td> <td data-bbox="526 1671 1455 1706">一般乗合旅客自動車運送事業、区域運行</td> </tr> <tr> <td data-bbox="341 1706 526 1742">利用対象</td> <td data-bbox="526 1706 1455 1742">黒谷地区在住者</td> </tr> <tr> <td data-bbox="341 1742 526 1778">運行曜日</td> <td data-bbox="526 1742 1455 1778">毎週火曜日 ※年末年始（12/29～1/3）を除く</td> </tr> <tr> <td data-bbox="341 1778 526 1841">利用料金</td> <td data-bbox="526 1778 1455 1841">大人（中学生以上）500円/回、小人（小学生以下）250円/回 ※未就学児は、保護者1名につき1名まで無料</td> </tr> <tr> <td data-bbox="341 1841 526 1904">運行時間</td> <td data-bbox="526 1841 1455 1904">第1便 9:00（利用日の前日16:00までに予約） 第2便 15:00（利用日の10:00までに予約）</td> </tr> <tr> <td data-bbox="341 1904 526 1939">運行範囲</td> <td data-bbox="526 1904 1455 1939">東予地域内</td> </tr> <tr> <td data-bbox="341 1939 526 1975">乗降場所</td> <td data-bbox="526 1939 1455 1975">自宅、交通結節点、医療施設、金融機関、商業施設、公共施設</td> </tr> <tr> <td data-bbox="341 1975 526 2011">運行事業者</td> <td data-bbox="526 1975 1455 2011">東予タクシー(株)、常盤タクシー(株) ※令和8年7月1日変更</td> </tr> </tbody> </table>	項目	内容	運行形態	一般乗合旅客自動車運送事業、区域運行	利用対象	黒谷地区在住者	運行曜日	毎週火曜日 ※年末年始（12/29～1/3）を除く	利用料金	大人（中学生以上）500円/回、小人（小学生以下）250円/回 ※未就学児は、保護者1名につき1名まで無料	運行時間	第1便 9:00（利用日の前日16:00までに予約） 第2便 15:00（利用日の10:00までに予約）	運行範囲	東予地域内	乗降場所	自宅、交通結節点、医療施設、金融機関、商業施設、公共施設	運行事業者	東予タクシー(株)、常盤タクシー(株) ※令和8年7月1日変更	
項目	内容																			
運行形態	一般乗合旅客自動車運送事業、区域運行																			
利用対象	黒谷地区在住者																			
運行曜日	毎週火曜日 ※年末年始（12/29～1/3）を除く																			
利用料金	大人（中学生以上）500円/回、小人（小学生以下）250円/回 ※未就学児は、保護者1名につき1名まで無料																			
運行時間	第1便 9:00（利用日の前日16:00までに予約） 第2便 15:00（利用日の10:00までに予約）																			
運行範囲	東予地域内																			
乗降場所	自宅、交通結節点、医療施設、金融機関、商業施設、公共施設																			
運行事業者	東予タクシー(株)、常盤タクシー(株) ※令和8年7月1日変更																			

4-3-3 東予地域

(1) 運行の概要

○東予地域デマンド型乗合タクシーは令和6年10月より運行(概ね1年間実証運行)を開始した。その概要は以下のとおりである。

表 20 東予地域デマンド型乗合タクシーの概要

項目	内容
運行形態	一般乗合旅客自動車運送事業、区域運行
利用対象	東予地域（黒谷地区を除く）在住者
運行曜日	毎週月曜日・木曜日 ※年末年始（12/29～1/3）を除く
利用料金	大人（中学生以上）500円/回、小人（小学生以下）250円/回 ※未就学児は、保護者1名につき1名まで無料
運行時間	第1便 9:00（利用日の前日16:00までに予約） 第2便 11:00（利用日の前日16:00までに予約） 第3便 13:00（利用日の10:00までに予約） 第4便 15:00（利用日の10:00までに予約）
運行範囲	東予地域内（黒谷地区を除く）
乗降場所	自宅、交通結節点、医療施設、金融機関、商業施設、公共施設
運行事業者	(有)東豫タクシー、常盤タクシー(株)

図 38 東予地域デマンド型乗合タクシーの運行範囲



(2) 利用実績

○登録者数は令和6年12月末現在159人で、利用実績は以下のとおりである。

表 21 利用実績の推移

年度	運行予定回数 (D)	運行回数 (E)	稼働率 (E/D)	のべ利用者数 (F)	1回当たり利用者数 (F/E)
令和6年度	200回	101回	50.5%	243人	2.41人

※令和6年度は令和6年10月から令和6年12月までの3か月間の数値。

表 22 運行経費の推移

単位：円

年度	運行費用 (G)	運賃収入 (H)	支払額 (I) I=G-H	収支率 (H/G)	1人当たり助成額 (I/F)
令和6年度	555,500	121,500	434,000	21.9%	1,786.0

※令和6年度は令和6年10月から令和6年12月までの3か月間の数値。

4-3-4 黒谷地区

(1) 運行の概要

○黒谷地区デマンド型乗合タクシーは令和6年10月より運行(概ね1年間実証運行)を開始した。その概要は以下のとおりである。

表 23 黒谷地区デマンド型乗合タクシーの概要

項目	内容
運行形態	一般乗合旅客自動車運送事業、区域運行
利用対象	黒谷地区在住者
運行曜日	毎週火曜日 ※年末年始(12/29~1/3)を除く
利用料金	大人(中学生以上)500円/回、小人(小学生以下)250円/回 ※未就学児は、保護者1名につき1名まで無料
運行時間	第1便 9:00(利用日の前日16:00までに予約) 第2便 15:00(利用日の10:00までに予約)
運行範囲	東予地域内
乗降場所	自宅、交通結節点、医療施設、金融機関、商業施設、公共施設
運行事業者	(有)東豫タクシー、常盤タクシー(株)

図 39 黒谷地区デマンド型乗合タクシーの運行範囲

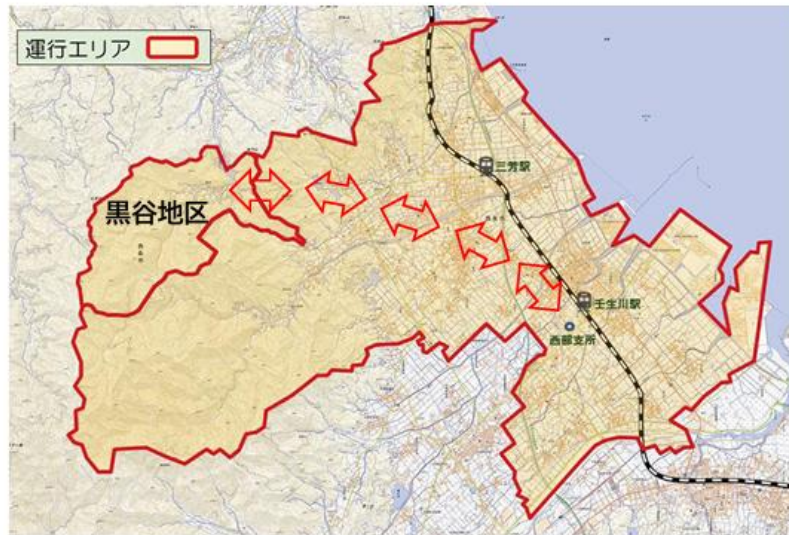

(2) 利用実績

○登録者数は令和6年12月末現在18人で、利用実績は以下のとおりである。

表 24 利用実績の推移

年度	運行予定回数 (D)	運行回数 (E)	稼働率 (E/D)	のべ利用者数 (F)	1回当たり利用者数 (F/E)
令和6年度	26回	5回	19.2%	7人	1.40人

※令和6年度は令和6年10月から令和6年12月までの3か月間の数値。

表 25 運行経費の推移

単位：円

年度	運行費用 (G)	運賃収入 (H)	支払額(I) I=G-H	収支率 (H/G)	1人当たり助成額 (I/F)
令和6年度	27,500	3,500	24,000	12.7%	3,428.6

※令和6年度は令和6年10月から令和6年12月までの3か月間の数値。

【協議事項】

(議題 1)

令和 7 年度 事業報告

西条市地域公共交通計画に基づき、持続可能な西条市の公共交通体系の構築を図ることを目的に、令和 7 年度の取り組みとして、以下の事業を実施した。

1 西条市地域公共交通再編実施業務

○小松地域デマンド型乗合タクシーの導入及び丹原地域デマンド型乗合タクシーの再編

市内バス路線の廃止及び運行ルート再編の一部代替交通として、また従来から存在する交通空白地域解消のため、令和 6 年度に西条市地域公共交通活性化協議会で運行計画（案）について合意形成を図り、その後、道路運送法上の手続き及び交通事業者との予約受付等の実務的な調整、地域住民への周知を行い、令和 7 年 10 月 1 日から新たに小松地域におけるデマンド型乗合タクシーの実証運行を開始し、丹原地域においては、平野部と山間部の桜樹地区へ再編を行った。

2 加茂地区デマンド型乗合タクシーの運行

加茂地区の住民を対象としたデマンド型乗合タクシーを運行した。

(1) 登録者数（令和 8 年 3 月末日現在）

- 登録者数 42 人（前年度末比較 △4 人）
- 対象地区人口 78 人（前年度末比較 △11 人）

(2) 運行概要

- 運行事業者 新居地区旅客自動車協同組合
- 運行エリア 加茂地区から西条市街地の主要施設を結ぶ区域
- 運行日 毎週火曜日（藤之石・千町、川来須 4 回/月、荒川 1 回/2 月）
- 運行ダイヤ

便名	(市街地→加茂)	(加茂→市街地)	予約受付締切
	出発時間	出発時間	
1 便	7:30	8:30	前日 16:00
2 便	14:30	15:30	当日 13:30

○ 乗降ポイント

- ・ 交通機関 JR伊予西条駅、小川バス停、常心バス停
- ・ 公共施設 加茂公民館、市役所
- ・ 郵便局 加茂郵便局、西条郵便局
- ・ 商業施設 ときめき水都市本店、ファミリーマート西条加茂川店、フジグラン西条、マックスバリュ西条神拝店
- ・ 医療機関 西条中央病院、済生会西条病院、村上記念病院

(3) 利用実績

のべ利用者数 60人（大人60人、小人0人）

(4) 運行内容の変遷

- ・ 平成28年4月から藤之石、千町、荒川地区を対象に実証運行開始。
- ・ 令和2年9月末日の「加茂線」の路線廃止を受け、令和2年8月から対象区域を加茂地区全域に拡大（川来須地区の追加）。
- ・ 令和3年9月から地域の要望により、既存の運行時間にあわせて逆方向にも乗車可能とした。

図表 加茂地区デマンド型乗合タクシー利用実績（令和7年度）

（単位：人）

項目	1便	2便	合計
運行予定回数（A）	110	110	220
運行回数（B）	38	22	60
稼働率（B/A）	34.5%	20.0%	27.3%
のべ利用者数（C）	38(0)	22(0)	60(0)
1回当たり利用者数（C/B）	1.0	1.0	1.0

※（）は、内数で小人の利用者数

図表 加茂地区デマンド型乗合タクシー利用実績推移

(単位：人)

年度	運行予定回数 (D)	運行回数 (E)	稼働率 (E/D)	のべ利用者 数 (F)	1回当たり 利用者数 (F/E)
平成 28 年度	104	75	72.1%	164(0)	2.2
平成 29 年度	104	52	50.0%	132(0)	2.5
平成 30 年度	104	65	62.5%	166(0)	2.6
令和元年度	104	61	58.7%	116(0)	1.9
令和 2 年度	178	103	57.9%	222(0)	2.2
令和 3 年度	220	148	67.3%	238(0)	1.6
令和 4 年度	220	147	66.8%	221(0)	1.5
令和 5 年度	220	68	30.9%	85(0)	1.3
令和 6 年度	216	44	20.4%	50(0)	1.1
令和 7 年度	220	60	27.3%	60(0)	1.0

※ ()は、内数で小人の利用者数

(5) 運行経費

図表 加茂地区デマンド型乗合タクシー運行経費推移

(単位：円)

年度	運行費用 (G)	運賃収入 (H)	支払額 (I) I=G-H	収支率 (H/G)	1人当たり 助成額(I/F)
平成 28 年度	585,960	82,000	503,960	14.0%	3,072.9
平成 29 年度	423,060	66,000	357,060	15.6%	2,705.0
平成 30 年度	555,120	83,000	472,120	15.0%	2,844.1
令和元年度	479,610	58,000	421,610	12.1%	3,634.6
令和 2 年度	900,870	111,000	789,870	12.3%	3,558.0
令和 3 年度	1,178,820	119,000	1,059,820	10.1%	4,453.0
令和 4 年度	1,140,120	110,500	1,029,620	9.7%	4,658.9
令和 5 年度	602,040	42,500	559,540	7.1%	6,582.8
令和 6 年度	400,050	25,000	375,050	6.2%	7,501.0
令和 7 年度	543,000	30,000	513,000	5.5%	8,550.0

(6) 利用目的

商業施設での乗降者数が最も多く、次いでJR駅等の交通機関の利用となっている。

図表 加茂地区デマンド型乗合タクシー乗降場所別利用者数推移

(単位：人)

年度	交通機関	公共施設	郵便局	商業施設	医療機関	計
平成 28 年度	3	21	78	47	15	164
平成 29 年度	8	19	27	55	23	132
平成 30 年度	8	12	25	58	63	166
令和元年度	3	8	14	66	25	116
令和 2 年度	9	21	26	150	16	222
令和 3 年度	20	19	27	145	27	238
令和 4 年度	28	21	16	126	30	221
令和 5 年度	15	5	0	58	7	85
令和 6 年度	14	2	0	32	2	50
令和 7 年度	20	0	0	36	4	60

※ 各数値は、「往路（行き）」の降車及び「復路（帰り）」の乗車のべ利用者数の合計

3 丹原地域デマンド型乗合タクシーの運行（令和 7 年 9 月末まで）

丹原地域の住民を対象としたデマンド型乗合タクシーの運行を行った。

(1) 登録者数（令和 7 年 9 月末日現在）

- 登録者数 211 人（前年度末比較 +25 人）
- 対象地区人口 10,396 人（前年度末比較△286 人）

(2) 運行概要

- 運行事業者 有限会社周桑丹原タクシー
- 運行エリア 丹原地域及びその区域から東予地域の一部施設を結ぶ区間
- 運行日 毎週火・水曜日

※ 楠窪及び千原地区は、火曜日と水曜日を週ごとで交互に運行する。（週 1 回運行）

○ 運行ダイヤ

周桑病院方面行		保井野・楠窪・千原方面行	
終点到着時刻	予約受付締切	起点出発時刻	予約受付締切
8:30	前日 16:00	11:30	当日 10:30
14:30	当日 11:30	16:30	当日 15:30

○ 乗降ポイント

- ・ 交通機関 JR 壬生川駅、湯谷口バス停
- ・ 公共施設 丹原サービスセンター、丹原体育館、丹原農村環境改善センター、丹原B & G海洋センター、丹原文化会館、西部支所、東予総合福祉センター、東予体育館、桜樹・田野・徳田・中川公民館
- ・ 郵便局 丹原郵便局
- ・ 商業施設 木村チェーン丹原店、周ちゃん広場、ダイキ周桑店、とうしょく丹原店、フジ東予店、マルナカ東予店
- ・ 医療機関 今井クリニック整形外科、いしづちやまクリニック、周桑病院、東予歯科、徳永歯科、中川診療所、中村内科胃腸科、平田クリニック、福田医院、やまもと眼科クリニック、渡部病院
- ・ 金融機関 伊予銀行丹原支店、愛媛銀行丹原支店、愛媛信用金庫丹原支店、周桑農協本所

(3) 利用実績（令和7年9月末まで）

のべ利用者数 161人（大人161人、小人0人）

図表 丹原地域デマンド型乗合タクシー利用実績（令和7年度）

（単位：人）

項目	8:30 着	11:30 発	14:30 着	16:30 発	合計
運行予定回数（A）	106	106	106	106	424
運行回数（B）	34	28	20	26	108
稼働率（B/A）	32.1%	26.4%	18.9%	24.5%	25.5%
のべ利用者数（C）	66(0)	45(0)	22(0)	28(0)	161(0)
1回当たり利用者数(C/B)	1.9	1.6	1.1	1.1	1.5

※ ()は、内数で小人の利用者数

図表 丹原地域デマンド型乗合タクシー利用実績推移

(単位：人)

年度	運行予定回数 (D)	運行回数 (E)	稼働率 (E/D)	のべ利用者 数 (F)	1回当たり 利用者数 (F/E)
平成30年度	128	6	4.7%	6(0)	1.0
令和元年度	808	90	11.1%	102(59)	1.1
令和2年度	808	128	15.8%	174(72)	1.4
令和3年度	824	116	14.1%	119(75)	1.0
令和4年度	832	37	4.4%	40(2)	1.1
令和5年度	832	92	11.1%	127(0)	1.4
令和6年度	816	213	26.1%	350(0)	1.6
令和7年度	424	108	25.5%	161(0)	1.5

※ 平成30年度は、平成31年2月及び3月の2か月間

※ 令和7年度は、令和7年4月から9月までの6か月間

※ ()は、内数で小人の利用者数

(4) 運行経費

図表 丹原地域デマンド型乗合タクシー運行経費推移

(単位：円)

年度	運行費用 (G)	運賃収入 (H)	支払額 (I) I=G-H	収支率 (H/G)	1人当たり 助成額(I/F)
平成30年度	16,010	3,000	13,010	18.7%	2,168.3
令和元年度	172,170	36,250	135,920	21.1%	1,332.5
令和2年度	241,770	69,000	172,770	28.5%	992.9
令和3年度	201,130	40,750	160,380	20.3%	1,347.7
令和4年度	100,590	19,500	81,090	19.4%	2,027.3
令和5年度	434,710	63,500	371,210	14.6%	2,922.9
令和6年度	1,203,610	175,000	1,028,610	14.5%	2,938.9
令和7年度	620,920	80,500	540,420	13.0%	3,356.6

※ 平成30年度は、平成31年2月及び3月の2か月間

※ 令和7年度は、令和7年4月から9月までの6か月間

4 西条地域デマンド型乗合タクシーの運行

西条地域（加茂・大保木地区除く）の住民を対象としたデマンド型乗合タクシーの運行を行った。（令和7年10月から市之川地区追加）

(1) 登録者数（令和8年3月末日現在）

- 登録者数 675人（前年度末比較 +100人）
- 対象地区人口 56,021人（前年度末比較 △444人）

(2) 運行概要

- 運行事業者 新居地区旅客自動車協同組合
- 運行エリア 西条地域（山間部の加茂・大保木地区を除く）
- 運行日 毎週火・金曜日（祝日運行、12/29～1/3 運休）
- 運行ダイヤ

便名	運行時刻 【行き・帰り共通】	予約締切時刻
第1便	9:00	前日 16:00
第2便	11:00	
第3便	13:00	当日 10:00
第4便	15:00	

○ 乗降ポイント

- ・ 交通結節点 JR 駅、バス停留所
- ・ 医療福祉施設 病院、診療所、歯科医院、介護施設等
- ・ 金融機関 銀行、信用金庫、農協、郵便局等
- ・ 商業施設 各種小売店、理美容室、飲食店等
- ・ 公共施設 市役所、公民館、文化・体育・福祉施設、学校等

(3) 利用実績

のべ利用者数 2,311人（大人2,311人、小人0人）

図表 西条地域デマンド型乗合タクシー利用実績（令和7年度）

（単位：人）

項目	9:00便	11:00便	13:00便	15:00便	合計
運行予定回数（A）	309	309	309	309	1,236
運行回数（B）	283	260	230	217	990
稼働率（B/A）	91.6%	84.1%	74.4%	70.2%	80.1%
のべ利用者数（C）	811(0)	605(0)	468(0)	427(0)	2,311(0)
1回当たり利用者数（C/B）	2.87	2.33	2.03	1.97	2.33

※（）は、内数で小人の利用者数

図表 西条地域デマンド型乗合タクシー利用実績推移

(単位：人)

年度	運行予定回数 (D)	運行回数 (E)	稼働率 (E/D)	のべ利用者 数 (F)	1回当たり 利用者数 (F/E)
令和4年度	600	411	68.5%	776(0)	1.89
令和5年度	1,224	911	74.4%	2,012(0)	2.21
令和6年度	1,236	951	76.9%	2,309(2)	2.43
令和7年度	1,236	990	80.1%	2,311(0)	2.33

※ 令和4年度は、令和4年10月から令和5年3月までの6か月間

※ ()は、内数で小人の利用者数

(4) 運行経費

図表 西条地域デマンド型乗合タクシー運行経費推移

(単位：円)

年度	運行費用 (G)	運賃収入 (H)	支払額 (I) I=G-H	収支率 (H/G)	1人当たり 助成額(I/F)
令和4年度	2,283,820	387,000	1,896,820	16.9%	2,444.4
令和5年度	5,039,140	1,006,000	4,033,140	20.0%	2,004.5
令和6年度	5,230,500	1,153,750	4,076,750	22.1%	1,765.6
令和7年度	5,714,500	1,155,500	4,559,000	20.2%	1,972.7

※ 令和4年度は、令和4年10月から令和5年3月までの6か月間

5 東予地域デマンド型乗合タクシーの運行

東予地域（黒谷地区除く）の住民を対象としたデマンド型乗合タクシーの運行を行った。

(1) 登録者数（令和8年3月末日現在）

- 登録者数 247人（前年度末比較 +71人）
- 対象地区人口 27,625人（前年度末比較 △349人）

(2) 運行概要

- 運行事業者 常盤タクシー株式会社、有限会社東豫タクシー
- 運行エリア 東予地域（黒谷地区を除く）
- 運行日 毎週月・木曜日（祝日運行、12/29～1/3運休）

○ 運行ダイヤ

便名	運行時刻 【行き・帰り共通】	予約締切時刻
第1便	9:00	前日 16:00
第2便	11:00	
第3便	13:00	当日 10:00
第4便	15:00	

○ 乗降ポイント

- ・ 交通結節点 JR 駅、バス停留所
- ・ 医療福祉施設 病院、診療所、歯科医院、介護施設等
- ・ 金融機関 銀行、信用金庫、農協、郵便局等
- ・ 商業施設 各種小売店、理美容室、飲食店等
- ・ 公共施設 市役所、公民館、文化・体育・福祉施設、学校等

(3) 利用実績

のべ利用者数 1, 296 人 (大人 1, 296 人、小人 0 人)

図表 東予地域デマンド型乗合タクシー利用実績 (令和7年度)

(単位: 人)

項目	9:00 便	11:00 便	13:00 便	15:00 便	合計
運行予定回数 (A)	204	204	204	204	816
運行回数 (B)	145	153	152	146	596
稼働率 (B/A)	71.1%	75.0%	74.5%	71.6%	73.0%
のべ利用者数 (C)	324(0)	333(0)	335(0)	304(0)	1,296(0)
1 回当たり利用者数 (C/B)	2.23	2.18	2.20	2.08	2.17

※ () は、内数で小人の利用者数

図表 東予地域デマンド型乗合タクシー利用実績推移

(単位: 人)

年度	運行予定回数 (D)	運行回数 (E)	稼働率 (E/D)	のべ利用者数 (F)	1 回当たり 利用者数 (F/E)
令和6年度	400	215	53.8%	477(0)	2.22
令和7年度	816	596	73.0%	1,296(0)	2.17

※ 令和6年度は、令和6年10月から令和7年3月までの6か月間

※ () は、内数で小人の利用者数

(4) 運行経費

図表 東予地域デマンド型乗合タクシー運行経費

(単位：円)

年度	運行費用 (G)	運賃収入 (H)	支払額 (I) I=G-H	収支率 (H/G)	1人当たり 助成額(I/F)
令和6年度	1,177,000	238,500	938,500	20.3%	1,967.5
令和7年度	3,493,600	648,000	2,845,600	18.5%	2,195.7

※ 令和6年度は、令和6年10月から令和7年3月までの6か月間

6 黒谷地区デマンド型乗合タクシーの運行

黒谷地区の住民を対象としたデマンド型乗合タクシーの運行を行った。

(1) 登録者数（令和8年3月末日現在）

- 登録者数 18人（前年度末比較 ±0人）
- 対象地区人口 21人（前年度末比較 △2人）

(2) 運行概要

- 運行事業者 常盤タクシー株式会社、有限会社東豫タクシー
- 運行エリア 東予地域全域
- 運行日 毎週火曜日（祝日運行、12/29～1/3 運休）
- 運行ダイヤ

便名	運行時刻 【行き・帰り共通】	予約締切時刻
第1便	9:00	前日 16:00
第2便	15:00	当日 10:00

○ 乗降ポイント

- ・ 交通結節点 JR 駅、バス停留所
- ・ 医療福祉施設 病院、診療所、歯科医院、介護施設等
- ・ 金融機関 銀行、信用金庫、農協、郵便局等
- ・ 商業施設 各種小売店、理美容室、飲食店等
- ・ 公共施設 市役所、公民館、文化・体育・福祉施設、学校等

(3) 利用実績

のべ利用者数 10人（大人10人、小人0人）

図表 黒谷地区デマンド型乗合タクシー利用実績（令和7年度）

（単位：人）

項目	9:00便	11:00便	合計
運行予定回数（A）	52	52	104
運行回数（B）	7	3	10
稼働率（B/A）	13.5%	5.8%	9.6%
のべ利用者数（C）	7(0)	3(0)	10(0)
1回当たり利用者数（C/B）	1.00	1.00	1.00

※（）は、内数で小人の利用者数

図表 黒谷地区デマンド型乗合タクシー利用実績推移

（単位：人）

年度	運行予定回数（D）	運行回数（E）	稼働率（E/D）	のべ利用者数（F）	1回当たり利用者数（F/E）
令和6年度	50	5	10.0%	7(0)	1.40
令和7年度	104	10	9.6%	10(0)	1.00

※ 令和6年度は、令和6年10月から令和7年3月までの6か月間

※（）は、内数で小人の利用者数

(4) 運行経費

図表 黒谷地区デマンド型乗合タクシー運行経費

（単位：円）

年度	運行費用（G）	運賃収入（H）	支払額（I） I=G-H	収支率（H/G）	1人当たり助成額（I/F）
令和6年度	27,500	3,500	24,000	12.7%	3,428.6
令和7年度	59,400	5,000	54,400	8.4%	5,440.0

※ 令和6年度は、令和6年10月から令和7年3月までの6か月間

7 小松地域デマンド型乗合タクシーの運行

小松地域（石鎚地区除く）の住民を対象としたデマンド型乗合タクシーの運行を行った。

(1) 登録者数（令和8年3月末日現在）

- 登録者数 70人
- 対象地区人口 7,508人

(2) 運行概要

- 運行事業者 有限会社小松タクシー
- 運行エリア 小松地域(石鎚地区を除く)及び西条地域、東予地域の一部
- 運行日 毎週火・金曜日（祝日運行、12/29～1/3 運休）
- 運行ダイヤ

便名	運行時刻 【行き・帰り共通】	予約締切時刻
第1便	9:00	前日 16:00
第2便	11:00	
第3便	13:00	当日 10:00
第4便	15:00	

○ 乗降ポイント

- ・ 交通結節点 JR 駅、バス停留所
- ・ 医療福祉施設 病院、診療所、歯科医院、介護施設等
- ・ 金融機関 銀行、信用金庫、農協、郵便局等
- ・ 商業施設 各種小売店、理美容室、飲食店等
- ・ 公共施設 市役所、公民館、文化・体育・福祉施設、学校等
- ・ 西条地域 マルナカ氷見店
- ・ 東予地域 西条市役所西部支所、周桑病院

(3) 利用実績

のべ利用者数 68人（大人68人、小人0人）

図表 小松地域デマンド型乗合タクシー利用実績（令和7年度）

（単位：人）

項目	9:00便	11:00便	13:00便	15:00便	合計
運行予定回数（A）	50	50	50	50	200
運行回数（B）	28	16	10	1	55
稼働率（B/A）	56.0%	32.0%	20.0%	2.0%	27.5%
のべ利用者数（C）	36(0)	18(0)	13(0)	1(0)	68(0)
1回当たり利用者数（C/B）	1.29	1.13	1.30	1.00	1.24

※（）は、内数で小人の利用者数

図表 小松地域デマンド型乗合タクシー利用実績

(単位：人)

年度	運行予定回数 (D)	運行回数 (E)	稼働率 (E/D)	のべ利用者 数 (F)	1回当たり 利用者数 (F/E)
令和7年度	200	55	27.5%	68(0)	1.24

※ 令和7年度は、令和7年10月から令和8年3月までの6か月間

※ ()は、内数で小人の利用者数

(4) 運行経費

図表 小松地域デマンド型乗合タクシー運行経費

(単位：円)

年度	運行費用 (G)	運賃収入 (H)	支払額 (I) I=G-H	収支率 (H/G)	1人当たり 助成額(I/F)
令和7年度	337,700	34,000	303,700	10.1%	4,466.2

※ 令和7年度は、令和7年10月から令和8年3月までの6か月間

8 丹原地域デマンド型乗合タクシーの運行

丹原地域（桜樹地区除く）の住民を対象としたデマンド型乗合タクシーの運行を行った。

(1) 登録者数（令和8年3月末日現在）

- 登録者数 193人
- 対象地区人口 10,191人

(2) 運行概要

- 運行事業者 有限会社周桑丹原タクシー
- 運行エリア 丹原地域（桜樹地区を除く）及び東予地域の一部
- 運行日 毎週月・金曜日（祝日運行、12/29～1/3 運休）
- 運行ダイヤ

便名	運行時刻 【行き・帰り共通】	予約締切時刻
第1便	9:00	前日 16:00
第2便	11:00	
第3便	13:00	当日 10:00
第4便	15:00	

○ 乗降ポイント

- ・ 交通結節点 バス停留所
- ・ 医療福祉施設 病院、診療所、歯科医院、介護施設等
- ・ 金融機関 銀行、信用金庫、農協、郵便局等
- ・ 商業施設 各種小売店、理美容室、飲食店等
- ・ 公共施設 市役所、公民館、文化・体育・福祉施設、学校等
- ・ 東予地域 西条市役所西部支所、周桑病院

(3) 利用実績

のべ利用者数 25人（大人25人、小人0人）

図表 丹原地域デマンド型乗合タクシー利用実績（令和7年度）

（単位：人）

項目	9:00便	11:00便	13:00便	15:00便	合計
運行予定回数（A）	50	50	50	50	200
運行回数（B）	9	6	8	2	25
稼働率（B/A）	18.0%	12.0%	16.0%	4.0%	12.5%
のべ利用者数（C）	9(0)	6(0)	8(0)	2(0)	25(0)
1回当たり利用者数(C/B)	1.00	1.00	1.00	1.00	1.00

※（）は、内数で小人の利用者数

図表 丹原地域デマンド型乗合タクシー利用実績

（単位：人）

年度	運行予定回数（D）	運行回数（E）	稼働率（E/D）	のべ利用者数（F）	1回当たり利用者数（F/E）
令和7年度	200	25	12.5%	25(0)	1.00

※ 令和7年度は、令和7年10月から令和8年3月までの6か月間

※（）は、内数で小人の利用者数

(4) 運行経費

図表 丹原地域デマンド型乗合タクシー運行経費

（単位：円）

年度	運行費用（G）	運賃収入（H）	支払額（I） I=G-H	収支率（H/G）	1人当たり助成額(I/F)
令和7年度	151,800	12,500	139,300	8.2%	5,572.0

※ 令和7年度は、令和7年10月から令和8年3月までの6か月間

9 桜樹地区デマンド型乗合タクシーの運行

桜樹地区の住民を対象としたデマンド型乗合タクシーの運行を行った。

(1) 登録者数（令和8年3月末日現在）

- 登録者数 34人
- 対象地区人口 205人

(2) 運行概要

- 運行事業者 有限会社周桑丹原タクシー
- 運行エリア 丹原地域及び東予地域の一部
- 運行日 保井野方面：毎週火曜日
楠窪方面：毎週水曜日
千原・臼坂方面：毎週木曜日
(祝日運行、12/29～1/3 運休)
- 運行ダイヤ

便名	運行時刻 【行き・帰り共通】	予約締切時刻
第1便	8:30	前日 16:00
第2便	12:30	当日 10:00

- 乗降ポイント
 - ・ 交通結節点 バス停留所
 - ・ 医療福祉施設 病院、診療所、歯科医院、介護施設等
 - ・ 金融機関 銀行、信用金庫、農協、郵便局等
 - ・ 商業施設 各種小売店、理美容室、飲食店等
 - ・ 公共施設 市役所、公民館、文化・体育・福祉施設、学校等
 - ・ 東予地域 西条市役所西部支所、周桑病院

(3) 利用実績

のべ利用者数 101人（大人101人、小人0人）

図表 桜樹地区デマンド型乗合タクシー利用実績（令和7年度）

（単位：人）

項目	8:30 便	12:30 便	合計
運行予定回数（A）	75	75	150
運行回数（B）	19	22	41
稼働率（B/A）	25.3%	29.3%	27.3%
のべ利用者数（C）	53(0)	48(0)	101(0)
1回当たり利用者数（C/B）	2.79	2.18	2.46

※（）は、内数で小人の利用者数

図表 桜樹地区デマンド型乗合タクシー利用実績

（単位：人）

年度	運行予定回数（D）	運行回数（E）	稼働率（E/D）	のべ利用者数（F）	1回当たり利用者数（F/E）
令和7年度	150	41	27.3%	101(0)	2.46

※ 令和7年度は、令和7年10月から令和8年3月までの6か月間

※（）は、内数で小人の利用者数

(4) 運行経費

図表 桜樹地区デマンド型乗合タクシー運行経費

（単位：円）

年度	運行費用（G）	運賃収入（H）	支払額（I） I=G-H	収支率（H/G）	1人当たり助成額（I/F）
令和7年度	377,850	50,500	327,350	13.4%	3,241.1

※ 令和7年度は、令和7年10月から令和8年3月までの6か月間

10 山間部交通不便地域移動助成事業

山間部交通不便地域に居住する高齢者を対象としたタクシー料金に対する助成を行った。

(1) 申請件数（令和8年3月末日現在）

- 申請世帯数 1世帯（前年度末比較 ±0世帯）
- 対象世帯数 3世帯（前年度末比較 ±0世帯）

(2) 事業概要

○ 利用条件 以下のすべての条件に該当する世帯を対象とする。

- ・ 住民登録のある75歳以上の在宅高齢者が同居する世帯
- ・ 振興山村の指定地域（旧大保木村、旧千足山村）に居住する世帯
- ・ 路線バスのバス停から半径400m外又はバス路線から左右400m外に居住する世帯
- ・ 市税等の滞納がない世帯

○ 助成額 年間12,000円/世帯（助成券1,000円×12枚）

(3) 利用実績

○ 利用世帯数 0世帯

○ 利用件数 0件

図表 山間部交通不便地域移動助成実績推移

（単位：円）

年度	利用件数	利用時運賃 ①		市助成額 ②		利用者負担額 ①－②	
			1件当たり		1件当たり		1件当たり
平成29年度	16件	67,470	4,216.9	42,000	2,625.0	25,470	1,591.9
平成30年度	13件	53,810	4,139.2	33,000	2,538.5	20,810	1,600.8
令和元年度	16件	52,600	3,287.5	28,000	1,750.0	24,600	1,537.5
令和2年度	6件	31,850	5,308.3	18,000	3,000.0	13,850	2,308.3
令和3年度	5件	19,420	3,884.0	15,000	3,000.0	4,420	884.0
令和4年度	0件	0	0	0	0	0	0
令和5年度	0件	0	0	0	0	0	0
令和6年度	0件	0	0	0	0	0	0
令和7年度	0件	0	0	0	0	0	0

11 地域公共交通確保維持改善事業

市内を運行する路線バス及びデマンド型乗合タクシーに対し、国土交通省が実施する地域公共交通確保維持改善事業（地域内フィーダー系統確保維持費国庫補助金）を活用していることから、事業実施に必要な以下の計画認定及び事業評価を実施した。

- 令和 8 年度地域公共交通確保維持改善事業（地域内フィーダー系統確保維持費国庫補助金）の認定（対象路線：西之川線、西部循環線、西条地域デマンド型乗合タクシー、東予地域デマンド型乗合タクシー、黒谷地区デマンド型乗合タクシー）
- 令和 7 年度地域公共交通確保維持改善事業（地域内フィーダー系統確保維持費国庫補助金）の事業評価（対象路線：西之川線、西条地域デマンド型乗合タクシー）

《地域内フィーダー系統補助の概要》

地域特性や実情に応じた最適な生活交通ネットワークを確保・維持するため、幹線バス等の地域間交通ネットワークと密接な地域内のバス交通・デマンド交通の運行費用についての支援制度。

12 西条市地域公共交通計画に掲げる目標達成に向けた事業の実施

令和 7 年 1 0 月に計画期間がスタートした「西条市地域公共交通計画」に掲げている目標の達成に向けて、下記の事業を実施した。

- ・交通環境学習の実施 1 回（市内イベント開催時におけるバスの乗り方教室）
- ・公共交通情報の啓発 1 回（対象者：高齢者）

令和7年度 西条市地域公共交通活性化協議会 収支決算書

【歳入】

(単位：円)

款 項 目	予算額(A)	決算額(B)	差額(A-B)	備考
1 負担金				
1 負担金				西条市負担金
1 負担金	17,773,000	17,773,000	0	
2 補助金				
1 補助金				地域内フィーダー系統 確保維持費 9,126,000円
1 補助金	9,126,000	9,126,000	0	
3 繰越金				
1 繰越金				
1 繰越金	0	0	0	
4 諸収入				
1 諸収入				利息
1 諸収入	0	27,016	△ 27,016	
小 計	26,899,000	26,926,016	△ 27,016	
5 戻入				
1 戻入				西条市への戻入 (歳入小計-歳出合計)
1 戻入	0	△ 6,780,560	6,780,560	
合 計	26,899,000	20,145,456	6,753,544	

【歳出】

(単位：円)

款 項 目	予算額(A)	決算額(B)	差額(A-B)	備考
1 運営費	1,605,000	1,079,921	525,079	
1 会議費				報償費、旅費
1 会議費	878,000	385,000	493,000	
2 事務費				需用費、役務費
1 事務費	727,000	694,921	32,079	
2 事業費				詳細は、下記事業費内 訳参照
1 事業費				
1 事業費	25,294,000	19,065,535	6,228,465	
3 予備費				
1 予備費				
1 予備費	0	0	0	
合 計	26,899,000	20,145,456	6,753,544	

※ 事業費内訳

(単位：円)

事業名	予算額(A)	決算額(B)	差額(A-B)	備考
加茂地区デマンド型乗合タクシー運行費	896,000	517,620	378,380	
丹原地域デマンド型乗合タクシー運行費(9月末まで)	1,018,000	543,060	474,940	
西条地域デマンド型乗合タクシー運行費	6,551,000	4,865,173	1,685,827	
東予地域デマンド型乗合タクシー運行費	4,410,000	3,090,352	1,319,648	
黒谷地区デマンド型乗合タクシー運行費	528,000	55,720	472,280	
丹原地域デマンド型乗合タクシー運行費(10月から)	732,000	141,060	590,940	
桜樹地区デマンド型乗合タクシー運行費(10月から)	851,000	329,990	521,010	
小松地域デマンド型乗合タクシー運行費(10月から)	1,134,000	396,560	737,440	
西之川線運行費	9,126,000	9,126,000	0	
山間部交通不便地域移動助成事業費	48,000	0	48,000	
合 計	25,294,000	19,065,535	6,228,465	

監 査 報 告

令和7年度西条市地域公共交通活性化協議会の会計帳簿及び関係書類について監査した結果、いずれも適正に処理されていることを報告します。

令和8年 4月22日

西条市地域公共交通活性化協議会

監事 星加隆夫 

監事 渡部英志 

【協議事項】

(議題 2)

地域公共交通計画（地域内フィーダー系統）の認定申請について

令和 9 年度（令和 8 年 10 月 1 日から令和 9 年 9 月 30 日まで）の対象バス路線（西之川線（1 路線 2 系統）、西部循環線（1 路線 2 系統））及びデマンド型乗合タクシー（西条地域（山間部除く）3 系統、東予地域 2 系統、黒谷地区 2 系統、小松地域 1 系統）の運行に対し、国の地域公共交通確保維持改善事業費補助金（地域内フィーダー系統確保維持費国庫補助金）を活用するため、地域公共交通計画（地域内フィーダー系統）（案）（別添）を定め、国土交通省四国運輸局に認定申請を行う。

（地域公共交通確保維持改善事業費補助金）

過疎地域や山村振興地域等の交通不便地域から市街地の主要な鉄道駅やバス停等に接続する路線バスにおいて、利便性の向上を目的とした路線の見直しをはじめ、国が定める要件を満たした路線等で、生活交通確保維持改善計画に位置付けられたものについて、国からの運行費の一部に対する補助金。

・瀬戸内運輸株式会社 西之川線（2 系統）（平成 28 年度より補助対象）

<これまでの取り組み>

平成 28 年 4 月 20 日 路線変更

- ・伊予西条駅を起終点とした市街地循環的役割を担う路線とした。

令和 3 年 4 月 1 日 運行回数変更

- ・6:54 西之川発西条駅前行の便を日祝運休から土日祝運休に変更した。

令和 5 年 10 月 1 日 路線変更

- ・起点を一部変更し、運行効率の向上を図った。

・せとうち周桑バス株式会社 西部循環線（2 系統）（令和 8 年度より補助対象）

<これまでの取り組み>

令和 7 年 10 月 1 日 運行開始

- ・路線廃止の一部代替及び利便性向上を目的として導入

・新居地区旅客自動車協同組合

（渡部タクシー株式会社、株式会社アイ・エス・アイ、瀬戸タクシー株式会社）
西条地域よりそいタクシー（3 系統）（令和 6 年度より補助対象）

<これまでの取り組み>

・令和 4 年 10 月 1 日 運行開始

バス路線廃止の一部代替及び既存の公共交通空白地域の解消のため導入

・令和 5 年 10 月 1 日 本格運行開始

・令和 7 年 10 月 1 日 運行区域に市之川地区を追加

- ・常盤タクシー株式会社、東予タクシー株式会社
東予地域よりそいタクシー（2系統）（令和8年度より補助対象）

<これまでの取り組み>

- ・令和6年10月1日 運行開始
バス路線再編の一部代替及び既存の公共交通空白地域の解消のため導入
- ・令和7年10月1日 本格運行開始

- ・常盤タクシー株式会社、東予タクシー株式会社
黒谷地区よりそいタクシー（2系統）（令和8年度より補助対象）

<これまでの取り組み>

- ・令和6年10月1日 運行開始
バス路線再編の一部代替及び既存の公共交通空白地域の解消のため導入
- ・令和7年10月1日 本格運行開始

- ・有限会社小松タクシー
小松地域よりそいタクシー（1系統）（令和9年度より補助対象）

<これまでの取り組み>

- ・令和7年10月1日 運行開始
バス路線再編の一部代替及び既存の公共交通空白地域の解消のため導入
- ・令和8年10月1日 本格運行開始予定

・これまでの補助実績 (単位：千円)

路線	H28年度	H29年度	H30年度	R元年度	R2年度	R3年度	R4年度	R5年度	R6年度
保井野線	4,952	4,002	2,375	3,431	4,020	5,515	4,986	4,484	路線廃止
西之川線	2,331	4,444	3,296	5,199	6,846	9,458	8,115	7,017	11,801
加茂線	1,344	2,587	1,952	2,531	4,107	路線廃止	路線廃止	路線廃止	路線廃止
合計	8,627	11,033	7,623	11,161	14,973	14,973	13,101	11,501	11,801

路線	R7年度
西之川線	9,126
西部循環線	
合計	9,126

【協議事項】

(議題3)

西条市地域公共交通活性化協議会規約の改正について

西条市地域公共交通活性化協議会規約を「西条市地域公共交通活性化協議会規約の一部を改正する規約（案）」のとおり改正する。

(1)改正概要

道路運送法に基づく地域公共交通会議に係る事項を明記する

(2)改正の内容

西条市地域公共交通活性化協議会規約の一部を改正する規約（案）のとおり

(6) 前各号に掲げるもののほか、協議会が必要と認める事項

(分科会)

第10条 協議会は、第3条に規定する事項について専門的な調査、検討又は協議を行うため、必要に応じ分科会を置くことができる。

2 第3条第4号に掲げる事項のうち、運賃及び料金については、分科会を置き、協議を行わなければならない。ただし、道路運送法第9条第4項に基づく協議会の開催を要しない場合の目安となる考え方について（令和7年6月30日国土交通省物流・自動車局旅客課長事務連絡）に基づく軽微な事案については、この限りではない。

(4) 前3号に掲げるもののほか、協議会が必要と認める事項

(分科会)

第10条 協議会は、第3条に規定する事項について専門的な調査又は検討を行うため、必要に応じ分科会を置くことができる。

別表を次のように改める。

別表（第4条関係）

委 員
西条市
瀬戸内運輸株式会社
せとうち周桑バス株式会社
一般社団法人愛媛県バス協会
愛媛県ハイヤー・タクシー協会
四国旅客鉄道株式会社
国土交通省四国地方整備局松山河川国道事務所
愛媛県東予地方局建設部
西条警察署
西条西警察署
西条市連合自治会
西条市シニアクラブ連合会
西条市連合婦人会
社会福祉法人西条市社会福祉協議会
一般社団法人西条市医師会
西条商工会議所
周桑商工会
瀬戸内運輸労働組合
一般社団法人西条市観光物産協会
国土交通省四国運輸局愛媛運輸支局
愛媛県東予地方局地域産業振興部
その他協議会が必要と認める者

附 則

この規約は、令和8年 月 日から施行する。

(参考資料)

事務連絡
令和7年6月30日

各地方運輸局 自動車交通部長 殿
沖縄総合事務局 運輸部長 殿

物流・自動車局 旅客課長

道路運送法第9条第4項に基づく協議会の
開催を要しない場合の目安となる考え方について

令和5年10月に道路運送法（以下「法」という。）が改正され、道路運送法第9条第4項の規定により、運賃等については地域公共交通会議（道路運送法施行規則第4条第2項）とは別の協議会（以下「運賃協議会」という。）を開催しなければならないこととしたところ。

今般、運賃協議会の開催にあたり、関係者の負担軽減を図り、生産性向上を図る観点から、その開催を要しない場合の目安となる考え方を下記のとおり定めたので、運賃協議会の関係者に周知を図る等により、運賃協議会の開催の合理化に努められたい。

記

1. 開催を要しない場合の目安となる考え方

運賃協議会においては、地域における需要に応じ当該地域の住民の生活のための旅客の運送を確保する必要がある路線又は営業区域に係る運賃等について協議を行うものであるが、地域公共交通会議とは別の協議会であり、会議開催にあたっては関係者の事務手続きの負担が発生しているとの意見があることから、その負担を軽減し、生産性向上を図る観点も考慮する必要がある。

運賃協議会で付議される案件については、必ずしも全ての事案について開催されるべきものではなく、軽微な事案については、運賃協議会の開催は必ずしも要しないと考える。

なお、2. により軽微な事案の例を示すが、これらは運賃協議会にて協議の上判断されるべきものであり、あらかじめ設置要綱等に記載することが望ましい。

2. 軽微な事案の例

- ・ 均一制運賃を適用する路線（系統）において、系統変更を伴う停留所の新設や変更、路線の付け替えや一部延伸があった場合（競合する路線がある場合、路線延長により当該路線が初めて他の市町村に乗り入れする場合を除く。）でも、運賃額に変更がない場合。
- ・ 毎年のイベント行事等に係る営業割引を実施する場合
- ・ 工事等により一時的な迂回が生じる場合の路線等を変更する場合
- ・ 新たな決済手段を追加する場合

以上

国土交通大臣 殿

氏名又は名称 西条市地域公共交通活性化協議会
住 所 愛媛県西条市明屋敷164番地
代表者氏名

地域公共交通計画認定申請書

地域公共交通計画のうち、地域公共交通確保維持事業に係る計画を別紙のとおり定めたので、関係書類を添えて申請します。

※本申請書に、記載すべき事項を全て記した地域公共交通計画を添付すること。

令和8年6月 日

(名称) 西条市地域公共交通活性化協議会

1. 地域公共交通確保維持事業に係る目的・必要性

本市の路線バスや鉄道は公共交通として市民の日常生活に必要な移動手段であるとともに、観光客等の移動手段としても大きな役割を果たしている。しかしながら、人口減少と自家用車の普及等により路線バスをはじめとする公共交通利用者は減少傾向にあり、その維持・確保に対する行政負担も年々増加している現状である。

このような中でも、特に高齢化が進んでいる山間部の地域を運行する路線バスや、路線バスが廃止となった地域や既存の交通空白地域へ対応するデマンド型乗合タクシーの運行については、利用者の主な移動目的である買い物や通院等のために、運行内容等の見直しも行いながら、利便性の向上を図り、維持確保に努めていく必要がある。

2. 地域公共交通確保維持事業の定量的な目標・効果**(1) 事業の目標****【バス路線】**

西之川線の利用者数 1便あたり3人以上

(西条市地域公共交通計画P58参照)

西部循環線の利用者数 令和7年度実績以上とする。3,226人

※令和7年10月～令和8年3月実績に基づく：1,613人(小松回り：806人、壬生川回り：807人)

【デマンド型乗合タクシー】

(利用者数) 令和7年度実績以上とする。

デマンド型乗合タクシー(西条地域) 2,173人(令和7年度実績)

デマンド型乗合タクシー(東予地域) 1,084人(令和7年度実績)

デマンド型乗合タクシー(黒谷地区) 9人(令和7年度実績)

デマンド型乗合タクシー(小松地域) 136人

※小松地域は令和7年10月～令和8年3月実績に基づく：68人

(収支率) 令和7年度実績以上とする。

デマンド型乗合タクシー(西条地域) 20.7%(令和7年度実績)

デマンド型乗合タクシー(東予地域) 19.6%(令和7年度実績)

デマンド型乗合タクシー(黒谷地区) 11.7%(令和7年度実績)

デマンド型乗合タクシー(小松地域) 10.1%

※小松地域は令和7年10月～令和8年3月実績に基づく

(2) 事業の効果

通院・買い物等を中心とした日常生活に必要な移動手段の確保ができることにより、外出機会の創出、地域活性化が図られる。

また、他の公共交通機関と連携した移動手段の確保が図られる。

3. 2. の目標を達成するために行う事業及びその実施主体

(1) 目標を達成するために行う事業

地域住民や利用者からの意向等の収集に努め、通院や買い物等の移動にかかる利便性が向上するように、駅でのＪＲとバス相互の乗り継ぎがスムーズとなるようなダイヤ調整や、国庫補助対象幹線系統と支線との接続の改善を行う。

(2) 実施主体

- 瀬戸内運輸株式会社
- せとうち周桑バス株式会社
- 渡部タクシー株式会社
- 株式会社アイ・エス・アイ
- 瀬戸タクシー株式会社
- 常盤タクシー株式会社
- 東予タクシー株式会社
- 有限会社小松タクシー
- 西条市地域公共交通活性化協議会
- 西条市

4. 地域公共交通確保維持事業により運行を確保・維持する運行システムの概要及び運送予定者

○路線バス

表 1 を添付。

○デマンド型乗合タクシー

表 1 を添付。

【西条地域デマンド型乗合タクシー】

(1) 運行エリア（利用対象区域）

西条地域

(2) 運行形態

登録制、予約制、乗り合いでエリア内運行するデマンド型乗合タクシーとする。

(3) 行き先として指定できる施設

- ・交通結節点（ＪＲ 駅、バス停留所）
- ・医療福祉施設（病院、診療所、歯科医院、介護施設等）
- ・金融機関（銀行、信用金庫、農協、郵便局等）
- ・商業施設（各種小売店、理美容室、飲食店等）
- ・公共施設（市役所、公民館、文化・体育・福祉施設、学校等）

(4) 運行日、運行時間帯

火曜日、金曜日（祝日運行、12/29～1/3 運休）

第 1 便 9 : 00 第 2 便 11 : 00 第 3 便 13 : 00 第 4 便 15 : 00

(5) 利用料金

大人（中学生以上）乗車 1 回 500 円

小人（小学生以下）乗車 1 回 250 円

※未就学児は大人（保護者）1 名につき 1 人無料

(6) 利用方法

事前に利用登録を行い、電話等の予約により配車

(7) 運行台数

セダン型タクシー（定員 4 人）

1 便当たり 3 台

(8) 運行事業者

- ・渡部タクシー株式会社
- ・株式会社アイ・エス・アイ
- ・瀬戸タクシー株式会社

【東予地域デマンド型乗合タクシー】

- (1) 運行エリア（利用対象区域）
東予地域（黒谷地区除く）
- (2) 運行形態
登録制、予約制、乗り合いでエリア内運行するデマンド型乗合タクシーとする。
- (3) 行き先として指定できる施設
 - ・交通結節点（JR 駅、バス停留所）
 - ・医療福祉施設（病院、診療所、歯科医院、介護施設等）
 - ・金融機関（銀行、信用金庫、農協、郵便局等）
 - ・商業施設（各種小売店、理美容室、飲食店等）
 - ・公共施設（市役所、公民館、文化・体育・福祉施設、学校等）
- (4) 運行日、運行時間帯
月曜日、木曜日（祝日運行、12/29～1/3 運休）
第1便 9：00 第2便 11：00 第3便 13：00 第4便 15：00
- (5) 利用料金
大人（中学生以上）乗車1回 500円
小人（小学生以下）乗車1回 250円
※未就学児は大人（保護者）1名につき1人無料
- (6) 利用方法
事前に利用登録を行い、電話等の予約により配車
- (7) 運行台数
セダン型タクシー（定員4人）
1便当たり2台
- (8) 運行事業者
 - ・常盤タクシー株式会社
 - ・東予タクシー株式会社

【黒谷地区デマンド型乗合タクシー】

- (1) 運行エリア（利用対象区域）
東予地域
- (2) 運行形態
登録制、予約制、乗り合いでエリア内運行するデマンド型乗合タクシーとする。
- (3) 行き先として指定できる施設
 - ・交通結節点（JR 駅、バス停留所）
 - ・医療福祉施設（病院、診療所、歯科医院、介護施設等）
 - ・金融機関（銀行、信用金庫、農協、郵便局等）
 - ・商業施設（各種小売店、理美容室、飲食店等）
 - ・公共施設（市役所、公民館、文化・体育・福祉施設、学校等）
- (4) 運行日、運行時間帯
火曜日（祝日運行、12/29～1/3 運休）
第1便 9：00 第2便 15：00
- (5) 利用料金
大人（中学生以上）乗車1回 500円
小人（小学生以下）乗車1回 250円
※未就学児は大人（保護者）1名につき1人無料
- (6) 利用方法
事前に利用登録を行い、電話等の予約により配車
- (7) 運行台数
セダン型タクシー（定員4人）
1便当たり1台
- (8) 運行事業者
 - ・常盤タクシー株式会社
 - ・東予タクシー株式会社

【小松地域デマンド型乗合タクシー】

- (1) 運行エリア（利用対象区域）
小松地域（石鎚地区除く）
- (2) 運行形態
登録制、予約制、乗り合いでエリア内運行するデマンド型乗合タクシーとする。
- (3) 行き先として指定できる施設
- ・交通結節点（JR 駅、バス停留所）
 - ・医療福祉施設（病院、診療所、歯科医院、介護施設等）
 - ・金融機関（銀行、信用金庫、農協、郵便局等）
 - ・商業施設（各種小売店、理美容室、飲食店等）
 - ・公共施設（市役所、公民館、文化・体育・福祉施設、学校等）
- (4) 運行日、運行時間帯
火曜日、金曜日（祝日運行、12/29～1/3 運休）
第1便 9：00 第2便 11：00 第3便 13：00 第4便 15：00
- (5) 利用料金
大人（中学生以上）乗車1回 500円
小人（小学生以下）乗車1回 250円
※未就学児は大人（保護者）1名につき1人無料
- (6) 利用方法
事前に利用登録を行い、電話等の予約により配車
- (7) 運行台数
セダン型タクシー（定員4人）
1便当たり1台
- (8) 運行事業者
・有限会社小松タクシー

5. 地域公共交通確保維持事業に要する費用の総額、負担者及びその負担額

路線バスについて、西条市から運行事業者への補助金として、運行経費から運行収入及び国庫補助金を差し引いた差額分に補助率を乗じた金額を負担することとしている。

デマンド型乗合タクシーについて、西条市地域公共交通活性化協議会から運行事業者への委託料として、実運行タクシー1台あたり6,600円から利用料金を差し引いた金額を負担することとしている。

6. 2. の目標・効果の評価手法及び測定方法

路線バスについて、バス事業者から提出される実績報告に基づき評価を行う。デマンド型乗合タクシーについて、運行事業者から提出される実績報告に基づき評価を行う。

7. 別表1の補助対象事業の基準ホただし書に基づき、協議会が平日1日当たりの運行回数が3回以上で足りると認めた系統の概要

【地域間幹線系統のみ】

※該当なし

8. 別表1の補助対象事業の基準ニに基づき、協議会が「広域行政圏の中心市町村に準ずる生活基盤が整備されている」と認めた市町村の一覧

【地域間幹線系統のみ】

※該当なし

9. 生産性向上の取組に係る取組内容、実施主体、定量的な効果目標、実施時期及びその他特記事項 【地域間幹線系統のみ】
※該当なし
10. 地域公共交通確保維持改善事業を行う地域の概要 【地域内フィーダー系統のみ】
表5を添付。
11. 車両の取得に係る目的・必要性 【車両減価償却費等国庫補助金・公有民営方式車両購入費国庫補助金を受けようとする場合のみ】
※該当なし
12. 車両の取得に係る定量的な目標・効果 【車両減価償却費等国庫補助金・公有民営方式車両購入費国庫補助金を受けようとする場合のみ】
(1) 事業の目標
※該当なし
(2) 事業の効果
※該当なし
13. 車両の取得計画の概要及び車両の取得を行う事業者又は地方公共団体、要する費用の総額、負担者とその負担額 【車両減価償却費等国庫補助金・公有民営方式車両購入費国庫補助金を受けようとする場合のみ】
※該当なし
14. 老朽更新の代替による費用の削減等による地域公共交通確保維持事業における収支の改善に係る計画（車両の代替による費用削減等の内容、代替車両を活用した利用促進策） 【公有民営方式車両購入費国庫補助金を受けようとする場合のみ】
※該当なし
15. 貨客混載の導入に係る目的・必要性 【貨客混載導入経費国庫補助金を受けようとする場合のみ】
※該当なし
16. 貨客混載の導入に係る定量的な目標・効果 【貨客混載導入経費国庫補助金を受けようとする場合のみ】
(1) 事業の目標
※該当なし
(2) 事業の効果
※該当なし
17. 貨客混載の導入に係る計画の概要、要する費用の総額、内訳、負担者及び負担額 【貨客混載導入経費国庫補助金を受けようとする場合のみ】
※該当なし

18. 協議会の開催状況と主な議論

- 令和7年6月27日（第1回）
 - ・令和6年度事業報告・収支決算について協議、承認
 - ・「西条市地域公共交通計画（案）」について協議、承認
 - ・地域公共交通計画（地域内フィーダー系統）の認定申請について協議、承認
- 令和7年9月5日（第2回）
 - ・東予地域及び黒谷地区デマンド型乗合タクシーの実証運行から本格運行への移行について協議、承認
 - ・西条市デマンド型乗合タクシー運行事業実施要綱（案）の制定について協議、承認（持ち回り協議にて承認を得た。）
- 令和8年1月19日（第3回）
 - ・令和7年度地域公共交通確保維持改善事業（地域内フィーダー系統確保維持費国庫補助金）の事業評価について協議、承認
 - ・令和7年度西条市地域公共交通活性化協議会収支補正予算書（案）について協議、承認（持ち回り協議にて承認を得た。）
- 令和8年3月26日（第4回）
 - ・令和8年度事業計画（案）・収支予算（案）について協議、承認
- 令和8年6月26日（第1回）（仮）
 - ・令和7年度事業報告・収支決算について協議
 - ・地域公共交通計画（地域内フィーダー系統）の認定申請について協議
 - ・西条市地域公共交通活性化協議会規約の改正について協議

19. 利用者等の意見の反映状況

西条市地域公共交通活性化協議会には、公共交通利用者を代表する委員がおり、協議会開催時のほか様々な機会を通して公共交通に関する利用者の意見や地域住民等からの要望をいただいている。

主な意見としては、

- 買い物や通院に便利な路線や時間帯の運行に変更してほしい
- 利用者にとって分かりやすい情報提供をしてほしい 等

これらの意見や要望等をもとに協議会での検討を実施し、策定に至った。

【本計画に関する担当者・連絡先】

（住 所）愛媛県西条市明屋敷164番地

（所 属）西条市市民生活部くらし安心課

（氏 名）

（電 話）

（e-mail）

注意： 本様式はあくまで参考であり、補助要綱の要件を満たすものであれば、この様式によらなくても差し支えありません。

実際の計画作成に当たっては補助要綱等を踏まえて作成をお願いいたします。

各記載項目について、地域公共交通利便増進実施計画及び地域旅客運送サービス継続実施計画を作成している場合には、当該計画から該当部分を転記したり、別添〇〇計画△節のとおり、等として引用したりすることも可能です。（ただし、上記2・3については、地域公共交通利便増進実施計画及び地域旅客運送サービス継続実施計画に定める目標、当該目標を達成するために行う事業及びその実施主体に関する事項との整合性を図るようにして下さい。また、地域公共交通計画全体として、協議会における協議が整った上で提出される必要があります）。

※該当のない項目は削除せず、「該当なし」と記載して下さい。

西条市地域公共交通計画の記載内容一覧

(要綱第17条第1項に規定される記載事項)

1. 地域公共交通確保維持事業により運行を確保・維持する運行系統の地域の公共交通における位置付け・役割
本編計画、 51頁に記載

2. 前号を踏まえた地域公共交通確保維持事業の必要性
本編計画、 52、53頁に記載

3. 地域公共交通確保維持事業により運行を確保・維持する運行系統に係る事業及び実施主体の概要
本編計画、 24、28、31、32、36、52頁に記載

4. 地域公共交通区域の区域内全体における地域旅客運送サービスの利用者の数、収支、費用に係る国又は地方公共団体の支出の額その他の定量的な目標・効果及びその評価手法
本編計画、 58頁に記載

図 31 運行会社者別一般乗合バス路線(令和6年10月1日現在)



表 11 西条市内の路線バス路線一覧(令和6年10月末現在)

運行会社	路線 No	路線名	系統 No	系統	路線の役割	系統キロ数 (km)	運行回数 (回/日)
瀬戸内運輸(株)	1	周桑～マイントピア線	1	周桑(営)～横黒～マイントピア別子 (国庫補助路線:地域間幹線系統)	西条市と新居浜市を結ぶ広域幹線	37.8	2.7
	2	新居浜～西条線	2	新居浜西バスターミナル～中萩～西条済生会 (国庫補助路線:地域間幹線系統)	〃	24.7	9.2
	3	今治～新居浜線	3	今治(営)～西条～新居浜駅 (国庫補助路線:地域間幹線系統)	今治市と西条市、西条市と新居浜市を結ぶ広域幹線	50.9	11.1
	4	今治～新居浜線	4	今治(営)～桜井～周桑(営)	今治市と西条市を結ぶ広域幹線	24.4	0.5
	5	西之川線 (循環線)	5	西条駅前～西条済生会～西之川 (国庫補助路線:地域内フィーダー系統)	大保木地区と中心市街地を結ぶ支線	35.6	4.0
6			西之川～西条済生会～西条駅前 (国庫補助路線:地域内フィーダー系統)	石鎚山登山等の観光路線	35.6	4.6	
せとうち周桑バス(株)	1	三芳線	1	東予総合支所前～周ちゃん広場～三芳駅前	東予北部と中心市街地を結ぶ支線	14.4	2.4
	2	関屋線	2	周桑(営)～関屋～湯谷口	関屋と中心市街地を結ぶ支線	24.4	2.8
	3	壬生川線	3	周桑(営)～丹原上町～湯谷口	湯谷口と中心市街地を結ぶ地域内幹線	18.5	4.6
			4	周桑(営)～周桑病院～湯谷口		20.1	1.7
			5	周桑(営)～周ちゃん広場～湯谷口		22.8	2.3
	4	湯谷口線	6	小松総合支所前～大頭～湯谷口	湯谷口と小松地域を結ぶ支線	10.1	3.7
			7	小松総合支所前～石鎚オアシス～小松総合支所前		2.5	1.6
			8	マルナカ水見店～小松総合支所前～湯谷口		11.5	1.9

※「運行回数」は、1往復を運行回数1回とし、循環系統の場合は、1循環で運行回数1回とする。

4-3 デマンド型乗合タクシー(よりそいタクシー)

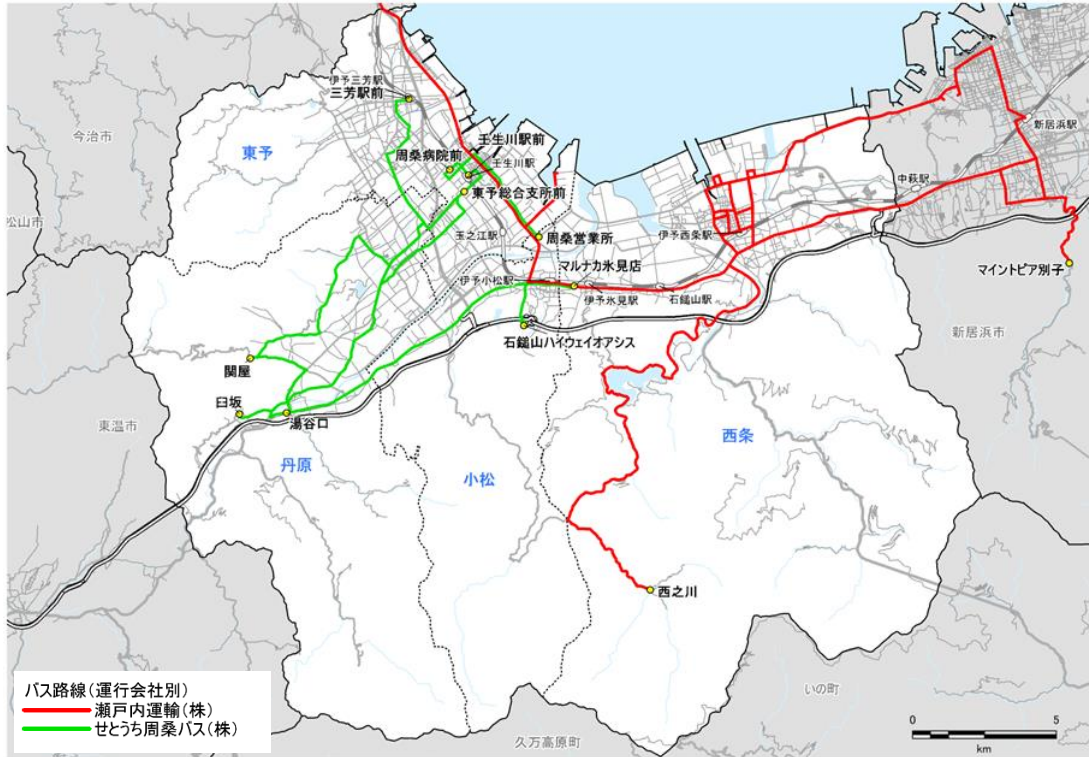
4-3-1 西条地域

(1)運行の概要

- 西条地域デマンド型乗合タクシー（地域内フィーダー系統補助路線）は禎瑞オレンジ線（瀬戸内運輸（株））の廃止に伴い、令和4年10月より運行を開始した。その概要は以下のとおりである。
- 令和7年10月から市之川地区を追加して運行する。

表 14 西条地域デマンド型乗合タクシーの概要

項目	内容
運行形態	一般乗合旅客自動車運送事業、区域運行
利用対象	西条地域（加茂・大保木地区を除く）在住者
運行曜日	毎週火曜日・金曜日 ※年末年始（12/29～1/3）を除く
利用料金	大人（中学生以上）500円/回、小人（小学生以下）250円/回 ※未就学児は、保護者1名につき1名まで無料
運行時間	第1便 9:00（利用日の前日16:00までに予約） 第2便 11:00（利用日の前日16:00までに予約） 第3便 13:00（利用日の10:00までに予約） 第4便 15:00（利用日の10:00までに予約）
運行範囲	西条地域内（山間部の加茂・大保木地区を除く）
乗降場所	自宅、交通結節点、医療施設、金融機関、商業施設、公共施設
運行事業者	渡部タクシー（株）、（株）アイ・エス・アイ、瀬戸タクシー（株）

図 36 西条地域デマンド型乗合タクシーの運行範囲

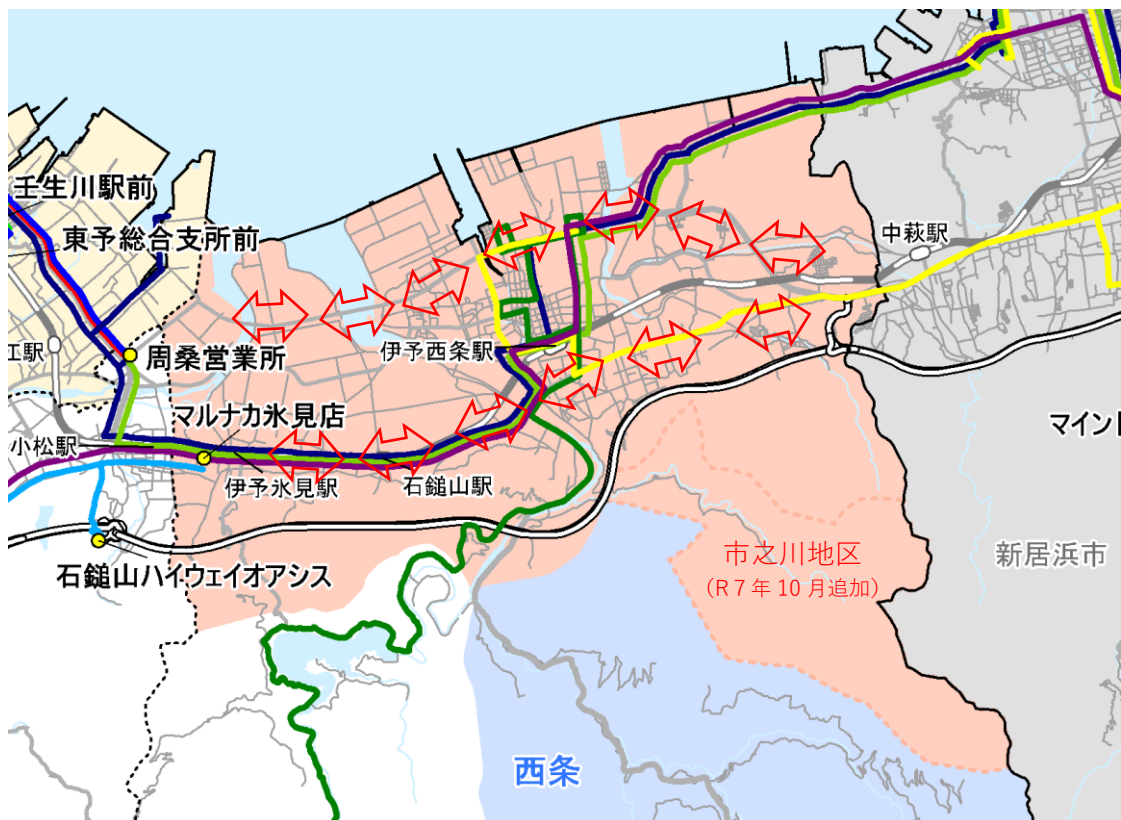

4-3-3 東予地域

(1) 運行の概要

○東予地域デマンド型乗合タクシーは令和6年10月より運行(概ね1年間実証運行)を開始した。その概要は以下のとおりである。

表 20 東予地域デマンド型乗合タクシーの概要

項目	内容
運行形態	一般乗合旅客自動車運送事業、区域運行
利用対象	東予地域(黒谷地区を除く)在住者
運行曜日	毎週月曜日・木曜日 ※年末年始(12/29~1/3)を除く
利用料金	大人(中学生以上)500円/回、小人(小学生以下)250円/回 ※未就学児は、保護者1名につき1名まで無料
運行時間	第1便 9:00(利用日の前日16:00までに予約) 第2便 11:00(利用日の前日16:00までに予約) 第3便 13:00(利用日の10:00までに予約) 第4便 15:00(利用日の10:00までに予約)
運行範囲	東予地域内(黒谷地区を除く)
乗降場所	自宅、交通結節点、医療施設、金融機関、商業施設、公共施設
運行事業者	東予タクシー(株)、常盤タクシー(株) ※令和8年7月1日変更

図 38 東予地域デマンド型乗合タクシーの運行範囲

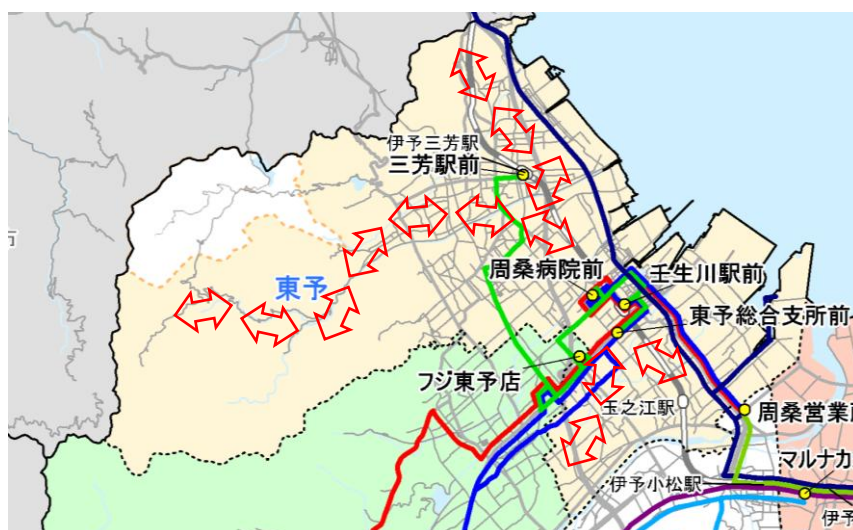

(2) 利用実績

○登録者数は令和6年12月末現在159人で、利用実績は以下のとおりである。

表 21 利用実績の推移

年度	運行予定回数 (D)	運行回数 (E)	稼働率 (E/D)	のべ利用者数 (F)	1回当たり利用者数 (F/E)
令和6年度	200回	101回	50.5%	243人	2.41人

※令和6年度は令和6年10月から令和6年12月までの3か月間の数値。

表 22 運行経費の推移

単位：円

年度	運行費用 (G)	運賃収入 (H)	支払額 (I) I=G-H	収支率 (H/G)	1人当たり助成額 (I/F)
令和6年度	555,500	121,500	434,000	21.9%	1,786.0

※令和6年度は令和6年10月から令和6年12月までの3か月間の数値。

4-3-4 黒谷地区

(1)運行の概要

○黒谷地区デマンド型乗合タクシーは令和6年10月より運行(概ね1年間実証運行)を開始した。その概要は以下のとおりである。

表 23 黒谷地区デマンド型乗合タクシーの概要

項目	内容
運行形態	一般乗合旅客自動車運送事業、区域運行
利用対象	黒谷地区在住者
運行曜日	毎週火曜日 ※年末年始(12/29~1/3)を除く
利用料金	大人(中学生以上)500円/回、小人(小学生以下)250円/回 ※未就学児は、保護者1名につき1名まで無料
運行時間	第1便 9:00(利用日の前日16:00までに予約) 第2便 15:00(利用日の10:00までに予約)
運行範囲	東予地域内
乗降場所	自宅、交通結節点、医療施設、金融機関、商業施設、公共施設
運行事業者	東予タクシー(株)、常盤タクシー(株) ※令和8年7月1日変更

図 39 黒谷地区デマンド型乗合タクシーの運行範囲

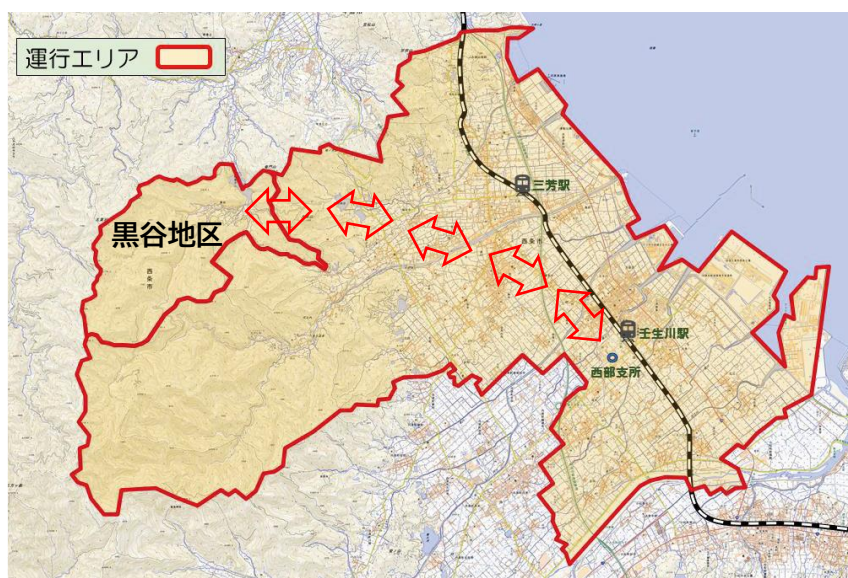

(2)利用実績

○登録者数は令和6年12月末現在18人で、利用実績は以下のとおりである。

表 24 利用実績の推移

年度	運行予定回数 (D)	運行回数 (E)	稼働率 (E/D)	のべ利用者数 (F)	1回当たり利用者数 (F/E)
令和6年度	26回	5回	19.2%	7人	1.40人

※令和6年度は令和6年10月から令和6年12月までの3か月間の数値。

表 25 運行経費の推移

単位：円

年度	運行費用 (G)	運賃収入 (H)	支払額(I) I=G-H	収支率 (H/G)	1人当たり助成額 (I/F)
令和6年度	27,500	3,500	24,000	12.7%	3,428.6

※令和6年度は令和6年10月から令和6年12月までの3か月間の数値。

4-3-6 小松地域

○小松地域デマンド型乗合タクシーは令和7年10月から運行開始(概ね1年間実証運行)し、その概要は以下のとおりである。

表 31 小松地域デマンド型乗合タクシーの概要

項目	内容
運行形態	一般乗合旅客自動車運送事業、区域運行
利用対象	小松地域在住者（石鎚地区除く）
運行曜日	毎週火曜日・金曜日 ※年末年始（12/29～1/3）を除く
利用料金	大人（中学生以上）500円/回、小人（小学生以下）250円/回 ※未就学児は、保護者1名につき1名まで無料
運行時間	第1便 9:00（利用日の前日16:00までに予約） 第2便 11:00（利用日の前日16:00までに予約） 第3便 13:00（利用日の10:00までに予約） 第4便 15:00（利用日の10:00までに予約）
運行範囲	小松地域内（石鎚地区除く）+西条地域の一部（マルナカ氷見店）+東予地域の一部（西部支所・周桑病院）
乗降場所	自宅、交通結節点、医療施設、金融機関、商業施設、公共施設
運行事業者	(有)小松タクシー

図 42 小松地域のデマンド型乗合タクシー運行範囲

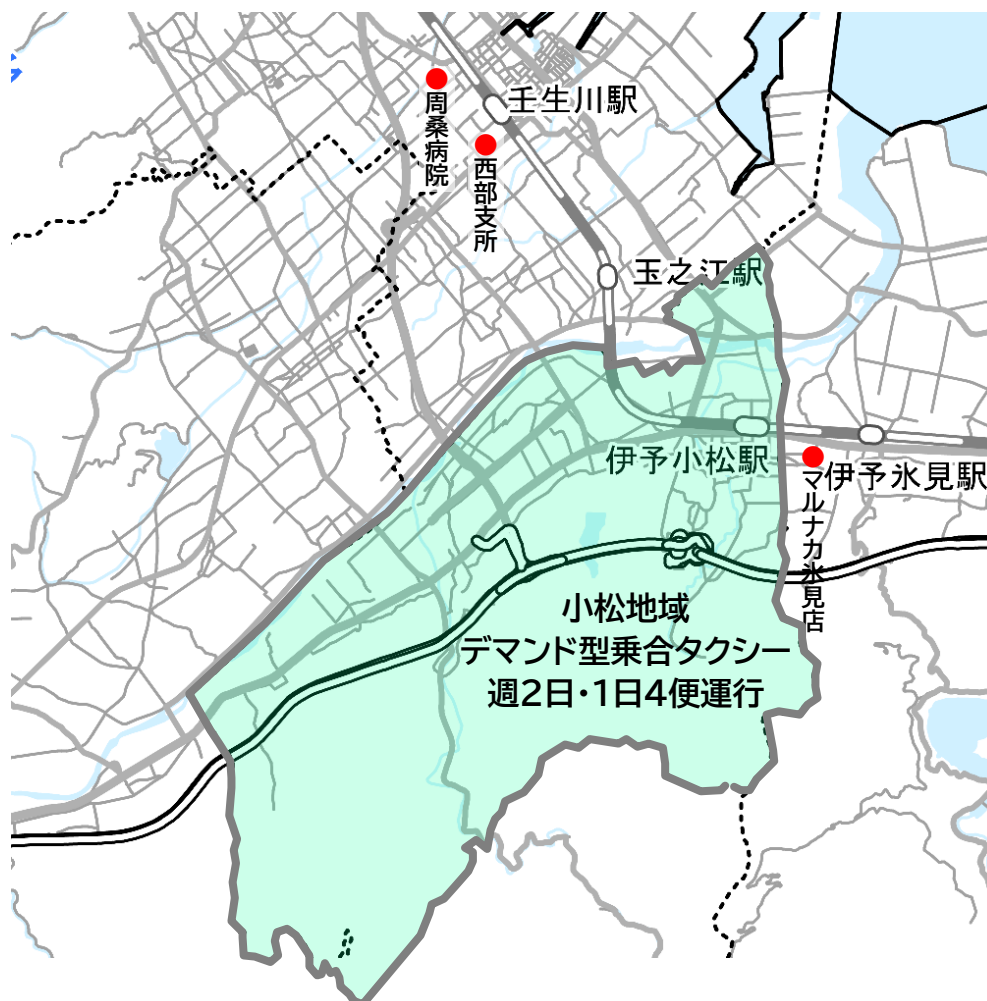

7-1-3 地域公共交通確保維持改善事業

(1)西条市の公共交通ネットワークと国庫補助路線

- 令和8年3月末までに以下の再編を予定しており、瀬戸内運輸(株)の3路線3系統は地域間幹線系統補助路線、西之川線2系統及び西条地域デマンド型乗合タクシーは地域内フィーダー系統補助路線のほか、新たに地域内フィーダー系統補助路線を追加し、これらを国庫補助路線として位置付ける。
- 利用状況によっては、路線再編や改善を行う。

図 46 再編後の路線と地域内フィーダー系統補助路線(令和8年4月時点)

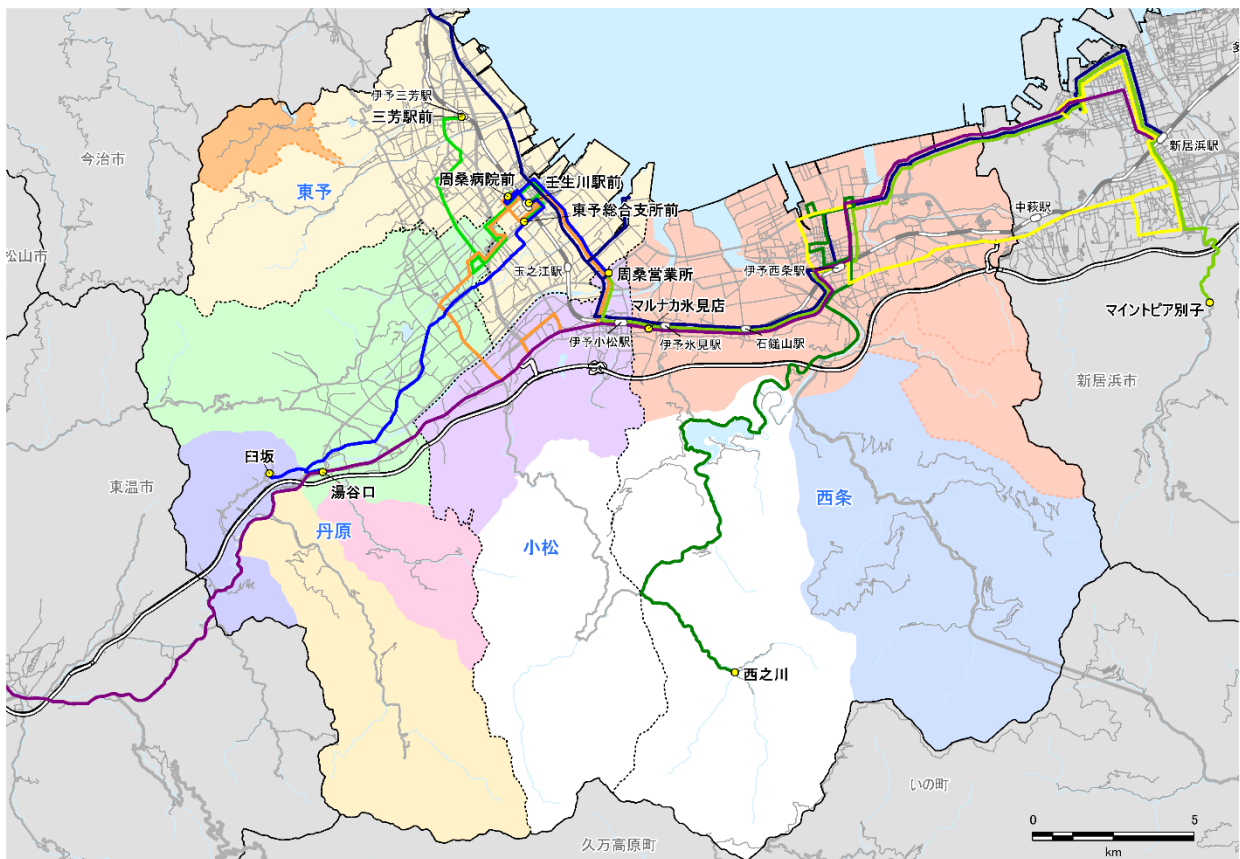

せとうち周桑バス(株)

- 三芳線
- 壬生川線
- 西部循環線(国庫補助路線：地域内フィーダー系統補助)

瀬戸内運輸(株)

- 周桑～マイントピア線(国庫補助路線：地域間幹線系統補助)
- 新居浜～西条線(国庫補助路線：地域間幹線系統補助)
- 今治～新居浜線(国庫補助路線：地域間幹線系統補助)
- 西之川線(国庫補助路線：地域内フィーダー系統補助)

瀬戸内運輸(株)・伊予鉄バス(株)

- 新居浜～松山線(特急)

デマンド型乗合タクシー(よりそいタクシー)運行区域

- 西条地域(国庫補助路線：地域内フィーダー系統補助)
- 加茂地区
- 東予地域(国庫補助路線：地域内フィーダー系統補助)
- 黒谷地区(国庫補助路線：地域内フィーダー系統補助)
- 丹原地域
- 桜樹地区(保井野方面)
- 桜樹地区(楠窪方面)
- 桜樹地区(千原・臼坂方面)
- 小松地域(国庫補助路線：地域内フィーダー系統補助)

表 53 新たな地域内フィーダー系統補助対象路線一覧(令和 7 年 10 月時点)

路線 No	路線名	運行区域・系統	路線の役割	運行日	運行回数(回/日)	運行開始時期	運行事業者
1	東予地域 デマンド型 乗合タクシー	東予地域 (黒谷地区を除く)	東予地域から地域内の 中心市街地への移動を 担う	月・木	4	R6.10	(有)東豫タクシー 常盤タクシー(株)
2	黒谷地区 デマンド型 乗合タクシー	東予地域	黒谷地区から東予地域 中心市街地への移動を 担う	火	2	R6.10	
3	小松地域 デマンド型 乗合タクシー	小松地域 (石鎚地区を除く)	小松地域から地域内の 中心市街地への移動を 担う(地域外に乗降ポイ ント設置)	火・金	4	R7.10 (実証運行)	(有)小松タクシー
4	西部循環線 (仮称)	小松総合支所前～西条市 民病院～周ちゃん広場～ 周桑病院～壬生川駅～周 桑営業所入口～小松総合 支所前	東予地域・丹原地域・ 小松地域間の移動を担 う	毎日	右回り 5 左回り 5	R7.10	せとうち 周桑バス(株)

※循環系統の運行回数は、1 循環を 1 回とする。

(2) 国庫補助の必要性

◆今治～新居浜線(地域間幹線系統補助・車両購入費補助)

- この路線は今治営業所と新居浜駅を結ぶ広域幹線であり、本市と今治市、本市と新居浜市を結ぶ日常的な移動手段である。令和 2 年度から令和 4 年度にかけてコロナ禍による影響を受けて利用者が大幅に減少しており、令和 5 年度においてもコロナ禍前の水準に戻っていない。
- 運行の効率化や利用促進に努めていく一方で、系統距離が長く運行経費や欠損額も大きいため、路線維持には沿線自治体や交通事業者の運営努力だけでは路線の維持が難しいことから、国庫補助路線として維持していく必要がある。

◆周桑～マイントピア線(地域間幹線系統補助・車両購入費補助)

- この路線は周桑営業所とマイントピア別子を結ぶ広域路線であり、本市と新居浜市を結ぶ生活路線である。この路線もコロナ禍による影響で利用者が減少しており、現在もコロナ禍前の利用者を確保できていない。
- 運行の効率化や利用促進に努めていく一方で、系統距離が比較的長く運行経費や欠損額も大きいため、路線維持には沿線自治体や交通事業者の運営努力だけでは路線の維持が難しいことから、国庫補助路線として維持していく必要がある。

◆新居浜～西条線(地域間幹線系統補助・車両購入費補助)

- この路線は済生会西条病院と新居浜西バスターミナル間を国道 11 号線経由で結ぶ路線で、本市の大町地区や飯岡地区内を運行する唯一の路線となっている。この路線もコロナ禍により大幅に利用者が減少した路線であり、令和 5 年度においてもコロナ禍前の水準に戻っていない。
- 運行の効率化や利用促進に努めていく一方で、路線維持には沿線自治体や交通事業者の運営努力だけでは路線の維持が難しいことから、国庫補助路線として維持していく必要がある。

◆西之川線(地域内フィーダー系統補助・車両購入費補助)

- 大保木地区と中心部を結ぶ地域内フィーダー系統で、大保木地区からの買物や通院等の日常的な移動手段として利用されているほか、石鎚山登山のための観光路線ともなっている。
- 生活交通としての機能が強くコロナ禍の影響はあまり受けていないが、大保木地区の人口減少や石鎚山登山客の伸び悩みがある中で、自治体や交通事業者の運営努力だけでは路線の維持が難しいことから、国庫補助路線として維持していく必要がある。

◆西条地域デマンド型乗合タクシー(地域内フィーダー系統補助)

- この路線は令和4年10月に、それまで運行していた瀬戸内運輸(株)の禎瑞オレンジ線の代替交通として導入されたが、令和7年10月に運行区域に市之川地区を追加する。
- これにより西条地域内の交通空白地を解消し、中心市街地への通院・買物を担う重要な路線となっているが、自治体や交通事業者の運営努力だけでは路線の維持が難しいことから、国庫補助路線として維持していく必要がある。

◆東予地域デマンド型乗合タクシー(地域内フィーダー系統補助)

- この路線は令和6年10月から三芳線(路線定期運行)の運行ルート再編と同時に、東予地域(黒谷地区を除く)を運行範囲として運行を開始した。概ね1年間の実証運行を行ったのち、利用状況等を勘案して本格運行に移行する。
- これにより東予地域内の交通空白地域が解消され、周辺部から東予地域の中心市街地への通院・買物等の移動を担う重要な路線として機能しているが、自治体や交通事業者の運営努力だけでは路線の維持が難しいことから、国庫補助路線として維持していく必要がある。

◆黒谷地区デマンド型乗合タクシー(地域内フィーダー系統補助)

- この路線は令和6年10月から三芳線(路線定期運行)の運行ルート再編と同時に、東予地域を運行範囲として実証運行を開始した。概ね1年間の実証運行を行ったのち、利用状況等を勘案して本格運行に移行する。
- これにより東予地域内の交通空白地域が解消され、周辺部から東予地域の中心市街地への通院・買物等の移動を担う重要な路線として機能しているが、自治体や交通事業者の運営努力だけでは路線の維持が難しいことから、国庫補助路線として維持していく必要がある。

◆小松地域デマンド型乗合タクシー(地域内フィーダー系統補助)

- 令和7年10月の湯谷口線廃止に伴い、小松地域(石鎚地区を除く)を運行範囲とするデマンド型乗合タクシーの運行とし、概ね1年間の実証運行を行ったのち、利用状況等を勘案して本格運行に移行する。
- この路線は湯谷口線の代替交通となるほか、大郷等の小松地域内の交通空白地域を解消し、小松地域内(一部西条地域及び東予地域を含む)の通院・買物利便性を高める役割を担うが、自治体や交通事業者の運営努力だけでは路線の維持が難しいことから、国庫補助路線として維持していく必要がある。

◆西部循環線(仮称)(地域内フィーダー系統補助・車両購入費補助)

- 令和7年10月の湯谷口線廃止等を受けて、小松地域と東予地域・丹原地域を結ぶ西部循環線(路線定期運行)を新設する。
- この路線の新設によって、今までバスが利用できなかった地域に新たな移動手段が生まれ、また小松地域、東予地域、丹原地域の中心市街地間を運行することで通院・買物の利便性向上に大きな役割を果たすと期待されるが、自治体や交通事業者の運営努力だけでは路線の維持が難しいことから、国庫補助路線として維持していく必要がある。

8-2 計画の目標と評価指標

○本計画の評価指標を、以下のように設定する。

表 56 計画の目標と評価指標

目標	評価指標		
	評価指標項目	現状値 (R5 年度)	目標値 (R11 年度)
基本方針 1：まちづくりと連携した公共交通体系の構築			
《目標 1》 地域の特性に応じた公共交通体系の構築	①路線バス・デマンド型乗合タクシー・鉄道の年間利用者数	① 1,282,411 人/年	令和 5 年度より向上
	バス	332,247 人/年	
	鉄道	947,940 人/年	
	デマンド型乗合タクシー	2,224 人/年	
《目標 2》 交通ネットワークの形成	②市内バス路線の1便(1日平均)当たりの輸送人員	② 1.6 人/便	3.0人/便
	③路線バス・デマンド型乗合タクシーの運行収支率	③ バス:27.9% デマンド:18.3%	令和 5 年度より向上
	④西条市の公共交通関連負担額	④ 162,367 千円/年	127,644 千円/年 (H30 年度) を現状維持
	バス	140,874 千円/年	
	デマンド型乗合タクシー	4,964 千円/年	
高齢者移動助成制度	16,529 千円/年		
基本方針 2：持続可能な公共交通			
《目標 3》 公共交通の担い手の確保	⑤交通事業者のドライバー数	⑤ 124 人	令和 5 年度より向上
《目標 4》 交通 DX 化・GX 化の推進	⑥検討会の実施回数(累計)	⑥ 0回	5回以上
基本方針 3：くらしを支える公共交通			
《目標 5》 みんなで「乗って守る」意識の醸成	⑦交通環境学習の実施回数(累計)	⑦ 0 回	5回以上
	⑧公共交通情報の啓発回数(累計)	⑧ 0 回	10 回以上
《目標 6》 地域の多様な主体との協働・連携による公共交通の構築	⑨勉強会等の実施回数(累計)	⑨ 0 回	5回以上

表 1 地域公共交通確保維持事業により運行を確保・維持する運行系統の概要及び運送予定者（地域内ファイター系統）

申請番号	都道府県名	市区町村名		協議会名	運行系統名等 (申請番号) 運行系統名等	運行系統			往	復	計画運行 日数	計画運行 回数	利便性 特別措置	運送系統 特別措置	運行態様 の別	補助開始年度	基盤へて該当 する要件(別 表7・9)	基盤へて該当 する要件(別 表7のみ)
		市区町村名	協議会名			起点	経由地	終点										
	愛媛県		西条市	西条市地域公共交通活性化協議会														
1	西条市	瀬戸内運輸株式会社	西条市	協議会名	(1) 西之川線	西条駅前	西条済生会病院前	西之川	循環	35.6km	365.0日	1,460.0回			路線型		③ 前年度から引き継ぎ運行	
2	西条市	瀬戸内運輸株式会社	西条市	協議会名	(2) 西之川線	西之川	西条済生会病院前	西之川	循環	35.6km	365.0日	1,702.0回			路線型		③ 前年度から引き継ぎ運行	
3	西条市	せとうち周湯バス株式会社	西条市	協議会名	(3) 西部循環線(小松回り)	小松総合支所前	周ちゃん広場	小松総合支所前	循環	22.2km	362.0日	1,743.0回			路線型		③ 前年度から引き継ぎ運行	
4	西条市	せとうち周湯バス株式会社	西条市	協議会名	(4) 西部循環線(壬生川回り)	小松総合支所前	周ちゃん広場	小松総合支所前	循環	22.5km	362.0日	1,743.0回			路線型		③ 前年度から引き継ぎ運行	
5	西条市	渡部タクシー株式会社	西条市	協議会名	(5) 西条地域よりそいタクシー		西条地域	西条地域			33.0日	396.0回			区域型		③ 前年度から引き継ぎ運行	
6	西条市	株式会社アイ・エス・アイ	西条市	協議会名	(6) 西条地域よりそいタクシー		西条地域	西条地域			34.0日	408.0回			区域型		③ 前年度から引き継ぎ運行	
7	西条市	瀬戸タクシー株式会社	西条市	協議会名	(7) 西条地域よりそいタクシー		西条地域	西条地域			35.0日	420.0回			区域型		③ 前年度から引き継ぎ運行	
8	西条市	常盤タクシー株式会社	西条市	協議会名	(8) 東予地域よりそいタクシー		東予地域(黒谷地区除く)	東予地域(黒谷地区除く)			52.0日	416.0回			区域型		③ 前年度から引き継ぎ運行	
9	西条市	東予タクシー株式会社	西条市	協議会名	(9) 東予地域よりそいタクシー		東予地域(黒谷地区除く)	東予地域(黒谷地区除く)			52.0日	416.0回			区域型		③ 前年度から引き継ぎ運行	
10	西条市	常盤タクシー株式会社	西条市	協議会名	(10) 黒谷地区よりそいタクシー		東予地域	東予地域			25.0日	50.0回			区域型		③ 前年度から引き継ぎ運行	
11	西条市	東予タクシー株式会社	西条市	協議会名	(11) 黒谷地区よりそいタクシー		東予地域	東予地域			26.0日	52.0回			区域型		③ 前年度から引き継ぎ運行	
12	西条市	有限会社小松タクシー	西条市	協議会名	(12) 小松地域よりそいタクシー		小松地域(石鏡地区除く)	小松地域(石鏡地区除く)			102.0日	408.0回			区域型		① 新たに運行開始	

年度
令和9年度

西之川線

2025年10月01日 改正

西条駅前	07:10	10:00	13:10	15:50
朝日町	07:11	10:01	13:11	15:51
市民公園前	07:13	10:03	13:13	15:53
横黒	07:14	10:04	13:14	15:54
西条済生会病院前	07:20	10:10	13:20	16:00
玉姫殿前	07:21	10:11	13:21	16:01
商工会議所前	07:22	10:12	13:22	16:02
クラレ前	07:24	10:14	13:24	16:04
中央病院	07:25	10:15	13:25	16:05
商工会議所前	07:26	10:16	13:26	16:06
フジグラン西条	07:27	10:17	13:27	16:07
北中入口	07:28	10:18	13:28	16:08
東町公園(西条)	07:29	10:19	13:29	16:09
市役所前(西条)	07:30	10:20	13:30	16:10
八千代巷	07:31	10:21	13:31	16:11
西条西新町	07:33	10:23	13:33	16:13
郵便局西(西条)	07:33	10:23	13:33	16:13
新町入口	07:34	10:24	13:34	16:14
西条登道	07:35	10:25	13:35	16:15
西条駅前	07:37	10:27	13:37	16:17
朝日町	07:38	10:28	13:38	16:18
新玉通り	07:39	10:29	13:39	16:19
小川	07:40	10:30	13:40	16:20
常心	07:42	10:32	13:42	16:22
加茂川橋	07:45	10:35	13:45	16:25
伊曾乃	07:46	10:36	13:46	16:26
トリム公園	07:47	10:37	13:47	16:27
釜ノ口	07:48	10:38	13:48	16:28
船形橋	07:49	10:39	13:49	16:29
市倉入口	07:50	10:40	13:50	16:30
大久保(西条)	07:51	10:41	13:51	16:31
中寺(西条)	07:53	10:43	13:53	16:33
兎ノ山	07:56	10:46	13:56	16:36
かんば下	07:57	10:47	13:57	16:37
黒瀬ダム	07:59	10:49	13:59	16:39
黒瀬峠	08:04	10:54	14:04	16:44
横峰登山口	08:04	10:54	14:04	16:44
上ノ原	08:05	10:55	14:05	16:45
浦山口	08:09	10:59	14:09	16:49
柳谷	08:10	11:00	14:10	16:50
土山	08:11	11:01	14:11	16:51
極楽寺	08:13	11:03	14:13	16:53
下土居	08:14	11:04	14:14	16:54
千野々	08:16	11:06	14:16	16:56
ふれあいの里	08:17	11:07	14:17	16:57
発電所前(西条)	08:17	11:07	14:17	16:57
坪石	08:18	11:08	14:18	16:58
淀	08:19	11:09	14:19	16:59
細野	08:21	11:11	14:21	17:01
河口	08:23	11:13	14:23	17:03
ロープウェイ前	08:31	11:21	14:31	17:11
西之川	08:33	11:23	14:33	17:13

…土日祝運休便

西之川線

2025年10月01日 改正

西之川		09:31	12:21	15:24	17:18
ロープウェイ前		09:33	12:23	15:26	17:20
河口		09:41	12:31	15:34	17:28
細野		09:43	12:33	15:36	17:30
淀		09:45	12:35	15:38	17:32
坪石		09:46	12:36	15:39	17:33
発電所前(西条)		09:47	12:37	15:40	17:34
ふれあいの里	07:10	09:47	12:37	15:40	17:34
千野々	07:11	09:48	12:38	15:41	17:35
下土居	07:13	09:50	12:40	15:43	17:37
極楽寺	07:14	09:51	12:41	15:44	17:38
土山	07:16	09:53	12:43	15:46	17:40
柳谷	07:17	09:54	12:44	15:47	17:41
浦山口	07:18	09:55	12:45	15:48	17:42
上ノ原	07:22	09:59	12:49	15:52	17:46
横峰登山口	07:23	10:00	12:50	15:53	17:47
黒瀬峠	07:23	10:00	12:50	15:53	17:47
黒瀬ダム	07:28	10:05	12:55	15:58	17:52
かんば下	07:30	10:07	12:57	16:00	17:54
兎ノ山	07:31	10:08	12:58	16:01	17:55
中寺(西条)	07:34	10:11	13:01	16:04	17:58
大久保(西条)	07:36	10:13	13:03	16:06	18:00
市倉入口	07:37	10:14	13:04	16:07	18:01
船形橋	07:38	10:15	13:05	16:08	18:02
釜ノ口	07:39	10:16	13:06	16:09	18:03
トリム公園	07:40	10:17	13:07	16:10	18:04
伊曾乃	07:41	10:18	13:08	16:11	18:05
加茂川橋	07:42	10:19	13:09	16:12	18:06
常心	07:45	10:22	13:12	16:15	18:09
小川	07:47	10:24	13:14	16:17	18:11
新玉通り	07:48	10:25	13:15	16:18	18:12
朝日町	07:49	10:26	13:16	16:19	18:13
西条駅前	07:50	10:27	13:17	16:20	18:14
西条登道	07:52	10:29	13:19	16:22	18:16
新町入口	07:53	10:30	13:20	16:23	18:17
郵便局西(西条)	07:54	10:31	13:21	16:24	18:18
西条西新町	07:54	10:31	13:21	16:24	18:18
八千代巷	07:56	10:33	13:23	16:26	18:20
市役所前(西条)	07:57	10:34	13:24	16:27	18:21
東町公園(西条)	07:58	10:35	13:25	16:28	18:22
北中入口	07:59	10:36	13:26	16:29	18:23
フジグラン西条	08:00	10:37	13:27	16:30	18:24
商工会議所前	08:01	10:38	13:28	16:31	18:25
クラレ前	08:03	10:40	13:30	16:33	18:27
中央病院	08:04	10:41	13:31	16:34	18:28
商工会議所前	08:05	10:42	13:32	16:35	18:29
玉姫殿前	08:06	10:43	13:33	16:36	18:30
西条済生会病院前	08:11	10:48	13:38	16:41	18:35
横黒	08:13	10:50	13:40	16:43	18:37
市民公園前	08:14	10:51	13:41	16:44	18:38
朝日町	08:16	10:53	13:43	16:46	18:40
西条駅前	08:17	10:54	13:44	16:47	18:41

西部循環線



⇒日曜・祝日・12/31 運休便

Aルート(壬生川・丹原經由小松)						Bルート(小松・丹原經由壬生川)					
小松総合支所前	7:00	8:25	10:30	14:00	17:25	小松総合支所前	7:50	9:25	11:15	15:00	17:30
新宮原	7:01	8:26	10:31	14:01	17:26	新宮	7:51	9:26	11:16	15:01	17:31
中山川橋	7:02	8:27	10:32	14:02	17:27	大師入口	7:52	9:27	11:17	15:02	17:32
周桑営業所入口	7:03	8:28	10:33	14:03	17:28	北川入口	7:53	9:28	11:18	15:03	17:33
吉井	7:04	8:29	10:34	14:04	17:29	西条市民病院	7:56	9:31	11:21	15:06	17:36
石田	7:05	8:30	10:35	14:05	17:30	六本松	8:00	9:35	11:25	15:10	17:40
福王院	7:06	8:31	10:36	14:06	17:31	妙口	8:01	9:36	11:16	15:11	17:41
北条	7:07	8:32	10:37	14:07	17:32	石根小学校入口	8:02	9:37	11:27	15:12	17:42
多賀	7:07	8:32	10:37	14:07	17:32	石根公民館前	8:03	9:38	11:28	15:13	17:43
壬生川駅前	7:11	8:36	10:41	14:11	17:36	鋳物団地前	8:04	9:39	11:29	15:14	17:44
三津屋南	7:12	8:37	10:42	14:12	17:37	竈池	8:06	9:41	11:31	15:16	17:46
気ノ宮	7:13	8:38	10:43	14:13	17:38	丹原入口	8:07	9:42	11:32	15:17	17:47
東予総合支所前	7:14	8:39	10:44	14:14	17:39	上町入口	8:09	9:44	11:34	15:19	17:49
周桑病院前	7:17	8:42	10:47	14:17	17:42	丹原児童館入口	8:10	9:45	11:35	15:20	17:50
周布・円海寺	7:20	8:45	10:50	14:20	17:45	丹原小学校前	8:11	9:46	11:36	15:21	17:51
明理川入口	7:21	8:46	10:51	14:21	17:46	農協前	8:11	9:46	11:36	15:21	17:51
貝田	7:24	8:49	10:54	14:24	17:49	丹原高校入口	8:11	9:46	11:36	15:21	17:51
周布入口	7:26	8:51	10:56	14:26	17:51	願連寺	8:12	9:47	11:37	15:22	17:52
久枝入口	7:27	8:52	10:57	14:27	17:52	周ちゃん広場	8:12	9:47	11:37	15:22	17:52
県庁舎前	7:27	8:52	10:57	14:27	17:52	県庁舎前	8:14	9:49	11:39	15:24	17:54
周ちゃん広場	7:29	8:54	10:59	14:29	17:54	久枝入口	8:14	9:49	11:39	15:24	17:54
願連寺	7:29	8:54	10:59	14:29	17:54	周布入口	8:15	9:50	11:40	15:25	17:55
丹原高校入口	7:30	8:55	11:00	14:30	17:55	貝田	8:16	9:51	11:41	15:26	17:56
農協前	7:30	8:55	11:00	14:30	17:55	明理川入口	8:19	9:54	11:44	15:29	17:59
丹原小学校前	7:30	8:55	11:00	14:30	17:55	周布・円海寺	8:20	9:55	11:45	15:30	18:00
丹原児童館入口	7:31	8:56	11:01	14:31	17:56	周桑病院前	8:22	9:57	11:47	15:32	18:02
上町入口	7:32	8:57	11:02	14:32	17:57	東予総合支所前	8:26	10:01	11:51	15:36	18:06
丹原入口	7:34	8:59	11:04	14:34	17:59	気ノ宮	8:27	10:02	11:52	15:37	18:07
竈池	7:35	9:00	11:05	14:35	18:00	三津屋南	8:28	10:03	11:53	15:38	18:08
鋳物団地前	7:37	9:02	11:07	14:37	18:02	壬生川駅前	8:29	10:04	11:54	15:39	18:09
石根公民館前	7:38	9:03	11:08	14:38	18:03	多賀	8:33	10:08	11:58	15:43	18:13
石根小学校入口	7:39	9:04	11:09	14:39	18:04	北条	8:33	10:08	11:58	15:43	18:13
妙口	7:40	9:05	11:10	14:40	18:05	福王院	8:34	10:09	11:59	15:44	18:14
六本松	7:41	9:06	11:11	14:41	18:06	石田	8:35	10:10	12:00	15:45	18:15
西条市民病院	7:45	9:10	11:15	14:45	18:10	吉井	8:36	10:11	12:01	15:46	18:16
北川入口	7:48	9:13	11:18	14:48	18:13	周桑営業所入口	8:37	10:12	12:02	15:47	18:17
大師入口	7:49	9:14	11:19	14:49	18:14	中山川橋	8:38	10:13	12:03	15:48	18:18
新宮	7:50	9:15	11:20	14:50	18:15	新宮原	8:39	10:14	12:04	15:49	18:19
小松総合支所前	7:51	9:16	11:21	14:51	18:16	小松総合支所前	8:40	10:15	12:05	15:50	18:20

※1/1 ~ 1/3 (全便運休)

令和8年4月1日改正

表1 運行予定系統図

<運行予定系統>

--- 西之川線

<運行予定者>

瀬戸内運輸株式会社



表1 運行予定系統図



せとうち周桑バス(株)

- 三芳線
- 壬生川線
- 西部循環線 (国庫補助路線：地域内フィーダー系統補助)

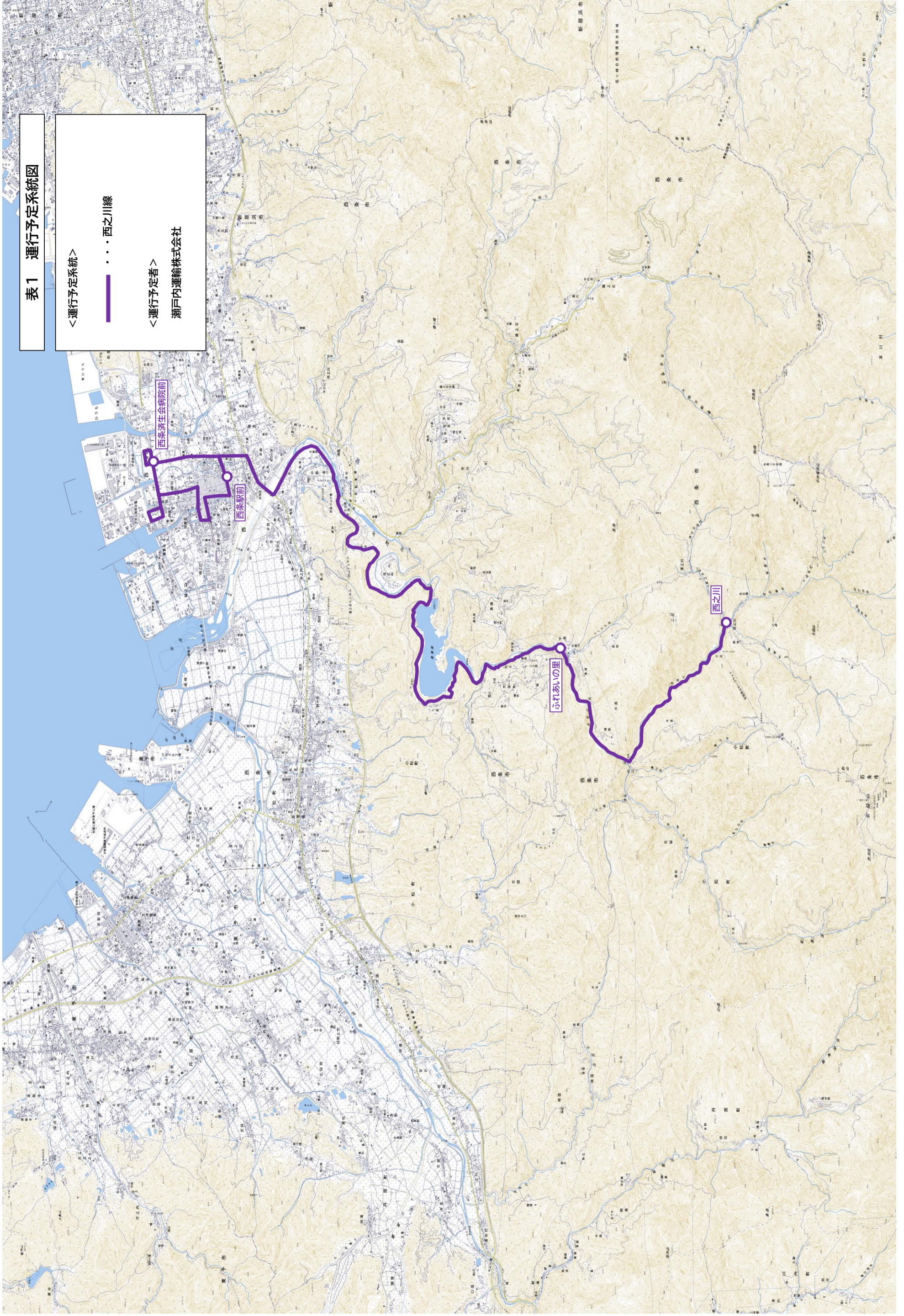
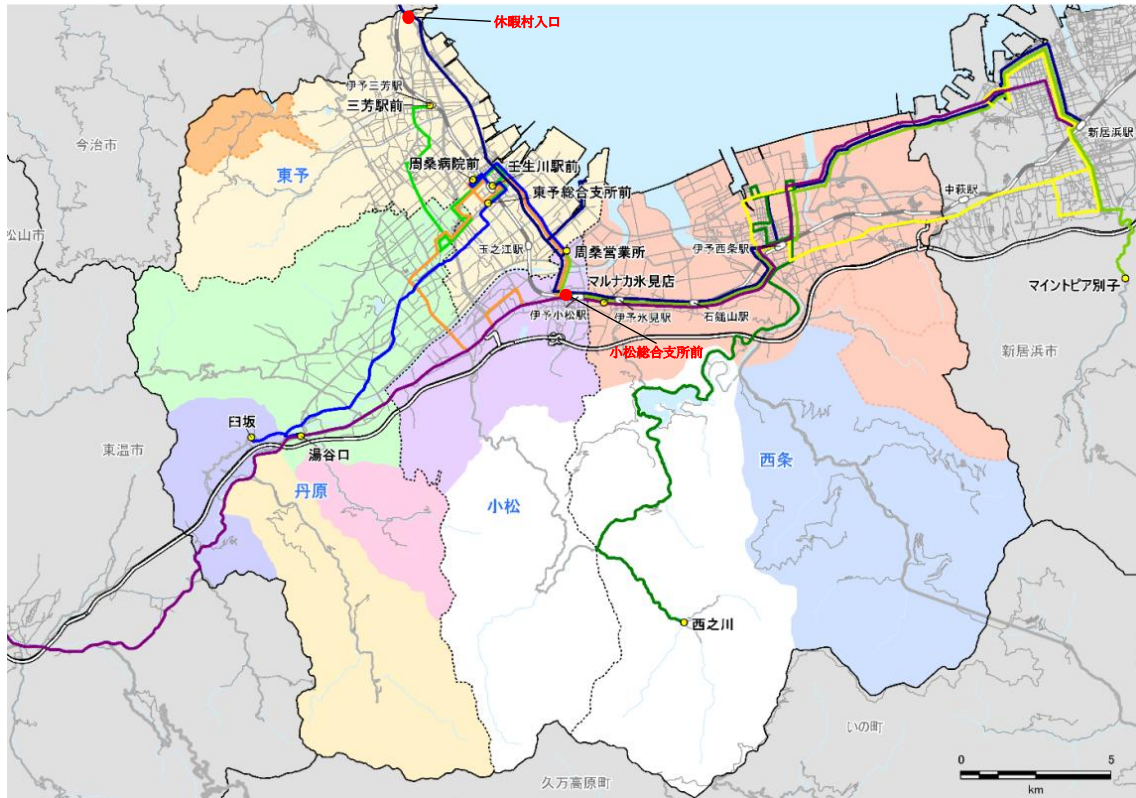
瀬戸内運輸(株)

- 周桑～マイントピア線 (国庫補助路線：地域間幹線系統補助)
- 新居浜～西条線 (国庫補助路線：地域間幹線系統補助)
- 今治～新居浜線 (国庫補助路線：地域間幹線系統補助)
- 西之川線 (国庫補助路線：地域内フィーダー系統補助)

瀬戸内運輸(株)・伊予鉄バス(株)

- 新居浜～松山線 (特急)

デマンド型乗合タクシー(よりそいタクシー)運行区域

- 西条地域 (国庫補助路線：地域内フィーダー系統補助)
- 加茂地区
- 東予地域 (国庫補助路線：地域内フィーダー系統補助)
- 黒谷地区 (国庫補助路線：地域内フィーダー系統補助)
- 丹原地域
- 桜樹地区 (保井野方面)
- 桜樹地区 (楠窪方面)
- 桜樹地区 (千原・臼坂方面)
- 小松地域 (国庫補助路線：地域内フィーダー系統補助)

<西条地域デマンド型乗合タクシー運行予定者>

- 渡部タクシー株式会社
- 株式会社アイ・エス・アイ
- 瀬戸タクシー株式会社

<小松地域デマンド型乗合タクシー運行予定者>

- 有限会社小松タクシー

<東予地域・黒谷地区デマンド型乗合タクシー運行予定者>

- 常盤タクシー株式会社
- 東予タクシー株式会社

<西部循環線運行予定者>

- せとうち周桑バス株式会社

よりぞいタクシ-

令和4年10月～

西条地域予約制乗合タクシー

自宅に迎えに来てくれる！

エリア内 1回500円！

重い荷物を持って歩く時間が省ける！

タクシーのご予約はこちら

☎0570-039-333

予約受付時間 8:00～16:00

◆ 運行日 **火曜日、金曜日**
(祝日運行、12/29～1/3連休)

◆ 予約受付 利用日の1週間前から予約できます

予約制乗合タクシーとは？

利用したい日時を予約し、その時間帯に予約した複数の人が乗り合って利用する乗り物です。

運行エリアと乗り降りできる場所

運行エリアは西条地域(加茂・大保木地区を除く)です。
運行エリア内では、ご自宅のほか、主に次の施設で乗り降りできます。

- 交通結節点
JR駅、バス停留所
- 医療・福祉施設
病院、診療所、歯科医院、介護施設等
- 金融機関
銀行、信用金庫、農協、郵便局等
- 商業施設
各種小売店、理美容室、飲食店等
- 公共施設
市役所、公民館、文化・体育・福祉施設、学校等

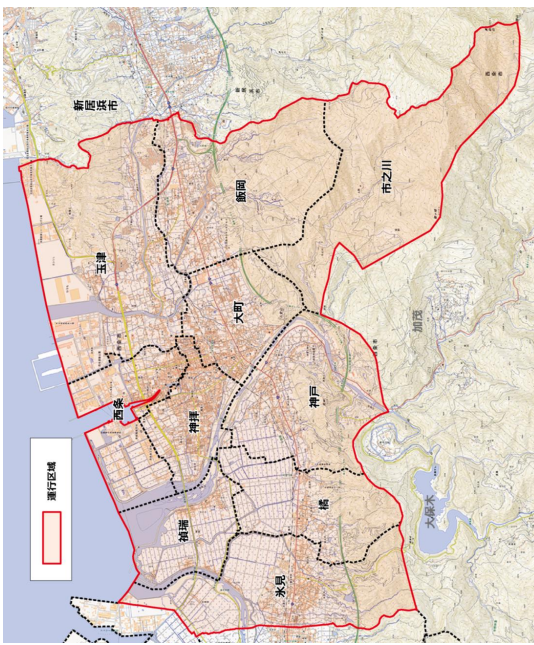

令和7年10月1日から運行エリアに市之川地区が追加されます。

利用運賃

乗車1回	大人(中学生以上)	500円
	小人(小学生以下)	250円

※ 未就学児は大人(保護者)1名につき1人無料

ワンポイント
運行時刻は、はじめに乗る方の時刻です。
2人目以降の方は、迎えに多少の時間を要します。

運行時刻と予約締切時刻

便名	運行時刻 [行き・帰り共通]	予約締切時刻
第1便	9:00	前日の午後4時まで
第2便	11:00	
第3便	13:00	当日の午前10時まで
第4便	15:00	

利用方法

ご予約はお電話で

よりぞいタクシーの登録番号0000番の西条花子です。
●日の第2便で自宅から00病院までお願いいたします。

西条花子さんですね。
●日の第2便のご予約を受け付けました。時間が多少かかる場合がありますが、ご自宅までお待ちください。

ワンポイント

当日の予定がわかる場合は、行き・帰りの便と一緒に予約されると安心です

当日

ご希望の指定場所に迎えに行きますので乗車し、乗務員にお名前と目的地をお伝えください。

目的地に着いたら...
乗務員に運賃をお支払いの上、隣車してください。

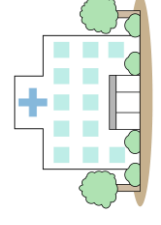

予約人数や行先に応じて運行ルートが決まるため、お迎え時刻や目的地到着時刻が最大30分遅れる場合があります。

利用者登録

利用するためには事前登録が必要です！

登録は、次のいずれかの方法で申請してください

- 書いて申請 ... 公民館等にある「利用登録票」で申し込み
- スマホで申請 ... QRコードをスマホで読み取って申し込み
- ホームページ ... 市ホームページの入力フォームから申し込みから申請

申請後、2週間以内に「利用登録証」をお送りします。以降、予約が可能になります。



スマホの方はこちらから



市ホームページ検索はこちら

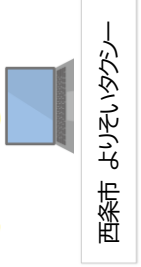

ワンポイント

利用者登録は、スマホからの申請が早く、確実です

ご利用上の注意

- ご利用できるのは西条地域(加茂・大保木地区除く)に住所がある方です。
- 車内での飲食、喫煙はできません。
- ご利用したい便の定員を超えますと、ご予約をお断り(または別便への変更をお願い)する場合があります。
- ご乗車場所に遅れた場合は、ほかの利用者のご予定により乗車できない場合があります。
- 次の方は、原則利用できません。
 - 1人で乗降できない方
 - 酒気を帯びている方
 - ペット同伴の方(補助犬は除く)
 - 大きな荷物(車両のトランクを占有するもの)とともに乗車する方
 - 保護者が同伴していない未就学児

※QRコードは株式会社デンソーウェーブの登録商標です。

《問合せ先》 西条市地域公共交通活性化協議会
〒793-8601 西条市明屋敷164

西条市民生活部くらし安心課 ☎0897-56-5151(代表)

よりタクシー

令和6年10月～

東予地域

自宅に迎えに来てくれる！
エリア内
1回500円！
重い荷物を
持って歩く
時間が省ける！

タクシーのご予約はこちら

☎0570-076-777

予約受付時間 8:00～16:00

◆ 運行日 **月曜日、木曜日**
(祝日運行、12/29～1/3連休)

◆ 予約受付 利用日の1週間前から
予約できます

予約制乗合タクシーとは？

利用したい日時を予約し、その時間帯に予約した複数の人が乗り合って利用する乗り物です。

運行エリアと乗り降りできる場所

運行エリアは東予地域（黒谷地区を除く）です。
運行エリア内では、ご自宅のほか、主に次の施設で乗り降りできます。

- 交通結節点
JR駅、バス停留所
- 医療・介護施設
病院、診療所、歯科医院、介護施設等
- 金融機関
銀行、信用金庫、農協、郵便局等
- 商業施設
各種小売店、理美容室、飲食店等
- 公共施設
市役所、公民館、文化・体育・福祉施設、
保育園・幼稚園・学校等

ワンポイント

運行時刻は、はじめに乗る方の時刻です。2人目以降の方は、迎えに多少の時間を要します

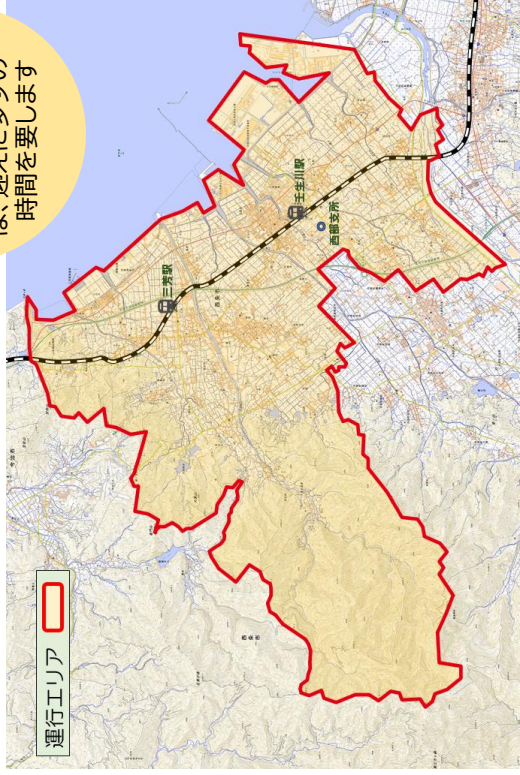

利用運賃

乗車1回	大人(中学生以上)	500円
	小人(小学生以下)	250円

※ 未就学児は大人(保護者)1名につき1人無料

運行時刻と予約締切時刻

便名	運行時刻 【行き・帰り共通】	予約締切時刻
第1便	9:00	前日の午後4時まで
第2便	11:00	
第3便	13:00	当日の午前10時まで
第4便	15:00	

利用方法

ご予約は お電話で

東予地域よりそいたクシーの登録番号〇〇番の西条花子です。
●日の第2便で自宅から〇〇病院までお願いいたします。



西条花子さんですね。
●日の第2便のご予約を受け付けました。時間が多少かかる場合がありますが、ご自宅でお待ちください。



ワンポイント

当日の予定がわかる場合は、行き・帰りの便と一緒にご予約されると安心です



ご希望の指定場所へ迎えに行きますので、乗車し、乗務員にお名前と目的地をお伝えください。

当日

目的地に着いたら…

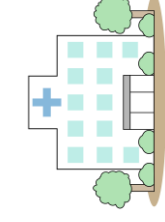

乗務員に運賃をお支払いの上、降車してください。

予約人数や行先に応じて運行ルートが決まるため、お迎え時刻や目的地到着時刻が**30分程度遅れる**場合があります。

利用者登録

利用するためには**事前登録が必要**です！

登録は、次のいずれかの方法で申請してください

- 書いて申請 … 公民館等にある「利用登録票」で申し込み
- スマホで申請 … QRコードをスマホで読み取って申し込み
- ホームページ … 市ホームページの入力フォームから申し込みから申請

申請後、14日以内に「**利用登録証**」をお送りします。以降、予約が可能になります。



スマホの方はこちらから



市ホームページ検索はこちら



ワンポイント

利用者登録は、スマホからの申請が早く、確実です

《ご利用上の注意》

- ご利用できるのは東予地域(黒谷地区を除く)に住所がある方です。
- 車内の飲食、喫煙はできません。
- ご利用したい便の定員を超えますと、ご予約をお断り(または別便への変更をお願い)する場合があります。
- ご乗車場所に遅れた場合は、ほかの利用者のご予定により乗車できない場合があります。
- 次の方は、原則利用できません。
 - 1人で乗降できない方
 - 酒気を帯びている方
 - ペット同伴の方(補助犬は除く)
 - 大きな荷物(車両のトランクを占有するもの)とともに乗車する方
 - 保護者が同伴していない未就学児

※QRコードは株式会社デンソーウェーブの登録商標です。

《問合せ先》 西条市地域公共交通活性化協議会

〒793-8601 西条市明屋敷164

西条市市民生活部くらし安心課 ☎0897-56-5151(代表)

よりタクシー

令和6年10月～

黒谷地区

自宅に迎えに来てくれる！

エリア内 1回500円！

重い荷物を持って歩く時間が省ける！

タクシーのご予約はこちら

0570-076-777

予約受付時間 8:00～16:00

- ◆ 運行日 **火曜日** (祝日運行、12/29～1/3連休)
- ◆ 予約受付 利用日の1週間前から予約できます

予約制乗合タクシーとは？

利用したい日時を予約し、その時間帯に予約した複数の人が乗り合って利用する乗り物です。

運行エリアと乗り降りできる場所

運行エリアは東予地域です。

運行エリア内では、ご自宅のほか、主に次の施設で乗り降りできます。

- ① 交通結節点
JR駅、バス停留所
- ② 医療・介護施設
病院、診療所、歯科医院、介護施設等
- ③ 金融機関
銀行、信用金庫、農協、郵便局等
- ④ 商業施設
各種小売店、理美容室、飲食店等
- ⑤ 公共施設
市役所、公民館、文化・体育・福祉施設、保育園・幼稚園・学校等

ワンポイント

運行時刻は、はじめに乗る方の時刻です。2人目以降の方は、迎えに多少の時間を要します

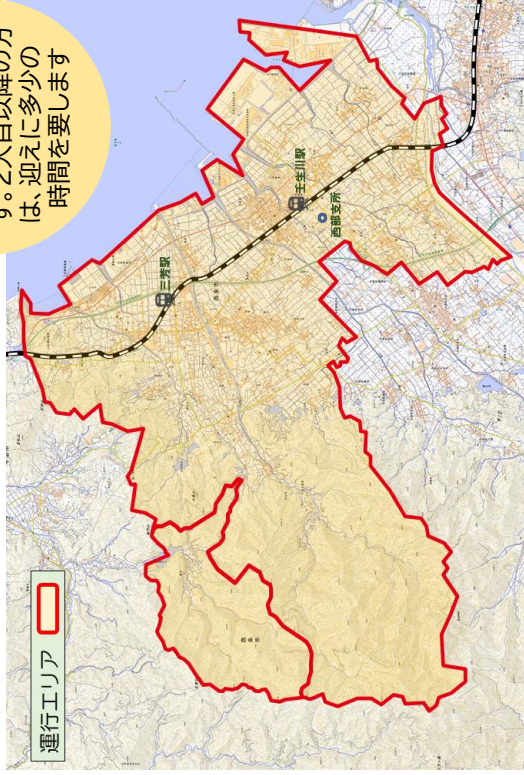

利用運賃

乗車1回	大人(中学生以上)	500円
	小人(小学生以下)	250円

※ 未就学児は大人(保護者)1名につき1人無料

運行時刻と予約締切時刻

便名	運行時刻 【行き・帰り共通】	予約締切時刻
第1便	9:00	前日の午後4時まで
第2便	15:00	当日の午前10時まで

利用方法

ご予約はお電話で

黒谷地区よりそいたクシーの登録番号〇〇〇番の西条花子です。
●日の第2便で自宅から△△病院までお願いいたします。

西条花子さんですね。
●日の第2便のご予約を受け付けました。時間が多少かかる場合がありますが、ご自宅でお待ちください。

ワンポイント

当日の予定がわかる場合は、行き・帰りの便と一緒にご予約されると安心です

当日



ご希望の指定場所に迎えに行きますので乗車し、乗務員にお名前と目的地をお伝えください。

目的地に着いたら...

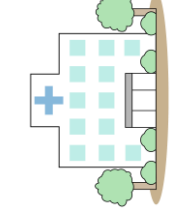

乗務員に運賃をお支払いの上、降車してください。

予約人数や行先に応じて運行ルートが決まるため、お迎え時刻や目的地到着時刻が**30分程度遅れる**場合があります。

利用者登録

利用するためには**事前登録が必要**です！

登録は、次のいずれかの方法で申請してください

- ① 書いて申請 … 公民館等にある「利用登録票」で申し込み
- ② スマホで申請 … QRコードをスマホで読み取って申し込み
- ③ ホームページ … 市ホームページの入力フォームから申し込みから申請

申請後、**14日以内**に「**利用登録証**」をお送りします。以降、予約が可能になります。



スマホの方はこちらから



市ホームページ検索はこちら

ワンポイント

利用者登録は、スマホからの申請が早く、確実です

《ご利用上の注意》

- ・ご利用できるのは黒谷地区に住所がある方です。
- ・車内の飲食、喫煙はできません。
- ・ご利用したい便の定員を超えますと、ご予約をお断り（または別便への変更をお願い）する場合があります。
- ・ご乗車場所に遅れた場合は、ほかの利用者のご予定により乗車できない場合があります。
- ・次の方は、原則利用できません。
 - ①1人で乗降できない方
 - ②酒気を帯びている方
 - ③ペット同伴の方（補助犬は除く）
 - ④大きな荷物（車両のトランクを占有するもの）とともに乗車する方
 - ⑤保護者が同伴していない未就学児

※QRコードは株式会社デンソーウェーブの登録商標です。

《問合せ先》 西条市地域公共交通活性化協議会

〒793-8601 西条市明屋敷164

西条市市民生活部くらし安心課 ☎0897-56-5151(代表)

よりタクシー

令和7年10月～

小松地域

自宅に迎えに来てくれる！

エリア内
1回500円！

重い荷物を
持って歩く
時間が省ける！

☎ 0898-35-2776
予約受付時間 8:00～16:00

- ◆ 運行日 **火曜日、金曜日**
(祝日運行、12/29～1/3連休)
- ◆ 予約受付 利用日の1週間前から
予約できます

予約制乗合タクシーとは？

利用したい日時を予約し、その時間帯に予約した複数の人が乗り合って利用する乗り物です。

運行エリアと乗り降りできる場所

運行エリアは小松地域（石鎚地区を除く）及び西条地域の一部、東予地域の一部です。
運行エリア内では、ご自宅のほか、主に次の施設で乗り降りできます。

- 【小松地域】
- ① 交通結節点
JR駅、バス停留所
 - ② 医療施設
病院、診療所、歯科医院等
 - ③ 金融機関
銀行、信用金庫、農協、郵便局等
 - ④ 商業施設
各種小売店、理美容室、飲食店等
 - ⑤ 公共施設
市役所、公民館、文化・体育・福祉施設、
保育園・幼稚園・学校等
- 【西条地域の乗降ポイント】
- ・マルナカ水見店
- 【東予地域の乗降ポイント】
- ・西条市役所西部支所
 - ・周桑病院

利用運賃

乗車1回	大人(中学生以上)	500円
	小人(小学生以下)	250円

※未就学児は大人(保護者)1名につき1人無料

ワンポイント

運行時刻は、はじめに乗る方の時刻です。2人目以降の方は、迎えに多少の時間を要します

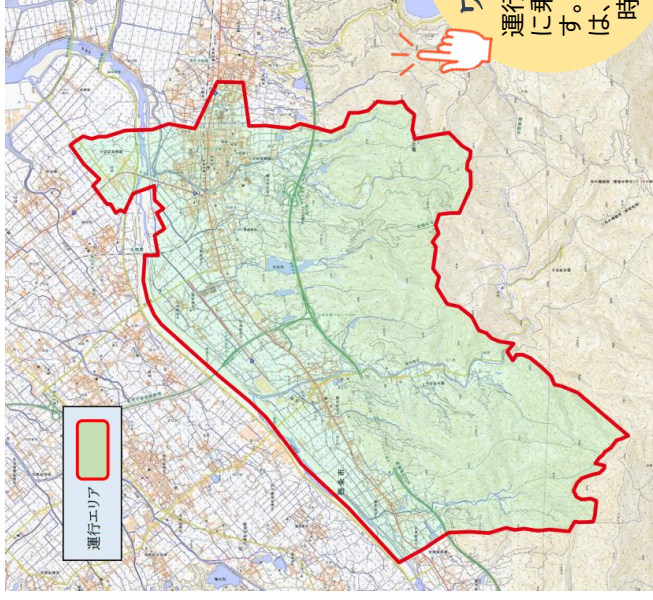

運行時刻と予約締切時刻

便名	運行時刻 【行き・帰り共通】	予約締切時刻
第1便	9:00	前日の午後4時まで
第2便	11:00	
第3便	13:00	当日の午前10時まで
第4便	15:00	

利用方法

ご予約は お電話で

小松地域よりそいたクシーの登録番号〇〇番の西条花子です。
●日の第2便で自宅から〇〇病院までお願いいたします。



西条花子さんですね。
●日の第2便のご予約を受け付けました。時間が多少かかる場合がありますが、ご自宅でお待ちください。



ワンポイント

当日の予定がわかる場合は、行き・帰りの便と一緒に予約されると安心です

当日

ご希望の指定場所へ迎えに行きますので、乗車し、乗務員にお名前と目的地をお伝えください。



目的地に着いたら...

乗務員に運賃をお支払いの上、降車してください。

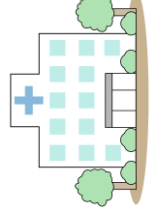

予約人数や行先に応じて運行ルートが決まるため、お迎え時刻や目的地到着時刻が**30分程度遅れる**場合があります。

利用者登録

利用するためには**事前登録が必要**です！

登録は、次のいずれかの方法で申請してください

- ① 書いて申請 … 公民館等にある「利用登録票」で申し込み
- ② スマホで申請 … QRコードをスマホで読み取って申し込み
- ③ ホームページ … 市ホームページの入力フォームから申し込みから申請

申請後、**14日以内**に「**利用登録証**」をお送りします。**以降、予約が可能になります。**

スマホの方はこちらから



市ホームページ検索はこちら



西条市 よりそいたクシー



ワンポイント

利用者登録は、スマホからの申請が早く、確実です

《ご利用上の注意》

- ・ご利用できるのは小松地域(石鎚地区を除く)に住所がある方です。
- ・車内での飲食、喫煙はできません。
- ・ご利用したい便の定員を超えますと、ご予約をお断り（または別便への変更をお願い）する場合があります。
- ・ご乗車場所に遅れた場合は、ほかの利用者のご予定により乗車できない場合があります。
- ・次の方は、原則利用できません。
 - ①1人で乗降できない方
 - ②酒気を帯びている方
 - ③ペット同伴の方（補助犬は除く）
 - ④大きな荷物（車両のトランクを占有するもの）とともに乗車する方
 - ⑤保護者が同伴していない未就学児

※QRコードは株式会社デンソーウェーブの登録商標です。

《問合せ先》 西条市地域公共交通活性化協議会

〒793-8601 西条市明屋敷164

西条市市民生活部くらし安心課 ☎0897-56-5151(代表)

4-3-6 小松地域

○小松地域デマンド型乗合タクシーは令和7年10月から運行開始(概ね1年間実証運行)し、その概要は以下のとおりである。

表 31 小松地域デマンド型乗合タクシーの概要

項目	内容
運行形態	一般乗合旅客自動車運送事業、区域運行
利用対象	小松地域在住者（石鎚地区除く）
運行曜日	毎週火曜日・金曜日 ※年末年始（12/29～1/3）を除く
利用料金	大人（中学生以上）500円/回、小人（小学生以下）250円/回 ※未就学児は、保護者1名につき1名まで無料
運行時間	第1便 9:00（利用日の前日16:00までに予約） 第2便 11:00（利用日の前日16:00までに予約） 第3便 13:00（利用日の10:00までに予約） 第4便 15:00（利用日の10:00までに予約）
運行範囲	小松地域内（石鎚地区除く）+西条地域の一部（マルナカ氷見店）+東予地域の一部（西部支所・周桑病院）
乗降場所	自宅、交通結節点、医療施設、金融機関、商業施設、公共施設
運行事業者	(有)小松タクシー

図 42 小松地域のデマンド型乗合タクシー運行範囲



表5 地域公共交通確保維持改善事業を行う地域の概要

都道府県名	市区町村名	協議会名
愛媛県	西条市	西条市地域公共交通活性化協議会

年度
令和9年度

	人口
人口集中地区以外（人）	79,182人
交通不便地域等（人）	585人

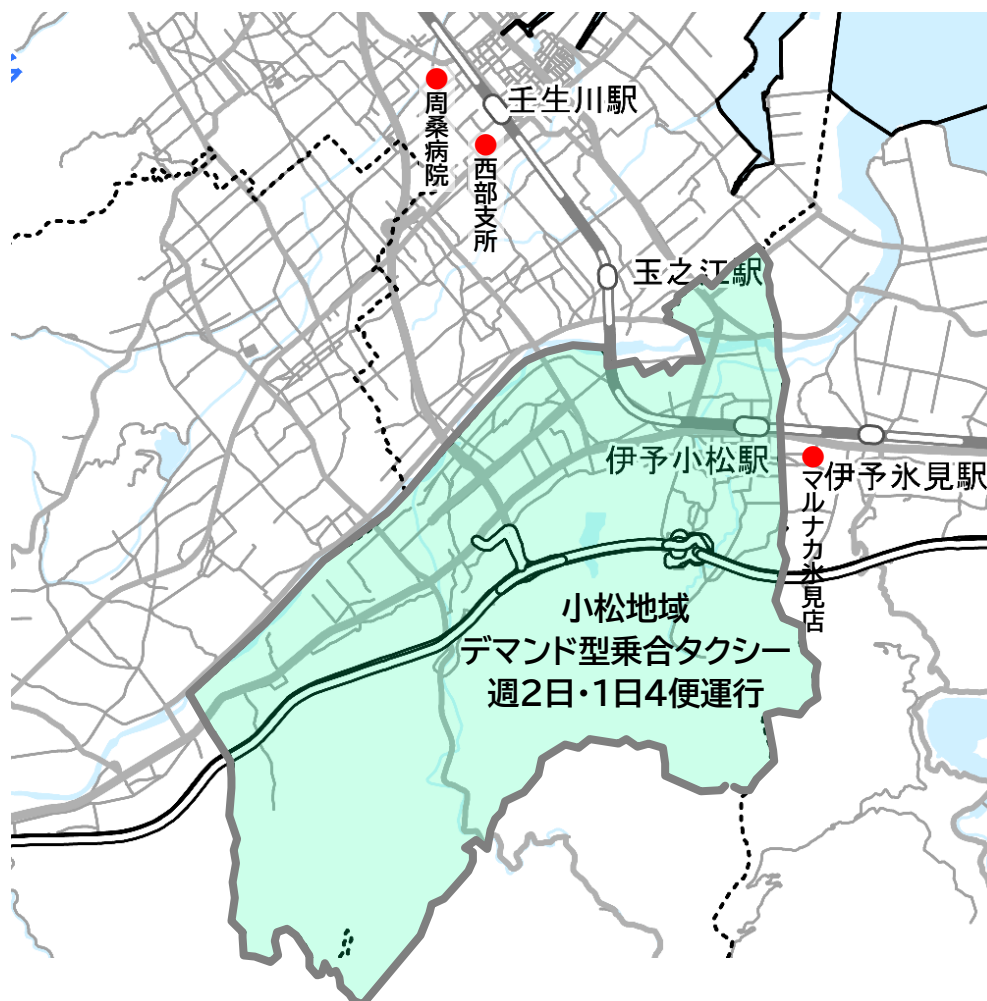
交通不便地域等の内訳

人口（人）	対象地区	根拠法
585人	旧大保木村、旧加茂村、旧千足山村、旧桜樹村	山村振興法

地域公共交通利便増進実施計画、地域旅客運送サービス継続実施計画の策定年月日及び特例適用開始年度

計画名	策定年月日	特例適用開始年度

表5(2) 添付書類

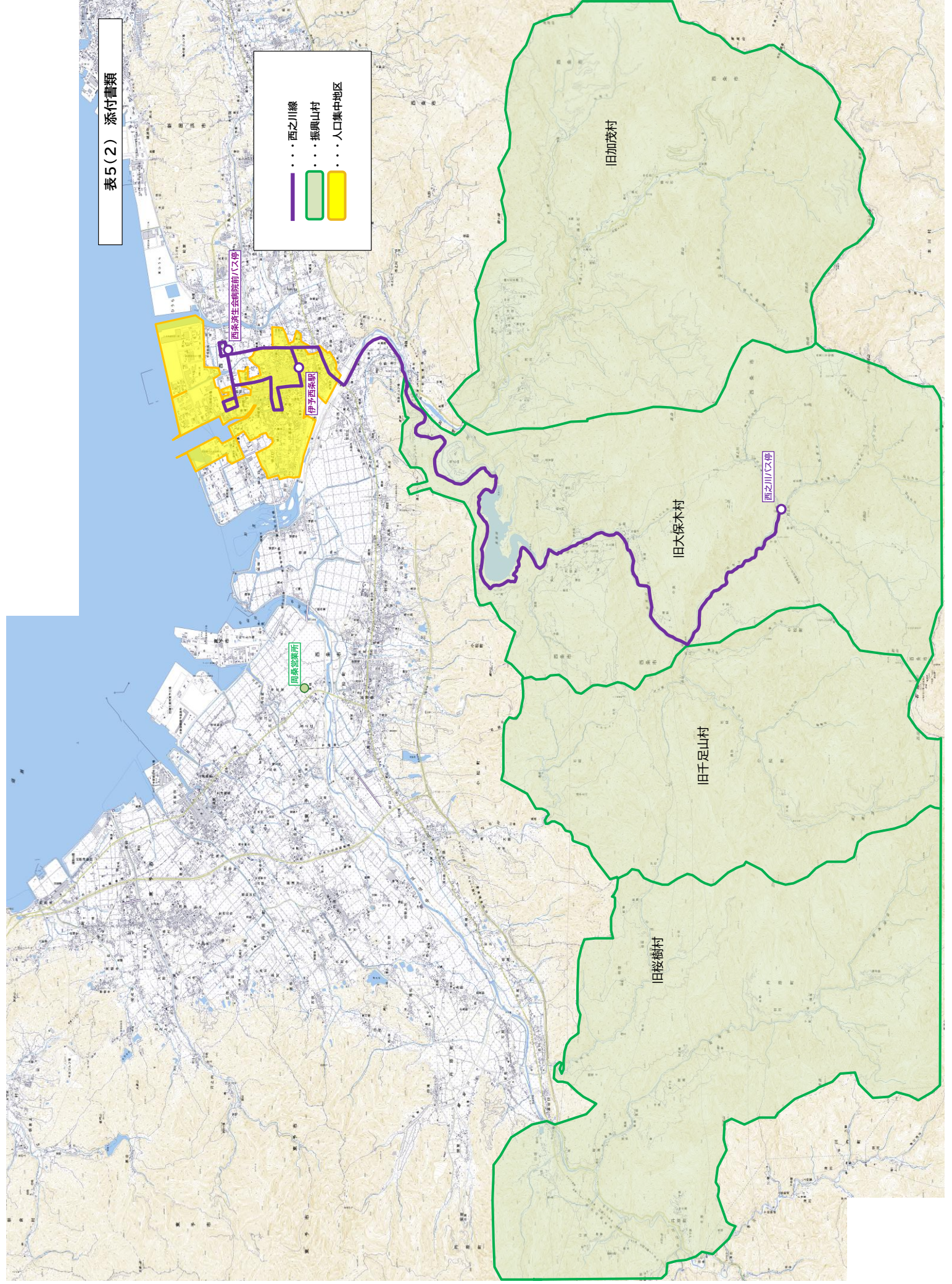
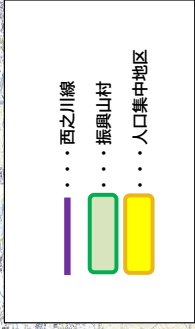

令和9年度 令和8年10月～9年9月

ダイヤ	全日数	365
平日	月曜	52
	火曜	52
	水曜	52
	木曜	53
	金曜	52
土日	土曜	52
	日曜	52

始期 2026/10/1
終期 2027/9/30

瀬戸内運輸(株)
西之川線

上記 内数	祝日・振替	3	1	4	4	1	3	16
	年末年始	0	6	0	0	0	0	6
運行日数		61	62	59	61	61	61	365

10/1(木)		●	12/1(火)		●	2/1(月)		●	4/1(木)		●	6/1(火)		●	8/1(日)	日	●
10/2(金)		●	12/2(水)		●	2/2(火)		●	4/2(金)		●	6/2(水)		●	8/2(月)		●
10/3(土)	土	●	12/3(木)		●	2/3(水)		●	4/3(土)	土	●	6/3(木)		●	8/3(火)		●
10/4(日)	日	●	12/4(金)		●	2/4(木)		●	4/4(日)	日	●	6/4(金)		●	8/4(水)		●
10/5(月)		●	12/5(土)	土	●	2/5(金)		●	4/5(月)		●	6/5(土)	土	●	8/5(木)		●
10/6(火)		●	12/6(日)	日	●	2/6(土)	土	●	4/6(火)		●	6/6(日)	日	●	8/6(金)		●
10/7(水)		●	12/7(月)		●	2/7(日)	日	●	4/7(水)		●	6/7(月)		●	8/7(土)	土	●
10/8(木)		●	12/8(火)		●	2/8(月)		●	4/8(木)		●	6/8(火)		●	8/8(日)	日	●
10/9(金)		●	12/9(水)		●	2/9(火)		●	4/9(金)		●	6/9(水)		●	8/9(月)		●
10/10(土)	土	●	12/10(木)		●	2/10(水)		●	4/10(土)	土	●	6/10(木)		●	8/10(火)		●
10/11(日)	日	●	12/11(金)		●	2/11(木)	祝	●	4/11(日)	日	●	6/11(金)		●	8/11(水)	祝	●
10/12(月)	祝	●	12/12(土)	土	●	2/12(金)		●	4/12(月)		●	6/12(土)	土	●	8/12(木)		●
10/13(火)		●	12/13(日)	日	●	2/13(土)	土	●	4/13(火)		●	6/13(日)	日	●	8/13(金)		●
10/14(水)		●	12/14(月)		●	2/14(日)	日	●	4/14(水)		●	6/14(月)		●	8/14(土)	土	●
10/15(木)		●	12/15(火)		●	2/15(月)		●	4/15(木)		●	6/15(火)		●	8/15(日)	日	●
10/16(金)		●	12/16(水)		●	2/16(火)		●	4/16(金)		●	6/16(水)		●	8/16(月)		●
10/17(土)	土	●	12/17(木)		●	2/17(水)		●	4/17(土)	土	●	6/17(木)		●	8/17(火)		●
10/18(日)	日	●	12/18(金)		●	2/18(木)		●	4/18(日)	日	●	6/18(金)		●	8/18(水)		●
10/19(月)		●	12/19(土)	土	●	2/19(金)		●	4/19(月)		●	6/19(土)	土	●	8/19(木)		●
10/20(火)		●	12/20(日)	日	●	2/20(土)	土	●	4/20(火)		●	6/20(日)	日	●	8/20(金)		●
10/21(水)		●	12/21(月)		●	2/21(日)	日	●	4/21(水)		●	6/21(月)		●	8/21(土)	土	●
10/22(木)		●	12/22(火)		●	2/22(月)		●	4/22(木)		●	6/22(火)		●	8/22(日)	日	●
10/23(金)		●	12/23(水)		●	2/23(火)	祝	●	4/23(金)		●	6/23(水)		●	8/23(月)		●
10/24(土)	土	●	12/24(木)		●	2/24(水)		●	4/24(土)	土	●	6/24(木)		●	8/24(火)		●
10/25(日)	日	●	12/25(金)		●	2/25(木)		●	4/25(日)	日	●	6/25(金)		●	8/25(水)		●
10/26(月)		●	12/26(土)	土	●	2/26(金)		●	4/26(月)		●	6/26(土)	土	●	8/26(木)		●
10/27(火)		●	12/27(日)	日	●	2/27(土)	土	●	4/27(火)		●	6/27(日)	日	●	8/27(金)		●
10/28(水)		●	12/28(月)		●	2/28(日)	日	●	4/28(水)		●	6/28(月)		●	8/28(土)	土	●
10/29(木)		●	12/29(火)	年末	●	3/1(月)		●	4/29(木)	祝	●	6/29(火)		●	8/29(日)	日	●
10/30(金)		●	12/30(水)	年末	●	3/2(火)		●	4/30(金)		●	6/30(水)		●	8/30(月)		●
10/31(土)	土	●	12/31(木)	年末	●	3/3(水)		●	5/1(土)	土	●	7/1(木)		●	8/31(火)		●
11/1(日)	日	●	1/1(金)	年始	●	3/4(木)		●	5/2(日)	日	●	7/2(金)		●	9/1(水)		●
11/2(月)		●	1/2(土)	年始	●	3/5(金)		●	5/3(月)	祝	●	7/3(土)	土	●	9/2(木)		●
11/3(火)	祝	●	1/3(日)	年始	●	3/6(土)	土	●	5/4(火)	祝	●	7/4(日)	日	●	9/3(金)		●
11/4(水)		●	1/4(月)		●	3/7(日)	日	●	5/5(水)	祝	●	7/5(月)		●	9/4(土)	土	●
11/5(木)		●	1/5(火)		●	3/8(月)		●	5/6(木)		●	7/6(火)		●	9/5(日)	日	●
11/6(金)		●	1/6(水)		●	3/9(火)		●	5/7(金)		●	7/7(水)		●	9/6(月)		●
11/7(土)	土	●	1/7(木)		●	3/10(水)		●	5/8(土)	土	●	7/8(木)		●	9/7(火)		●
11/8(日)	日	●	1/8(金)		●	3/11(木)		●	5/9(日)	日	●	7/9(金)		●	9/8(水)		●
11/9(月)		●	1/9(土)	土	●	3/12(金)		●	5/10(月)		●	7/10(土)	土	●	9/9(木)		●
11/10(火)		●	1/10(日)	日	●	3/13(土)	土	●	5/11(火)		●	7/11(日)	日	●	9/10(金)		●
11/11(水)		●	1/11(月)	祝	●	3/14(日)	日	●	5/12(水)		●	7/12(月)		●	9/11(土)	土	●
11/12(木)		●	1/12(火)		●	3/15(月)		●	5/13(木)		●	7/13(火)		●	9/12(日)	日	●
11/13(金)		●	1/13(水)		●	3/16(火)		●	5/14(金)		●	7/14(水)		●	9/13(月)		●
11/14(土)	土	●	1/14(木)		●	3/17(水)		●	5/15(土)	土	●	7/15(木)		●	9/14(火)		●
11/15(日)	日	●	1/15(金)		●	3/18(木)		●	5/16(日)	日	●	7/16(金)		●	9/15(水)		●
11/16(月)		●	1/16(土)	土	●	3/19(金)		●	5/17(月)		●	7/17(土)	土	●	9/16(木)		●
11/17(火)		●	1/17(日)	日	●	3/20(土)	土	●	5/18(火)		●	7/18(日)	日	●	9/17(金)		●
11/18(水)		●	1/18(月)		●	3/21(日)	祝	●	5/19(水)		●	7/19(月)	祝	●	9/18(土)	土	●
11/19(木)		●	1/19(火)		●	3/22(月)	祝替	●	5/20(木)		●	7/20(火)		●	9/19(日)	日	●
11/20(金)		●	1/20(水)		●	3/23(火)		●	5/21(金)		●	7/21(水)		●	9/20(月)	祝	●
11/21(土)	土	●	1/21(木)		●	3/24(水)		●	5/22(土)	土	●	7/22(木)		●	9/21(火)		●
11/22(日)	日	●	1/22(金)		●	3/25(木)		●	5/23(日)	日	●	7/23(金)		●	9/22(水)		●
11/23(月)	祝	●	1/23(土)	土	●	3/26(金)		●	5/24(月)		●	7/24(土)	土	●	9/23(木)	祝	●
11/24(火)		●	1/24(日)	日	●	3/27(土)	土	●	5/25(火)		●	7/25(日)	日	●	9/24(金)		●
11/25(水)		●	1/25(月)		●	3/28(日)	日	●	5/26(水)		●	7/26(月)		●	9/25(土)	土	●
11/26(木)		●	1/26(火)		●	3/29(月)		●	5/27(木)		●	7/27(火)		●	9/26(日)	日	●
11/27(金)		●	1/27(水)		●	3/30(火)		●	5/28(金)		●	7/28(水)		●	9/27(月)		●
11/28(土)	土	●	1/28(木)		●	3/31(水)		●	5/29(土)	土	●	7/29(木)		●	9/28(火)		●
11/29(日)	日	●	1/29(金)		●		**	●	5/30(日)	日	●	7/30(金)		●	9/29(水)		●
11/30(月)		●	1/30(土)	土	●		**	●	5/31(月)		●	7/31(土)	土	●	9/30(木)		●
	**	●	1/31(日)	日	●		**	●		**	●		**	●		**	●

令和9年度 令和8年10月～9年9月

ダイヤ	全日数	365
平日	月曜	52
	火曜	52
	水曜	52
	木曜	53
	金曜	52
土日	土曜	52
	日曜	52

始期 2026/10/1
終期 2027/9/30

せとうち周桑バス株式会社
西部循環線

上記 内数	祝日・振替	3	1	4	4	1	3	16
	年末年始	0	6	0	0	0	0	6
運行日数		61	59	59	61	61	61	362

10/1(木)		●	12/1(火)		●	2/1(月)		●	4/1(木)		●	6/1(火)		●	8/1(日)	日	●
10/2(金)		●	12/2(水)		●	2/2(火)		●	4/2(金)		●	6/2(水)		●	8/2(月)		●
10/3(土)	土	●	12/3(木)		●	2/3(水)		●	4/3(土)	土	●	6/3(木)		●	8/3(火)		●
10/4(日)	日	●	12/4(金)		●	2/4(木)		●	4/4(日)	日	●	6/4(金)		●	8/4(水)		●
10/5(月)		●	12/5(土)	土	●	2/5(金)		●	4/5(月)		●	6/5(土)	土	●	8/5(木)		●
10/6(火)		●	12/6(日)	日	●	2/6(土)	土	●	4/6(火)		●	6/6(日)	日	●	8/6(金)		●
10/7(水)		●	12/7(月)		●	2/7(日)	日	●	4/7(水)		●	6/7(月)		●	8/7(土)	土	●
10/8(木)		●	12/8(火)		●	2/8(月)		●	4/8(木)		●	6/8(火)		●	8/8(日)	日	●
10/9(金)		●	12/9(水)		●	2/9(火)		●	4/9(金)		●	6/9(水)		●	8/9(月)		●
10/10(土)	土	●	12/10(木)		●	2/10(水)		●	4/10(土)	土	●	6/10(木)		●	8/10(火)		●
10/11(日)	日	●	12/11(金)		●	2/11(木)	祝	●	4/11(日)	日	●	6/11(金)		●	8/11(水)	祝	●
10/12(月)	祝	●	12/12(土)	土	●	2/12(金)		●	4/12(月)		●	6/12(土)	土	●	8/12(木)		●
10/13(火)		●	12/13(日)	日	●	2/13(土)	土	●	4/13(火)		●	6/13(日)	日	●	8/13(金)		●
10/14(水)		●	12/14(月)		●	2/14(日)	日	●	4/14(水)		●	6/14(月)		●	8/14(土)	土	●
10/15(木)		●	12/15(火)		●	2/15(月)		●	4/15(木)		●	6/15(火)		●	8/15(日)	日	●
10/16(金)		●	12/16(水)		●	2/16(火)		●	4/16(金)		●	6/16(水)		●	8/16(月)		●
10/17(土)	土	●	12/17(木)		●	2/17(水)		●	4/17(土)	土	●	6/17(木)		●	8/17(火)		●
10/18(日)	日	●	12/18(金)		●	2/18(木)		●	4/18(日)	日	●	6/18(金)		●	8/18(水)		●
10/19(月)		●	12/19(土)	土	●	2/19(金)		●	4/19(月)		●	6/19(土)	土	●	8/19(木)		●
10/20(火)		●	12/20(日)	日	●	2/20(土)	土	●	4/20(火)		●	6/20(日)	日	●	8/20(金)		●
10/21(水)		●	12/21(月)		●	2/21(日)	日	●	4/21(水)		●	6/21(月)		●	8/21(土)	土	●
10/22(木)		●	12/22(火)		●	2/22(月)		●	4/22(木)		●	6/22(火)		●	8/22(日)	日	●
10/23(金)		●	12/23(水)		●	2/23(火)	祝	●	4/23(金)		●	6/23(水)		●	8/23(月)		●
10/24(土)	土	●	12/24(木)		●	2/24(水)		●	4/24(土)	土	●	6/24(木)		●	8/24(火)		●
10/25(日)	日	●	12/25(金)		●	2/25(木)		●	4/25(日)	日	●	6/25(金)		●	8/25(水)		●
10/26(月)		●	12/26(土)	土	●	2/26(金)		●	4/26(月)		●	6/26(土)	土	●	8/26(木)		●
10/27(火)		●	12/27(日)	日	●	2/27(土)	土	●	4/27(火)		●	6/27(日)	日	●	8/27(金)		●
10/28(水)		●	12/28(月)		●	2/28(日)	日	●	4/28(水)		●	6/28(月)		●	8/28(土)	土	●
10/29(木)		●	12/29(火)	年末	●	3/1(月)		●	4/29(木)	祝	●	6/29(火)		●	8/29(日)	日	●
10/30(金)		●	12/30(水)	年末	●	3/2(火)		●	4/30(金)		●	6/30(水)		●	8/30(月)		●
10/31(土)	土	●	12/31(木)	年末	●	3/3(水)		●	5/1(土)	土	●	7/1(木)		●	8/31(火)		●
11/1(日)	日	●	1/1(金)	年始		3/4(木)		●	5/2(日)	日	●	7/2(金)		●	9/1(水)		●
11/2(月)		●	1/2(土)	年始		3/5(金)		●	5/3(月)	祝	●	7/3(土)	土	●	9/2(木)		●
11/3(火)	祝	●	1/3(日)	年始		3/6(土)	土	●	5/4(火)	祝	●	7/4(日)	日	●	9/3(金)		●
11/4(水)		●	1/4(月)		●	3/7(日)	日	●	5/5(水)	祝	●	7/5(月)		●	9/4(土)	土	●
11/5(木)		●	1/5(火)		●	3/8(月)		●	5/6(木)		●	7/6(火)		●	9/5(日)	日	●
11/6(金)		●	1/6(水)		●	3/9(火)		●	5/7(金)		●	7/7(水)		●	9/6(月)		●
11/7(土)	土	●	1/7(木)		●	3/10(水)		●	5/8(土)	土	●	7/8(木)		●	9/7(火)		●
11/8(日)	日	●	1/8(金)		●	3/11(木)		●	5/9(日)	日	●	7/9(金)		●	9/8(水)		●
11/9(月)		●	1/9(土)	土	●	3/12(金)		●	5/10(月)		●	7/10(土)	土	●	9/9(木)		●
11/10(火)		●	1/10(日)	日	●	3/13(土)	土	●	5/11(火)		●	7/11(日)	日	●	9/10(金)		●
11/11(水)		●	1/11(月)	祝	●	3/14(日)	日	●	5/12(水)		●	7/12(月)		●	9/11(土)	土	●
11/12(木)		●	1/12(火)		●	3/15(月)		●	5/13(木)		●	7/13(火)		●	9/12(日)	日	●
11/13(金)		●	1/13(水)		●	3/16(火)		●	5/14(金)		●	7/14(水)		●	9/13(月)		●
11/14(土)	土	●	1/14(木)		●	3/17(水)		●	5/15(土)	土	●	7/15(木)		●	9/14(火)		●
11/15(日)	日	●	1/15(金)		●	3/18(木)		●	5/16(日)	日	●	7/16(金)		●	9/15(水)		●
11/16(月)		●	1/16(土)	土	●	3/19(金)		●	5/17(月)		●	7/17(土)	土	●	9/16(木)		●
11/17(火)		●	1/17(日)	日	●	3/20(土)	土	●	5/18(火)		●	7/18(日)	日	●	9/17(金)		●
11/18(水)		●	1/18(月)		●	3/21(日)	祝	●	5/19(水)		●	7/19(月)	祝	●	9/18(土)	土	●
11/19(木)		●	1/19(火)		●	3/22(月)	祝替	●	5/20(木)		●	7/20(火)		●	9/19(日)	日	●
11/20(金)		●	1/20(水)		●	3/23(火)		●	5/21(金)		●	7/21(水)		●	9/20(月)	祝	●
11/21(土)	土	●	1/21(木)		●	3/24(水)		●	5/22(土)	土	●	7/22(木)		●	9/21(火)		●
11/22(日)	日	●	1/22(金)		●	3/25(木)		●	5/23(日)	日	●	7/23(金)		●	9/22(水)		●
11/23(月)	祝	●	1/23(土)	土	●	3/26(金)		●	5/24(月)		●	7/24(土)	土	●	9/23(木)	祝	●
11/24(火)		●	1/24(日)	日	●	3/27(土)	土	●	5/25(火)		●	7/25(日)	日	●	9/24(金)		●
11/25(水)		●	1/25(月)		●	3/28(日)	日	●	5/26(水)		●	7/26(月)		●	9/25(土)	土	●
11/26(木)		●	1/26(火)		●	3/29(月)		●	5/27(木)		●	7/27(火)		●	9/26(日)	日	●
11/27(金)		●	1/27(水)		●	3/30(火)		●	5/28(金)		●	7/28(水)		●	9/27(月)		●
11/28(土)	土	●	1/28(木)		●	3/31(水)		●	5/29(土)	土	●	7/29(木)		●	9/28(火)		●
11/29(日)	日	●	1/29(金)		●		**		5/30(日)	日	●	7/30(金)		●	9/29(水)		●
11/30(月)		●	1/30(土)	土	●		**		5/31(月)		●	7/31(土)	土	●	9/30(木)		●
	**		1/31(日)	日	●		**			**		**		**		**	

申請 番号	系統	1日 運行回数(A)	1便あたり台数 (B)	年間 運行日数(C)	延運行回数 (A)×(B)×(C)=(D)	事業者名
5	デマンド型乗合タクシー 西条地域	4回	3台	33日	396回	渡部タクシー株式会社
6	デマンド型乗合タクシー 西条地域	4回	3台	34日	408回	株式会社アイ・エス・アイ
7	デマンド型乗合タクシー 西条地域	4回	3台	35日	420回	瀬戸タクシー株式会社
8	デマンド型乗合タクシー 東予地域	4回	2台	52日	416回	常盤タクシー株式会社
9	デマンド型乗合タクシー 東予地域	4回	2台	52日	416回	東予タクシー株式会社
10	デマンド型乗合タクシー 黒谷地区	2回	1台	25日	50回	常盤タクシー株式会社
11	デマンド型乗合タクシー 黒谷地区	2回	1台	26日	52回	東予タクシー株式会社
12	デマンド型乗合タクシー 小松地域	4回	1台	102日	408回	有限会社小松タクシー

令和9年度 令和8年10月～9年9月

ダイヤ	全日数	365
平日	月曜	52
	火曜	52
	水曜	52
	木曜	53
	金曜	52
土日	土曜	52
	日曜	52

始期 2026/10/1
終期 2027/9/30

デマンド型集合タクシー（西条地域）

上記内数	祝日・振替	3	1	4	4	1	3	16
	年末年始	0	6	0	0	0	0	6
運行日数		17	16	17	17	18	17	102

10/1(木)				●	2/1(月)			4/1(木)			●	6/1(火)		●	8/1(日)	日	
10/2(金)		●	12/2(水)			2/2(火)		●	4/2(金)		●	6/2(水)			8/2(月)		
10/3(土)	土		12/3(木)			2/3(水)			4/3(土)	土		6/3(木)			8/3(火)		●
10/4(日)	日		12/4(金)		●	2/4(木)			4/4(日)	日		6/4(金)		●	8/4(水)		
10/5(月)			12/5(土)	土		2/5(金)		●	4/5(月)			6/5(土)	土		8/5(木)		
10/6(火)		●	12/6(日)	日		2/6(土)	土		4/6(火)		●	6/6(日)	日		8/6(金)		●
10/7(水)			12/7(月)			2/7(日)	日		4/7(水)			6/7(月)			8/7(土)	土	
10/8(木)			12/8(火)		●	2/8(月)			4/8(木)			6/8(火)		●	8/8(日)	日	
10/9(金)		●	12/9(水)			2/9(火)		●	4/9(金)		●	6/9(水)			8/9(月)		
10/10(土)	土		12/10(木)			2/10(水)			4/10(土)	土		6/10(木)			8/10(火)		●
10/11(日)	日		12/11(金)		●	2/11(木)	祝		4/11(日)	日		6/11(金)		●	8/11(水)	祝	
10/12(月)	祝		12/12(土)	土		2/12(金)		●	4/12(月)			6/12(土)	土		8/12(木)		
10/13(火)		●	12/13(日)	日		2/13(土)	土		4/13(火)		●	6/13(日)	日		8/13(金)		●
10/14(水)			12/14(月)			2/14(日)	日		4/14(水)			6/14(月)			8/14(土)	土	
10/15(木)			12/15(火)		●	2/15(月)			4/15(木)			6/15(火)		●	8/15(日)	日	
10/16(金)		●	12/16(水)			2/16(火)		●	4/16(金)		●	6/16(水)			8/16(月)		
10/17(土)	土		12/17(木)			2/17(水)			4/17(土)	土		6/17(木)			8/17(火)		●
10/18(日)	日		12/18(金)		●	2/18(木)			4/18(日)	日		6/18(金)		●	8/18(水)		
10/19(月)			12/19(土)	土		2/19(金)		●	4/19(月)			6/19(土)	土		8/19(木)		
10/20(火)		●	12/20(日)	日		2/20(土)	土		4/20(火)		●	6/20(日)	日		8/20(金)		●
10/21(水)			12/21(月)			2/21(日)	日		4/21(水)			6/21(月)			8/21(土)	土	
10/22(木)			12/22(火)		●	2/22(月)			4/22(木)			6/22(火)		●	8/22(日)	日	
10/23(金)		●	12/23(水)			2/23(火)	祝	●	4/23(金)		●	6/23(水)			8/23(月)		
10/24(土)	土		12/24(木)			2/24(水)			4/24(土)	土		6/24(木)			8/24(火)		●
10/25(日)	日		12/25(金)		●	2/25(木)			4/25(日)	日		6/25(金)		●	8/25(水)		
10/26(月)			12/26(土)	土		2/26(金)		●	4/26(月)			6/26(土)	土		8/26(木)		
10/27(火)		●	12/27(日)	日		2/27(土)	土		4/27(火)		●	6/27(日)	日		8/27(金)		●
10/28(水)			12/28(月)			2/28(日)	日		4/28(水)			6/28(月)			8/28(土)	土	
10/29(木)			12/29(火)	年末		3/1(月)			4/29(木)	祝		6/29(火)		●	8/29(日)	日	
10/30(金)		●	12/30(水)	年末		3/2(火)		●	4/30(金)		●	6/30(水)			8/30(月)		
10/31(土)	土		12/31(木)	年末		3/3(水)			5/1(土)	土		7/1(木)			8/31(火)		●
11/1(日)	日		1/1(金)	年始		3/4(木)			5/2(日)	日		7/2(金)		●	9/1(水)		
11/2(月)			1/2(土)	年始		3/5(金)		●	5/3(月)	祝		7/3(土)	土		9/2(木)		
11/3(火)	祝	●	1/3(日)	年始		3/6(土)	土		5/4(火)	祝	●	7/4(日)	日		9/3(金)		●
11/4(水)			1/4(月)			3/7(日)	日		5/5(水)	祝		7/5(月)			9/4(土)	土	
11/5(木)			1/5(火)		●	3/8(月)			5/6(木)			7/6(火)		●	9/5(日)	日	
11/6(金)		●	1/6(水)			3/9(火)		●	5/7(金)		●	7/7(水)			9/6(月)		
11/7(土)	土		1/7(木)			3/10(水)			5/8(土)	土		7/8(木)			9/7(火)		●
11/8(日)	日		1/8(金)		●	3/11(木)			5/9(日)	日		7/9(金)		●	9/8(水)		
11/9(月)			1/9(土)	土		3/12(金)		●	5/10(月)			7/10(土)	土		9/9(木)		
11/10(火)		●	1/10(日)	日		3/13(土)	土		5/11(火)		●	7/11(日)	日		9/10(金)		●
11/11(水)			1/11(月)	祝		3/14(日)	日		5/12(水)			7/12(月)			9/11(土)	土	
11/12(木)			1/12(火)		●	3/15(月)			5/13(木)			7/13(火)		●	9/12(日)	日	
11/13(金)		●	1/13(水)			3/16(火)		●	5/14(金)		●	7/14(水)			9/13(月)		
11/14(土)	土		1/14(木)			3/17(水)			5/15(土)	土		7/15(木)			9/14(火)		●
11/15(日)	日		1/15(金)		●	3/18(木)			5/16(日)	日		7/16(金)		●	9/15(水)		
11/16(月)			1/16(土)	土		3/19(金)		●	5/17(月)			7/17(土)	土		9/16(木)		
11/17(火)		●	1/17(日)	日		3/20(土)	土		5/18(火)		●	7/18(日)	日		9/17(金)		●
11/18(水)			1/18(月)			3/21(日)	祝		5/19(水)			7/19(月)	祝		9/18(土)	土	
11/19(木)			1/19(火)		●	3/22(月)	祝替		5/20(木)			7/20(火)		●	9/19(日)	日	
11/20(金)		●	1/20(水)			3/23(火)		●	5/21(金)		●	7/21(水)			9/20(月)	祝	
11/21(土)	土		1/21(木)			3/24(水)			5/22(土)	土		7/22(木)			9/21(火)		●
11/22(日)	日		1/22(金)		●	3/25(木)			5/23(日)	日		7/23(金)		●	9/22(水)		
11/23(月)	祝		1/23(土)	土		3/26(金)		●	5/24(月)			7/24(土)	土		9/23(木)	祝	
11/24(火)		●	1/24(日)	日		3/27(土)	土		5/25(火)		●	7/25(日)	日		9/24(金)		●
11/25(水)			1/25(月)			3/28(日)	日		5/26(水)			7/26(月)			9/25(土)	土	
11/26(木)			1/26(火)		●	3/29(月)			5/27(木)			7/27(火)		●	9/26(日)	日	
11/27(金)		●	1/27(水)			3/30(火)		●	5/28(金)		●	7/28(水)			9/27(月)		
11/28(土)	土		1/28(木)			3/31(水)			5/29(土)	土		7/29(木)			9/28(火)		●
11/29(日)	日		1/29(金)		●			**	5/30(日)	日		7/30(金)		●	9/29(水)		
11/30(月)			1/30(土)	土			**	**	5/31(月)			7/31(土)	土		9/30(木)		
	**		1/31(日)	日			**	**		**		**	**	**	**	**	**

令和9年度 令和8年10月～9年9月

ダイヤ	全日数	365
平日	月曜	52
	火曜	52
	水曜	52
	木曜	53
	金曜	52
土日	土曜	52
	日曜	52

始期 2026/10/1
終期 2027/9/30

渡部タクシー株式会社
デマンド型乗合タクシー（西条地域）

上記内数	祝日・振替	3	1	4	4	1	3	16
	年末年始	0	6	0	0	0	0	6
運行日数		17	16	0	0	0	0	33

10/1(木)				●	2/1(月)			4/1(木)				6/1(火)			8/1(日)	日
10/2(金)		●	12/2(水)		2/2(火)			4/2(金)				6/2(水)			8/2(月)	
10/3(土)	土		12/3(木)		2/3(水)			4/3(土)	土			6/3(木)			8/3(火)	
10/4(日)	日		12/4(金)		●	2/4(木)		4/4(日)	日			6/4(金)			8/4(水)	
10/5(月)			12/5(土)	土		2/5(金)		4/5(月)				6/5(土)	土		8/5(木)	
10/6(火)		●	12/6(日)	日		2/6(土)	土	4/6(火)				6/6(日)	日		8/6(金)	
10/7(水)			12/7(月)			2/7(日)	日	4/7(水)				6/7(月)			8/7(土)	土
10/8(木)			12/8(火)		●	2/8(月)		4/8(木)				6/8(火)			8/8(日)	日
10/9(金)		●	12/9(水)			2/9(火)		4/9(金)				6/9(水)			8/9(月)	
10/10(土)	土		12/10(木)			2/10(水)		4/10(土)	土			6/10(木)			8/10(火)	
10/11(日)	日		12/11(金)		●	2/11(木)	祝	4/11(日)	日			6/11(金)			8/11(水)	祝
10/12(月)	祝		12/12(土)	土		2/12(金)		4/12(月)				6/12(土)	土		8/12(木)	
10/13(火)		●	12/13(日)	日		2/13(土)	土	4/13(火)				6/13(日)	日		8/13(金)	
10/14(水)			12/14(月)			2/14(日)	日	4/14(水)				6/14(月)			8/14(土)	土
10/15(木)			12/15(火)		●	2/15(月)		4/15(木)				6/15(火)			8/15(日)	日
10/16(金)		●	12/16(水)			2/16(火)		4/16(金)				6/16(水)			8/16(月)	
10/17(土)	土		12/17(木)			2/17(水)		4/17(土)	土			6/17(木)			8/17(火)	
10/18(日)	日		12/18(金)		●	2/18(木)		4/18(日)	日			6/18(金)			8/18(水)	
10/19(月)			12/19(土)	土		2/19(金)		4/19(月)				6/19(土)	土		8/19(木)	
10/20(火)		●	12/20(日)	日		2/20(土)	土	4/20(火)				6/20(日)	日		8/20(金)	
10/21(水)			12/21(月)			2/21(日)	日	4/21(水)				6/21(月)			8/21(土)	土
10/22(木)			12/22(火)		●	2/22(月)		4/22(木)				6/22(火)			8/22(日)	日
10/23(金)		●	12/23(水)			2/23(火)	祝	4/23(金)				6/23(水)			8/23(月)	
10/24(土)	土		12/24(木)			2/24(水)		4/24(土)	土			6/24(木)			8/24(火)	
10/25(日)	日		12/25(金)		●	2/25(木)		4/25(日)	日			6/25(金)			8/25(水)	
10/26(月)			12/26(土)	土		2/26(金)		4/26(月)				6/26(土)	土		8/26(木)	
10/27(火)		●	12/27(日)	日		2/27(土)	土	4/27(火)				6/27(日)	日		8/27(金)	
10/28(水)			12/28(月)			2/28(日)	日	4/28(水)				6/28(月)			8/28(土)	土
10/29(木)			12/29(火)	年末		3/1(月)		4/29(木)	祝			6/29(火)			8/29(日)	日
10/30(金)		●	12/30(水)	年末		3/2(火)		4/30(金)				6/30(水)			8/30(月)	
10/31(土)	土		12/31(木)	年末		3/3(水)		5/1(土)	土			7/1(木)			8/31(火)	
11/1(日)	日		1/1(金)	年始		3/4(木)		5/2(日)	日			7/2(金)			9/1(水)	
11/2(月)			1/2(土)	年始		3/5(金)		5/3(月)	祝			7/3(土)	土		9/2(木)	
11/3(火)	祝	●	1/3(日)	年始		3/6(土)	土	5/4(火)	祝			7/4(日)	日		9/3(金)	
11/4(水)			1/4(月)			3/7(日)	日	5/5(水)	祝			7/5(月)			9/4(土)	土
11/5(木)			1/5(火)		●	3/8(月)		5/6(木)				7/6(火)			9/5(日)	日
11/6(金)		●	1/6(水)			3/9(火)		5/7(金)				7/7(水)			9/6(月)	
11/7(土)	土		1/7(木)			3/10(水)		5/8(土)	土			7/8(木)			9/7(火)	
11/8(日)	日		1/8(金)		●	3/11(木)		5/9(日)	日			7/9(金)			9/8(水)	
11/9(月)			1/9(土)	土		3/12(金)		5/10(月)				7/10(土)	土		9/9(木)	
11/10(火)		●	1/10(日)	日		3/13(土)	土	5/11(火)				7/11(日)	日		9/10(金)	
11/11(水)			1/11(月)	祝		3/14(日)	日	5/12(水)				7/12(月)			9/11(土)	土
11/12(木)			1/12(火)		●	3/15(月)		5/13(木)				7/13(火)			9/12(日)	日
11/13(金)		●	1/13(水)			3/16(火)		5/14(金)				7/14(水)			9/13(月)	
11/14(土)	土		1/14(木)			3/17(水)		5/15(土)	土			7/15(木)			9/14(火)	
11/15(日)	日		1/15(金)		●	3/18(木)		5/16(日)	日			7/16(金)			9/15(水)	
11/16(月)			1/16(土)	土		3/19(金)		5/17(月)				7/17(土)	土		9/16(木)	
11/17(火)		●	1/17(日)	日		3/20(土)	土	5/18(火)				7/18(日)	日		9/17(金)	
11/18(水)			1/18(月)			3/21(日)	祝	5/19(水)				7/19(月)	祝		9/18(土)	土
11/19(木)			1/19(火)		●	3/22(月)	祝替	5/20(木)				7/20(火)			9/19(日)	日
11/20(金)		●	1/20(水)			3/23(火)		5/21(金)				7/21(水)			9/20(月)	祝
11/21(土)	土		1/21(木)			3/24(水)		5/22(土)	土			7/22(木)			9/21(火)	
11/22(日)	日		1/22(金)		●	3/25(木)		5/23(日)	日			7/23(金)			9/22(水)	
11/23(月)	祝		1/23(土)	土		3/26(金)		5/24(月)				7/24(土)	土		9/23(木)	祝
11/24(火)		●	1/24(日)	日		3/27(土)	土	5/25(火)				7/25(日)	日		9/24(金)	
11/25(水)			1/25(月)			3/28(日)	日	5/26(水)				7/26(月)			9/25(土)	土
11/26(木)			1/26(火)		●	3/29(月)		5/27(木)				7/27(火)			9/26(日)	日
11/27(金)		●	1/27(水)			3/30(火)		5/28(金)				7/28(水)			9/27(月)	
11/28(土)	土		1/28(木)			3/31(水)		5/29(土)	土			7/29(木)			9/28(火)	
11/29(日)	日		1/29(金)		●			5/30(日)	日			7/30(金)			9/29(水)	
11/30(月)			1/30(土)	土			**	5/31(月)				7/31(土)	土		9/30(木)	
	**		1/31(日)	日			**		**			**		**		**

令和9年度 令和8年10月～9年9月

ダイヤ	全日数	365
平日	月曜	52
	火曜	52
	水曜	52
	木曜	53
	金曜	52
土日	土曜	52
	日曜	52

始期 2026/10/1
終期 2027/9/30

株式会社アイ・エス・アイ
ダイヤモンド型乗合タクシー（西条地域）

上記 内数	祝日・振替	3	1	4	4	1	3	16
	年末年始	0	6	0	0	0	0	6
運行日数		0	0	17	17	0	0	34

10/1(木)			12/1(火)			2/1(月)			4/1(木)			6/1(火)			8/1(日)	日	
10/2(金)			12/2(水)			2/2(火)		●	4/2(金)		●	6/2(水)			8/2(月)		
10/3(土)	土		12/3(木)			2/3(水)			4/3(土)	土		6/3(木)			8/3(火)		
10/4(日)	日		12/4(金)			2/4(木)			4/4(日)	日		6/4(金)			8/4(水)		
10/5(月)			12/5(土)	土		2/5(金)		●	4/5(月)			6/5(土)	土		8/5(木)		
10/6(火)			12/6(日)	日		2/6(土)	土		4/6(火)		●	6/6(日)	日		8/6(金)		
10/7(水)			12/7(月)			2/7(日)	日		4/7(水)			6/7(月)			8/7(土)	土	
10/8(木)			12/8(火)			2/8(月)			4/8(木)			6/8(火)			8/8(日)	日	
10/9(金)			12/9(水)			2/9(火)		●	4/9(金)		●	6/9(水)			8/9(月)		
10/10(土)	土		12/10(木)			2/10(水)			4/10(土)	土		6/10(木)			8/10(火)		
10/11(日)	日		12/11(金)			2/11(木)	祝		4/11(日)	日		6/11(金)			8/11(水)	祝	
10/12(月)	祝		12/12(土)	土		2/12(金)		●	4/12(月)			6/12(土)	土		8/12(木)		
10/13(火)			12/13(日)	日		2/13(土)	土		4/13(火)		●	6/13(日)	日		8/13(金)		
10/14(水)			12/14(月)			2/14(日)	日		4/14(水)			6/14(月)			8/14(土)	土	
10/15(木)			12/15(火)			2/15(月)			4/15(木)			6/15(火)			8/15(日)	日	
10/16(金)			12/16(水)			2/16(火)		●	4/16(金)		●	6/16(水)			8/16(月)		
10/17(土)	土		12/17(木)			2/17(水)			4/17(土)	土		6/17(木)			8/17(火)		
10/18(日)	日		12/18(金)			2/18(木)			4/18(日)	日		6/18(金)			8/18(水)		
10/19(月)			12/19(土)	土		2/19(金)		●	4/19(月)			6/19(土)	土		8/19(木)		
10/20(火)			12/20(日)	日		2/20(土)	土		4/20(火)		●	6/20(日)	日		8/20(金)		
10/21(水)			12/21(月)			2/21(日)	日		4/21(水)			6/21(月)			8/21(土)	土	
10/22(木)			12/22(火)			2/22(月)			4/22(木)			6/22(火)			8/22(日)	日	
10/23(金)			12/23(水)			2/23(火)	祝	●	4/23(金)		●	6/23(水)			8/23(月)		
10/24(土)	土		12/24(木)			2/24(水)			4/24(土)	土		6/24(木)			8/24(火)		
10/25(日)	日		12/25(金)			2/25(木)			4/25(日)	日		6/25(金)			8/25(水)		
10/26(月)			12/26(土)	土		2/26(金)		●	4/26(月)			6/26(土)	土		8/26(木)		
10/27(火)			12/27(日)	日		2/27(土)	土		4/27(火)		●	6/27(日)	日		8/27(金)		
10/28(水)			12/28(月)			2/28(日)	日		4/28(水)			6/28(月)			8/28(土)	土	
10/29(木)			12/29(火)	年末		3/1(月)			4/29(木)	祝		6/29(火)			8/29(日)	日	
10/30(金)			12/30(水)	年末		3/2(火)		●	4/30(金)		●	6/30(水)			8/30(月)		
10/31(土)	土		12/31(木)	年末		3/3(水)			5/1(土)	土		7/1(木)			8/31(火)		
11/1(日)	日		1/1(金)	年始		3/4(木)			5/2(日)	日		7/2(金)			9/1(水)		
11/2(月)			1/2(土)	年始		3/5(金)		●	5/3(月)	祝		7/3(土)	土		9/2(木)		
11/3(火)	祝		1/3(日)	年始		3/6(土)	土		5/4(火)	祝	●	7/4(日)	日		9/3(金)		
11/4(水)			1/4(月)			3/7(日)	日		5/5(水)	祝		7/5(月)			9/4(土)	土	
11/5(木)			1/5(火)			3/8(月)			5/6(木)			7/6(火)			9/5(日)	日	
11/6(金)			1/6(水)			3/9(火)		●	5/7(金)		●	7/7(水)			9/6(月)		
11/7(土)	土		1/7(木)			3/10(水)			5/8(土)	土		7/8(木)			9/7(火)		
11/8(日)	日		1/8(金)			3/11(木)			5/9(日)	日		7/9(金)			9/8(水)		
11/9(月)			1/9(土)	土		3/12(金)		●	5/10(月)			7/10(土)	土		9/9(木)		
11/10(火)			1/10(日)	日		3/13(土)	土		5/11(火)		●	7/11(日)	日		9/10(金)		
11/11(水)			1/11(月)	祝		3/14(日)	日		5/12(水)			7/12(月)			9/11(土)	土	
11/12(木)			1/12(火)			3/15(月)			5/13(木)			7/13(火)			9/12(日)	日	
11/13(金)			1/13(水)			3/16(火)		●	5/14(金)		●	7/14(水)			9/13(月)		
11/14(土)	土		1/14(木)			3/17(水)			5/15(土)	土		7/15(木)			9/14(火)		
11/15(日)	日		1/15(金)			3/18(木)			5/16(日)	日		7/16(金)			9/15(水)		
11/16(月)			1/16(土)	土		3/19(金)		●	5/17(月)			7/17(土)	土		9/16(木)		
11/17(火)			1/17(日)	日		3/20(土)	土		5/18(火)		●	7/18(日)	日		9/17(金)		
11/18(水)			1/18(月)			3/21(日)	祝		5/19(水)			7/19(月)	祝		9/18(土)	土	
11/19(木)			1/19(火)			3/22(月)	祝替		5/20(木)			7/20(火)			9/19(日)	日	
11/20(金)			1/20(水)			3/23(火)		●	5/21(金)		●	7/21(水)			9/20(月)	祝	
11/21(土)	土		1/21(木)			3/24(水)			5/22(土)	土		7/22(木)			9/21(火)		
11/22(日)	日		1/22(金)			3/25(木)			5/23(日)	日		7/23(金)			9/22(水)		
11/23(月)	祝		1/23(土)	土		3/26(金)		●	5/24(月)			7/24(土)	土		9/23(木)	祝	
11/24(火)			1/24(日)	日		3/27(土)	土		5/25(火)		●	7/25(日)	日		9/24(金)		
11/25(水)			1/25(月)			3/28(日)	日		5/26(水)			7/26(月)			9/25(土)	土	
11/26(木)			1/26(火)			3/29(月)			5/27(木)			7/27(火)			9/26(日)	日	
11/27(金)			1/27(水)			3/30(火)		●	5/28(金)		●	7/28(水)			9/27(月)		
11/28(土)	土		1/28(木)			3/31(水)			5/29(土)	土		7/29(木)			9/28(火)		
11/29(日)	日		1/29(金)				**		5/30(日)	日		7/30(金)			9/29(水)		
11/30(月)			1/30(土)	土			**		5/31(月)			7/31(土)	土		9/30(木)		
	**		1/31(日)	日			**			**		**		**		**	

令和9年度 令和8年10月～9年9月

ダイヤ	全日数	365
平日	月曜	52
	火曜	52
	水曜	52
	木曜	53
	金曜	52
土日	土曜	52
	日曜	52

始期 2026/10/1
終期 2027/9/30

瀬戸タクシー株式会社
デマンド型乗合タクシー（西条地域）

上記内数	祝日・振替	3	1	4	4	1	3	16
	年末年始	0	6	0	0	0	0	6
運行日数		0	0	0	0	18	17	35

10/1(木)			12/1(火)			2/1(月)			4/1(木)			6/1(火)	●	8/1(日)	日	
10/2(金)			12/2(水)			2/2(火)			4/2(金)			6/2(水)		8/2(月)		
10/3(土)	土		12/3(木)			2/3(水)			4/3(土)	土		6/3(木)		8/3(火)		●
10/4(日)	日		12/4(金)			2/4(木)			4/4(日)	日		6/4(金)	●	8/4(水)		
10/5(月)			12/5(土)	土		2/5(金)			4/5(月)			6/5(土)	土	8/5(木)		
10/6(火)			12/6(日)	日		2/6(土)	土		4/6(火)			6/6(日)	日	8/6(金)		●
10/7(水)			12/7(月)			2/7(日)	日		4/7(水)			6/7(月)		8/7(土)	土	
10/8(木)			12/8(火)			2/8(月)			4/8(木)			6/8(火)	●	8/8(日)	日	
10/9(金)			12/9(水)			2/9(火)			4/9(金)			6/9(水)		8/9(月)		
10/10(土)	土		12/10(木)			2/10(水)			4/10(土)	土		6/10(木)		8/10(火)		●
10/11(日)	日		12/11(金)			2/11(木)	祝		4/11(日)	日		6/11(金)	●	8/11(水)	祝	
10/12(月)	祝		12/12(土)	土		2/12(金)			4/12(月)			6/12(土)	土	8/12(木)		
10/13(火)			12/13(日)	日		2/13(土)	土		4/13(火)			6/13(日)	日	8/13(金)		●
10/14(水)			12/14(月)			2/14(日)	日		4/14(水)			6/14(月)		8/14(土)	土	
10/15(木)			12/15(火)			2/15(月)			4/15(木)			6/15(火)	●	8/15(日)	日	
10/16(金)			12/16(水)			2/16(火)			4/16(金)			6/16(水)		8/16(月)		
10/17(土)	土		12/17(木)			2/17(水)			4/17(土)	土		6/17(木)		8/17(火)		●
10/18(日)	日		12/18(金)			2/18(木)			4/18(日)	日		6/18(金)	●	8/18(水)		
10/19(月)			12/19(土)	土		2/19(金)			4/19(月)			6/19(土)	土	8/19(木)		
10/20(火)			12/20(日)	日		2/20(土)	土		4/20(火)			6/20(日)	日	8/20(金)		●
10/21(水)			12/21(月)			2/21(日)	日		4/21(水)			6/21(月)		8/21(土)	土	
10/22(木)			12/22(火)			2/22(月)			4/22(木)			6/22(火)	●	8/22(日)	日	
10/23(金)			12/23(水)			2/23(火)	祝		4/23(金)			6/23(水)		8/23(月)		
10/24(土)	土		12/24(木)			2/24(水)			4/24(土)	土		6/24(木)		8/24(火)		●
10/25(日)	日		12/25(金)			2/25(木)			4/25(日)	日		6/25(金)	●	8/25(水)		
10/26(月)			12/26(土)	土		2/26(金)			4/26(月)			6/26(土)	土	8/26(木)		
10/27(火)			12/27(日)	日		2/27(土)	土		4/27(火)			6/27(日)	日	8/27(金)		●
10/28(水)			12/28(月)			2/28(日)	日		4/28(水)			6/28(月)		8/28(土)	土	
10/29(木)			12/29(火)	年末		3/1(月)			4/29(木)	祝		6/29(火)	●	8/29(日)	日	
10/30(金)			12/30(水)	年末		3/2(火)			4/30(金)			6/30(水)		8/30(月)		
10/31(土)	土		12/31(木)	年末		3/3(水)			5/1(土)	土		7/1(木)		8/31(火)		●
11/1(日)	日		1/1(金)	年始		3/4(木)			5/2(日)	日		7/2(金)	●	9/1(水)		
11/2(月)			1/2(土)	年始		3/5(金)			5/3(月)	祝		7/3(土)	土	9/2(木)		
11/3(火)	祝		1/3(日)	年始		3/6(土)	土		5/4(火)	祝		7/4(日)	日	9/3(金)		●
11/4(水)			1/4(月)			3/7(日)	日		5/5(水)	祝		7/5(月)		9/4(土)	土	
11/5(木)			1/5(火)			3/8(月)			5/6(木)			7/6(火)	●	9/5(日)	日	
11/6(金)			1/6(水)			3/9(火)			5/7(金)			7/7(水)		9/6(月)		
11/7(土)	土		1/7(木)			3/10(水)			5/8(土)	土		7/8(木)		9/7(火)		●
11/8(日)	日		1/8(金)			3/11(木)			5/9(日)	日		7/9(金)	●	9/8(水)		
11/9(月)			1/9(土)	土		3/12(金)			5/10(月)			7/10(土)	土	9/9(木)		
11/10(火)			1/10(日)	日		3/13(土)	土		5/11(火)			7/11(日)	日	9/10(金)		●
11/11(水)			1/11(月)	祝		3/14(日)	日		5/12(水)			7/12(月)		9/11(土)	土	
11/12(木)			1/12(火)			3/15(月)			5/13(木)			7/13(火)	●	9/12(日)	日	
11/13(金)			1/13(水)			3/16(火)			5/14(金)			7/14(水)		9/13(月)		
11/14(土)	土		1/14(木)			3/17(水)			5/15(土)	土		7/15(木)		9/14(火)		●
11/15(日)	日		1/15(金)			3/18(木)			5/16(日)	日		7/16(金)	●	9/15(水)		
11/16(月)			1/16(土)	土		3/19(金)			5/17(月)			7/17(土)	土	9/16(木)		
11/17(火)			1/17(日)	日		3/20(土)	土		5/18(火)			7/18(日)	日	9/17(金)		●
11/18(水)			1/18(月)			3/21(日)	祝		5/19(水)			7/19(月)	祝	9/18(土)	土	
11/19(木)			1/19(火)			3/22(月)	祝替		5/20(木)			7/20(火)	●	9/19(日)	日	
11/20(金)			1/20(水)			3/23(火)			5/21(金)			7/21(水)		9/20(月)	祝	
11/21(土)	土		1/21(木)			3/24(水)			5/22(土)	土		7/22(木)		9/21(火)		●
11/22(日)	日		1/22(金)			3/25(木)			5/23(日)	日		7/23(金)	●	9/22(水)		
11/23(月)	祝		1/23(土)	土		3/26(金)			5/24(月)			7/24(土)	土	9/23(木)	祝	
11/24(火)			1/24(日)	日		3/27(土)	土		5/25(火)			7/25(日)	日	9/24(金)		●
11/25(水)			1/25(月)			3/28(日)	日		5/26(水)			7/26(月)		9/25(土)	土	
11/26(木)			1/26(火)			3/29(月)			5/27(木)			7/27(火)	●	9/26(日)	日	
11/27(金)			1/27(水)			3/30(火)			5/28(金)			7/28(水)		9/27(月)		
11/28(土)	土		1/28(木)			3/31(水)			5/29(土)	土		7/29(木)		9/28(火)		●
11/29(日)	日		1/29(金)				**		5/30(日)	日		7/30(金)	●	9/29(水)		
11/30(月)			1/30(土)	土			**		5/31(月)			7/31(土)	土	9/30(木)		
	**		1/31(日)	日			**			**		**		**	**	**

令和9年度 令和8年10月～9年9月

ダイヤ	全日数	365
平日	月曜	52
	火曜	52
	水曜	52
	木曜	53
	金曜	52
土日	土曜	52
	日曜	52

始期 2026/10/1
終期 2027/9/30

デマンド型乗合タクシー（東子地域）

上記 内数	祝日・振替	3	1	4	4	1	3	16
	年末年始	0	6	0	0	0	0	6
運行日数		18	16	17	18	17	18	104

10/1(木)		●	12/1(火)			2/1(月)		●	4/1(木)		●	6/1(火)			8/1(日)	日	
10/2(金)			12/2(水)			2/2(火)			4/2(金)			6/2(水)			8/2(月)		●
10/3(土)	土		12/3(木)		●	2/3(水)			4/3(土)	土		6/3(木)		●	8/3(火)		
10/4(日)	日		12/4(金)			2/4(木)		●	4/4(日)	日		6/4(金)			8/4(水)		
10/5(月)		●	12/5(土)	土		2/5(金)			4/5(月)		●	6/5(土)	土		8/5(木)		●
10/6(火)			12/6(日)	日		2/6(土)	土		4/6(火)			6/6(日)	日		8/6(金)		
10/7(水)			12/7(月)		●	2/7(日)	日		4/7(水)			6/7(月)		●	8/7(土)	土	
10/8(木)		●	12/8(火)			2/8(月)		●	4/8(木)		●	6/8(火)			8/8(日)	日	
10/9(金)			12/9(水)			2/9(火)			4/9(金)			6/9(水)			8/9(月)		●
10/10(土)	土		12/10(木)		●	2/10(水)			4/10(土)	土		6/10(木)		●	8/10(火)		
10/11(日)	日		12/11(金)			2/11(木)	祝	●	4/11(日)	日		6/11(金)			8/11(水)	祝	
10/12(月)	祝	●	12/12(土)	土		2/12(金)			4/12(月)		●	6/12(土)	土		8/12(木)		●
10/13(火)			12/13(日)	日		2/13(土)	土		4/13(火)			6/13(日)	日		8/13(金)		
10/14(水)			12/14(月)		●	2/14(日)	日		4/14(水)			6/14(月)		●	8/14(土)	土	
10/15(木)		●	12/15(火)			2/15(月)		●	4/15(木)		●	6/15(火)			8/15(日)	日	
10/16(金)			12/16(水)			2/16(火)			4/16(金)			6/16(水)			8/16(月)		●
10/17(土)	土		12/17(木)		●	2/17(水)			4/17(土)	土		6/17(木)		●	8/17(火)		
10/18(日)	日		12/18(金)			2/18(木)		●	4/18(日)	日		6/18(金)			8/18(水)		
10/19(月)		●	12/19(土)	土		2/19(金)			4/19(月)		●	6/19(土)	土		8/19(木)		●
10/20(火)			12/20(日)	日		2/20(土)	土		4/20(火)			6/20(日)	日		8/20(金)		
10/21(水)			12/21(月)		●	2/21(日)	日		4/21(水)			6/21(月)		●	8/21(土)	土	
10/22(木)		●	12/22(火)			2/22(月)		●	4/22(木)		●	6/22(火)			8/22(日)	日	
10/23(金)			12/23(水)			2/23(火)	祝		4/23(金)			6/23(水)			8/23(月)		●
10/24(土)	土		12/24(木)		●	2/24(水)			4/24(土)	土		6/24(木)		●	8/24(火)		
10/25(日)	日		12/25(金)			2/25(木)		●	4/25(日)	日		6/25(金)			8/25(水)		
10/26(月)		●	12/26(土)	土		2/26(金)			4/26(月)		●	6/26(土)	土		8/26(木)		●
10/27(火)			12/27(日)	日		2/27(土)	土		4/27(火)			6/27(日)	日		8/27(金)		
10/28(水)			12/28(月)		●	2/28(日)	日		4/28(水)			6/28(月)		●	8/28(土)	土	
10/29(木)		●	12/29(火)	年末		3/1(月)		●	4/29(木)	祝	●	6/29(火)			8/29(日)	日	
10/30(金)			12/30(水)	年末		3/2(火)			4/30(金)			6/30(水)			8/30(月)		●
10/31(土)	土		12/31(木)	年末		3/3(水)			5/1(土)	土		7/1(木)		●	8/31(火)		
11/1(日)	日		1/1(金)	年始		3/4(木)		●	5/2(日)	日		7/2(金)			9/1(水)		
11/2(月)		●	1/2(土)	年始		3/5(金)			5/3(月)	祝	●	7/3(土)	土		9/2(木)		●
11/3(火)	祝		1/3(日)	年始		3/6(土)	土		5/4(火)	祝		7/4(日)	日		9/3(金)		
11/4(水)			1/4(月)		●	3/7(日)	日		5/5(水)	祝		7/5(月)		●	9/4(土)	土	
11/5(木)		●	1/5(火)			3/8(月)		●	5/6(木)		●	7/6(火)			9/5(日)	日	
11/6(金)			1/6(水)			3/9(火)			5/7(金)			7/7(水)			9/6(月)		●
11/7(土)	土		1/7(木)		●	3/10(水)			5/8(土)	土		7/8(木)		●	9/7(火)		
11/8(日)	日		1/8(金)			3/11(木)		●	5/9(日)	日		7/9(金)			9/8(水)		
11/9(月)		●	1/9(土)	土		3/12(金)			5/10(月)		●	7/10(土)	土		9/9(木)		●
11/10(火)			1/10(日)	日		3/13(土)	土		5/11(火)			7/11(日)	日		9/10(金)		
11/11(水)			1/11(月)	祝	●	3/14(日)	日		5/12(水)			7/12(月)		●	9/11(土)	土	
11/12(木)		●	1/12(火)			3/15(月)		●	5/13(木)		●	7/13(火)			9/12(日)	日	
11/13(金)			1/13(水)			3/16(火)			5/14(金)			7/14(水)			9/13(月)		●
11/14(土)	土		1/14(木)		●	3/17(水)			5/15(土)	土		7/15(木)		●	9/14(火)		
11/15(日)	日		1/15(金)			3/18(木)		●	5/16(日)	日		7/16(金)			9/15(水)		
11/16(月)		●	1/16(土)	土		3/19(金)			5/17(月)		●	7/17(土)	土		9/16(木)		●
11/17(火)			1/17(日)	日		3/20(土)	土		5/18(火)			7/18(日)	日		9/17(金)		
11/18(水)			1/18(月)		●	3/21(日)	祝		5/19(水)			7/19(月)	祝	●	9/18(土)	土	
11/19(木)		●	1/19(火)			3/22(月)	祝替	●	5/20(木)		●	7/20(火)			9/19(日)	日	
11/20(金)			1/20(水)			3/23(火)			5/21(金)			7/21(水)			9/20(月)	祝	●
11/21(土)	土		1/21(木)		●	3/24(水)			5/22(土)	土		7/22(木)		●	9/21(火)		
11/22(日)	日		1/22(金)			3/25(木)		●	5/23(日)	日		7/23(金)			9/22(水)		
11/23(月)	祝	●	1/23(土)	土		3/26(金)			5/24(月)		●	7/24(土)	土		9/23(木)	祝	●
11/24(火)			1/24(日)	日		3/27(土)	土		5/25(火)			7/25(日)	日		9/24(金)		
11/25(水)			1/25(月)		●	3/28(日)	日		5/26(水)			7/26(月)		●	9/25(土)	土	
11/26(木)		●	1/26(火)			3/29(月)		●	5/27(木)		●	7/27(火)			9/26(日)	日	
11/27(金)			1/27(水)			3/30(火)			5/28(金)			7/28(水)			9/27(月)		●
11/28(土)	土		1/28(木)		●	3/31(水)			5/29(土)	土		7/29(木)		●	9/28(火)		
11/29(日)	日		1/29(金)					**	5/30(日)	日		7/30(金)			9/29(水)		
11/30(月)		●	1/30(土)	土				**	5/31(月)		●	7/31(土)	土		9/30(木)		●
	**		1/31(日)	日				**		**		**		**		**	

令和9年度 令和8年10月～9年9月

ダイヤ	全日数	365
平日	月曜	52
	火曜	52
	水曜	52
	木曜	53
	金曜	52
土日	土曜	52
	日曜	52

始期 2026/10/1
終期 2027/9/30

常盤タクシー株式会社
デマンド型乗合タクシー（東予地域）

上記内数	祝日・振替	3	1	4	4	1	3	16
	年末年始	0	6	0	0	0	0	6
運行日数		18	8	0	18	8	0	52

10/1(木)		●	12/1(火)		2/1(月)		4/1(木)		●	6/1(火)		8/1(日)	日
10/2(金)			12/2(水)		2/2(火)		4/2(金)			6/2(水)		8/2(月)	
10/3(土)	土		12/3(木)	●	2/3(水)		4/3(土)	土		6/3(木)	●	8/3(火)	
10/4(日)	日		12/4(金)		2/4(木)		4/4(日)	日		6/4(金)		8/4(水)	
10/5(月)		●	12/5(土)	土	2/5(金)		4/5(月)		●	6/5(土)	土	8/5(木)	
10/6(火)			12/6(日)	日	2/6(土)	土	4/6(火)			6/6(日)	日	8/6(金)	
10/7(水)			12/7(月)	●	2/7(日)	日	4/7(水)			6/7(月)	●	8/7(土)	土
10/8(木)		●	12/8(火)		2/8(月)		4/8(木)		●	6/8(火)		8/8(日)	日
10/9(金)			12/9(水)		2/9(火)		4/9(金)			6/9(水)		8/9(月)	
10/10(土)	土		12/10(木)	●	2/10(水)		4/10(土)	土		6/10(木)	●	8/10(火)	
10/11(日)	日		12/11(金)		2/11(木)	祝	4/11(日)	日		6/11(金)		8/11(水)	祝
10/12(月)	祝	●	12/12(土)	土	2/12(金)		4/12(月)		●	6/12(土)	土	8/12(木)	
10/13(火)			12/13(日)	日	2/13(土)	土	4/13(火)			6/13(日)	日	8/13(金)	
10/14(水)			12/14(月)	●	2/14(日)	日	4/14(水)			6/14(月)	●	8/14(土)	土
10/15(木)		●	12/15(火)		2/15(月)		4/15(木)		●	6/15(火)		8/15(日)	日
10/16(金)			12/16(水)		2/16(火)		4/16(金)			6/16(水)		8/16(月)	
10/17(土)	土		12/17(木)	●	2/17(水)		4/17(土)	土		6/17(木)	●	8/17(火)	
10/18(日)	日		12/18(金)		2/18(木)		4/18(日)	日		6/18(金)		8/18(水)	
10/19(月)		●	12/19(土)	土	2/19(金)		4/19(月)		●	6/19(土)	土	8/19(木)	
10/20(火)			12/20(日)	日	2/20(土)	土	4/20(火)			6/20(日)	日	8/20(金)	
10/21(水)			12/21(月)	●	2/21(日)	日	4/21(水)			6/21(月)	●	8/21(土)	土
10/22(木)		●	12/22(火)		2/22(月)		4/22(木)		●	6/22(火)		8/22(日)	日
10/23(金)			12/23(水)		2/23(火)	祝	4/23(金)			6/23(水)		8/23(月)	
10/24(土)	土		12/24(木)	●	2/24(水)		4/24(土)	土		6/24(木)	●	8/24(火)	
10/25(日)	日		12/25(金)		2/25(木)		4/25(日)	日		6/25(金)		8/25(水)	
10/26(月)		●	12/26(土)	土	2/26(金)		4/26(月)		●	6/26(土)	土	8/26(木)	
10/27(火)			12/27(日)	日	2/27(土)	土	4/27(火)			6/27(日)	日	8/27(金)	
10/28(水)			12/28(月)	●	2/28(日)	日	4/28(水)			6/28(月)	●	8/28(土)	土
10/29(木)		●	12/29(火)	年末	3/1(月)		4/29(木)	祝	●	6/29(火)		8/29(日)	日
10/30(金)			12/30(水)	年末	3/2(火)		4/30(金)			6/30(水)		8/30(月)	
10/31(土)	土		12/31(木)	年末	3/3(水)		5/1(土)	土		7/1(木)		8/31(火)	
11/1(日)	日		1/1(金)	年始	3/4(木)		5/2(日)	日		7/2(金)		9/1(水)	
11/2(月)		●	1/2(土)	年始	3/5(金)		5/3(月)	祝	●	7/3(土)	土	9/2(木)	
11/3(火)	祝		1/3(日)	年始	3/6(土)	土	5/4(火)	祝		7/4(日)	日	9/3(金)	
11/4(水)			1/4(月)		3/7(日)	日	5/5(水)	祝		7/5(月)		9/4(土)	土
11/5(木)		●	1/5(火)		3/8(月)		5/6(木)		●	7/6(火)		9/5(日)	日
11/6(金)			1/6(水)		3/9(火)		5/7(金)			7/7(水)		9/6(月)	
11/7(土)	土		1/7(木)		3/10(水)		5/8(土)	土		7/8(木)		9/7(火)	
11/8(日)	日		1/8(金)		3/11(木)		5/9(日)	日		7/9(金)		9/8(水)	
11/9(月)		●	1/9(土)	土	3/12(金)		5/10(月)		●	7/10(土)	土	9/9(木)	
11/10(火)			1/10(日)	日	3/13(土)	土	5/11(火)			7/11(日)	日	9/10(金)	
11/11(水)			1/11(月)	祝	3/14(日)	日	5/12(水)			7/12(月)		9/11(土)	土
11/12(木)		●	1/12(火)		3/15(月)		5/13(木)		●	7/13(火)		9/12(日)	日
11/13(金)			1/13(水)		3/16(火)		5/14(金)			7/14(水)		9/13(月)	
11/14(土)	土		1/14(木)		3/17(水)		5/15(土)	土		7/15(木)		9/14(火)	
11/15(日)	日		1/15(金)		3/18(木)		5/16(日)	日		7/16(金)		9/15(水)	
11/16(月)		●	1/16(土)	土	3/19(金)		5/17(月)		●	7/17(土)	土	9/16(木)	
11/17(火)			1/17(日)	日	3/20(土)	土	5/18(火)			7/18(日)	日	9/17(金)	
11/18(水)			1/18(月)		3/21(日)	祝	5/19(水)			7/19(月)	祝	9/18(土)	土
11/19(木)		●	1/19(火)		3/22(月)	祝替	5/20(木)		●	7/20(火)		9/19(日)	日
11/20(金)			1/20(水)		3/23(火)		5/21(金)			7/21(水)		9/20(月)	祝
11/21(土)	土		1/21(木)		3/24(水)		5/22(土)	土		7/22(木)		9/21(火)	
11/22(日)	日		1/22(金)		3/25(木)		5/23(日)	日		7/23(金)		9/22(水)	
11/23(月)	祝	●	1/23(土)	土	3/26(金)		5/24(月)		●	7/24(土)	土	9/23(木)	祝
11/24(火)			1/24(日)	日	3/27(土)	土	5/25(火)			7/25(日)	日	9/24(金)	
11/25(水)			1/25(月)		3/28(日)	日	5/26(水)			7/26(月)		9/25(土)	土
11/26(木)		●	1/26(火)		3/29(月)		5/27(木)		●	7/27(火)		9/26(日)	日
11/27(金)			1/27(水)		3/30(火)		5/28(金)			7/28(水)		9/27(月)	
11/28(土)	土		1/28(木)		3/31(水)		5/29(土)	土		7/29(木)		9/28(火)	
11/29(日)	日		1/29(金)			**	5/30(日)	日		7/30(金)		9/29(水)	
11/30(月)		●	1/30(土)	土		**	5/31(月)		●	7/31(土)	土	9/30(木)	
	**		1/31(日)	日		**		**		**		**	**

令和9年度 令和8年10月～9年9月

ダイヤ	全日数	365
平日	月曜	52
	火曜	52
	水曜	52
	木曜	53
	金曜	52
土日	土曜	52
	日曜	52

始期 2026/10/1
終期 2027/9/30

東予タクシー株式会社
デマンド型乗合タクシー（東予地域）

上記内数	祝日・振替	3	1	4	4	1	3	16
	年末年始	0	6	0	0	0	0	6
運行日数		0	8	17	0	9	18	52

10/1(木)			12/1(火)			2/1(月)		●	4/1(木)			6/1(火)			8/1(日)	日	
10/2(金)			12/2(水)			2/2(火)			4/2(金)			6/2(水)			8/2(月)		●
10/3(土)	土		12/3(木)			2/3(水)			4/3(土)	土		6/3(木)			8/3(火)		
10/4(日)	日		12/4(金)			2/4(木)		●	4/4(日)	日		6/4(金)			8/4(水)		
10/5(月)			12/5(土)	土		2/5(金)			4/5(月)			6/5(土)	土		8/5(木)		●
10/6(火)			12/6(日)	日		2/6(土)	土		4/6(火)			6/6(日)	日		8/6(金)		
10/7(水)			12/7(月)			2/7(日)	日		4/7(水)			6/7(月)			8/7(土)	土	
10/8(木)			12/8(火)			2/8(月)		●	4/8(木)			6/8(火)			8/8(日)	日	
10/9(金)			12/9(水)			2/9(火)			4/9(金)			6/9(水)			8/9(月)		●
10/10(土)	土		12/10(木)			2/10(水)			4/10(土)	土		6/10(木)			8/10(火)		
10/11(日)	日		12/11(金)			2/11(木)	祝	●	4/11(日)	日		6/11(金)			8/11(水)	祝	
10/12(月)	祝		12/12(土)	土		2/12(金)			4/12(月)			6/12(土)	土		8/12(木)		●
10/13(火)			12/13(日)	日		2/13(土)	土		4/13(火)			6/13(日)	日		8/13(金)		
10/14(水)			12/14(月)			2/14(日)	日		4/14(水)			6/14(月)			8/14(土)	土	
10/15(木)			12/15(火)			2/15(月)		●	4/15(木)			6/15(火)			8/15(日)	日	
10/16(金)			12/16(水)			2/16(火)			4/16(金)			6/16(水)			8/16(月)		●
10/17(土)	土		12/17(木)			2/17(水)			4/17(土)	土		6/17(木)			8/17(火)		
10/18(日)	日		12/18(金)			2/18(木)		●	4/18(日)	日		6/18(金)			8/18(水)		
10/19(月)			12/19(土)	土		2/19(金)			4/19(月)			6/19(土)	土		8/19(木)		●
10/20(火)			12/20(日)	日		2/20(土)	土		4/20(火)			6/20(日)	日		8/20(金)		
10/21(水)			12/21(月)			2/21(日)	日		4/21(水)			6/21(月)			8/21(土)	土	
10/22(木)			12/22(火)			2/22(月)		●	4/22(木)			6/22(火)			8/22(日)	日	
10/23(金)			12/23(水)			2/23(火)	祝		4/23(金)			6/23(水)			8/23(月)		●
10/24(土)	土		12/24(木)			2/24(水)			4/24(土)	土		6/24(木)			8/24(火)		
10/25(日)	日		12/25(金)			2/25(木)		●	4/25(日)	日		6/25(金)			8/25(水)		
10/26(月)			12/26(土)	土		2/26(金)			4/26(月)			6/26(土)	土		8/26(木)		●
10/27(火)			12/27(日)	日		2/27(土)	土		4/27(火)			6/27(日)	日		8/27(金)		
10/28(水)			12/28(月)			2/28(日)	日		4/28(水)			6/28(月)			8/28(土)	土	
10/29(木)			12/29(火)	年末		3/1(月)		●	4/29(木)	祝		6/29(火)			8/29(日)	日	
10/30(金)			12/30(水)	年末		3/2(火)			4/30(金)			6/30(水)			8/30(月)		●
10/31(土)	土		12/31(木)	年末		3/3(水)			5/1(土)	土		7/1(木)		●	8/31(火)		
11/1(日)	日		1/1(金)	年始		3/4(木)		●	5/2(日)	日		7/2(金)			9/1(水)		
11/2(月)			1/2(土)	年始		3/5(金)			5/3(月)	祝		7/3(土)	土		9/2(木)		●
11/3(火)	祝		1/3(日)	年始		3/6(土)	土		5/4(火)	祝		7/4(日)	日		9/3(金)		
11/4(水)			1/4(月)		●	3/7(日)	日		5/5(水)	祝		7/5(月)		●	9/4(土)	土	
11/5(木)			1/5(火)			3/8(月)		●	5/6(木)			7/6(火)			9/5(日)	日	
11/6(金)			1/6(水)			3/9(火)			5/7(金)			7/7(水)			9/6(月)		●
11/7(土)	土		1/7(木)		●	3/10(水)			5/8(土)	土		7/8(木)		●	9/7(火)		
11/8(日)	日		1/8(金)			3/11(木)		●	5/9(日)	日		7/9(金)			9/8(水)		
11/9(月)			1/9(土)	土		3/12(金)			5/10(月)			7/10(土)	土		9/9(木)		●
11/10(火)			1/10(日)	日		3/13(土)	土		5/11(火)			7/11(日)	日		9/10(金)		
11/11(水)			1/11(月)	祝	●	3/14(日)	日		5/12(水)			7/12(月)		●	9/11(土)	土	
11/12(木)			1/12(火)			3/15(月)		●	5/13(木)			7/13(火)			9/12(日)	日	
11/13(金)			1/13(水)			3/16(火)			5/14(金)			7/14(水)			9/13(月)		●
11/14(土)	土		1/14(木)		●	3/17(水)			5/15(土)	土		7/15(木)		●	9/14(火)		
11/15(日)	日		1/15(金)			3/18(木)		●	5/16(日)	日		7/16(金)			9/15(水)		
11/16(月)			1/16(土)	土		3/19(金)			5/17(月)			7/17(土)	土		9/16(木)		●
11/17(火)			1/17(日)	日		3/20(土)	土		5/18(火)			7/18(日)	日		9/17(金)		
11/18(水)			1/18(月)		●	3/21(日)	祝		5/19(水)			7/19(月)	祝	●	9/18(土)	土	
11/19(木)			1/19(火)			3/22(月)	祝替	●	5/20(木)			7/20(火)			9/19(日)	日	
11/20(金)			1/20(水)			3/23(火)			5/21(金)			7/21(水)			9/20(月)	祝	●
11/21(土)	土		1/21(木)		●	3/24(水)			5/22(土)	土		7/22(木)		●	9/21(火)		
11/22(日)	日		1/22(金)			3/25(木)		●	5/23(日)	日		7/23(金)			9/22(水)		
11/23(月)	祝		1/23(土)	土		3/26(金)			5/24(月)			7/24(土)	土		9/23(木)	祝	●
11/24(火)			1/24(日)	日		3/27(土)	土		5/25(火)			7/25(日)	日		9/24(金)		
11/25(水)			1/25(月)		●	3/28(日)	日		5/26(水)			7/26(月)		●	9/25(土)	土	
11/26(木)			1/26(火)			3/29(月)		●	5/27(木)			7/27(火)			9/26(日)	日	
11/27(金)			1/27(水)			3/30(火)			5/28(金)			7/28(水)			9/27(月)		●
11/28(土)	土		1/28(木)		●	3/31(水)			5/29(土)	土		7/29(木)		●	9/28(火)		
11/29(日)	日		1/29(金)				**		5/30(日)	日		7/30(金)			9/29(水)		
11/30(月)			1/30(土)	土			**		5/31(月)			7/31(土)	土		9/30(木)		●
	**		1/31(日)	日			**			**		**		**		**	

令和9年度 令和8年10月～9年9月

ダイヤ	全日数	365
平日	月曜	52
	火曜	52
	水曜	52
	木曜	53
	金曜	52
土日	土曜	52
	日曜	52

始期 2026/10/1
終期 2027/9/30

デマンド型集合タクシー（黒谷地区）

上記内数	祝日・振替	3	1	4	4	1	3	16
	年末年始	0	6	0	0	0	0	6
運行日数		8	8	9	8	9	9	51

10/1(木)			●	2/1(月)			4/1(木)			6/1(火)	●	8/1(日)	日	
10/2(金)				2/2(火)	●		4/2(金)			6/2(水)		8/2(月)		
10/3(土)	土			2/3(水)			4/3(土)	土		6/3(木)		8/3(火)		●
10/4(日)	日			2/4(木)			4/4(日)	日		6/4(金)		8/4(水)		
10/5(月)				2/5(金)			4/5(月)			6/5(土)	土	8/5(木)		
10/6(火)		●		2/6(土)	土		4/6(火)		●	6/6(日)	日	8/6(金)		
10/7(水)				2/7(日)	日		4/7(水)			6/7(月)		8/7(土)	土	
10/8(木)			●	2/8(月)			4/8(木)			6/8(火)	●	8/8(日)	日	
10/9(金)				2/9(火)		●	4/9(金)			6/9(水)		8/9(月)		
10/10(土)	土			2/10(水)			4/10(土)	土		6/10(木)		8/10(火)		●
10/11(日)	日			2/11(木)	祝		4/11(日)	日		6/11(金)		8/11(水)	祝	
10/12(月)	祝			2/12(金)			4/12(月)			6/12(土)	土	8/12(木)		
10/13(火)		●		2/13(土)	土		4/13(火)		●	6/13(日)	日	8/13(金)		
10/14(水)				2/14(日)	日		4/14(水)			6/14(月)		8/14(土)	土	
10/15(木)			●	2/15(月)			4/15(木)			6/15(火)	●	8/15(日)	日	
10/16(金)				2/16(火)		●	4/16(金)			6/16(水)		8/16(月)		
10/17(土)	土			2/17(水)			4/17(土)	土		6/17(木)		8/17(火)		●
10/18(日)	日			2/18(木)			4/18(日)	日		6/18(金)		8/18(水)		
10/19(月)				2/19(金)			4/19(月)			6/19(土)	土	8/19(木)		
10/20(火)		●		2/20(土)	土		4/20(火)		●	6/20(日)	日	8/20(金)		
10/21(水)				2/21(日)	日		4/21(水)			6/21(月)		8/21(土)	土	
10/22(木)			●	2/22(月)			4/22(木)			6/22(火)	●	8/22(日)	日	
10/23(金)				2/23(火)	祝	●	4/23(金)			6/23(水)		8/23(月)		
10/24(土)	土			2/24(水)			4/24(土)	土		6/24(木)		8/24(火)		●
10/25(日)	日			2/25(木)			4/25(日)	日		6/25(金)		8/25(水)		
10/26(月)				2/26(金)			4/26(月)			6/26(土)	土	8/26(木)		
10/27(火)		●		2/27(土)	土		4/27(火)		●	6/27(日)	日	8/27(金)		
10/28(水)				2/28(日)	日		4/28(水)			6/28(月)		8/28(土)	土	
10/29(木)				2/29(火)	年末	3/1(月)	4/29(木)	祝		6/29(火)	●	8/29(日)	日	
10/30(金)				2/30(水)	年末	3/2(火)	4/30(金)		●	6/30(水)		8/30(月)		
10/31(土)	土			2/31(木)	年末	3/3(水)	5/1(土)	土		7/1(木)		8/31(火)		●
11/1(日)	日			1/1(金)	年始	3/4(木)	5/2(日)	日		7/2(金)		9/1(水)		
11/2(月)				1/2(土)	年始	3/5(金)	5/3(月)	祝		7/3(土)	土	9/2(木)		
11/3(火)	祝	●		1/3(日)	年始	3/6(土)	5/4(火)	祝	●	7/4(日)	日	9/3(金)		
11/4(水)				1/4(月)		3/7(日)	5/5(水)	祝		7/5(月)		9/4(土)	土	
11/5(木)			●	1/5(火)		3/8(月)	5/6(木)			7/6(火)	●	9/5(日)	日	
11/6(金)				1/6(水)		3/9(火)	5/7(金)		●	7/7(水)		9/6(月)		
11/7(土)	土			1/7(木)		3/10(水)	5/8(土)	土		7/8(木)		9/7(火)		●
11/8(日)	日			1/8(金)		3/11(木)	5/9(日)	日		7/9(金)		9/8(水)		
11/9(月)				1/9(土)	土	3/12(金)	5/10(月)			7/10(土)	土	9/9(木)		
11/10(火)		●		1/10(日)	日	3/13(土)	5/11(火)		●	7/11(日)	日	9/10(金)		
11/11(水)				1/11(月)	祝	3/14(日)	5/12(水)			7/12(月)		9/11(土)	土	
11/12(木)			●	1/12(火)		3/15(月)	5/13(木)			7/13(火)	●	9/12(日)	日	
11/13(金)				1/13(水)		3/16(火)	5/14(金)		●	7/14(水)		9/13(月)		
11/14(土)	土			1/14(木)		3/17(水)	5/15(土)	土		7/15(木)		9/14(火)		●
11/15(日)	日			1/15(金)		3/18(木)	5/16(日)	日		7/16(金)		9/15(水)		
11/16(月)				1/16(土)	土	3/19(金)	5/17(月)			7/17(土)	土	9/16(木)		
11/17(火)		●		1/17(日)	日	3/20(土)	5/18(火)		●	7/18(日)	日	9/17(金)		
11/18(水)				1/18(月)		3/21(日)	5/19(水)			7/19(月)	祝	9/18(土)	土	
11/19(木)			●	1/19(火)		3/22(月)	5/20(木)			7/20(火)	●	9/19(日)	日	
11/20(金)				1/20(水)		3/23(火)	5/21(金)		●	7/21(水)		9/20(月)	祝	
11/21(土)	土			1/21(木)		3/24(水)	5/22(土)	土		7/22(木)		9/21(火)		●
11/22(日)	日			1/22(金)		3/25(木)	5/23(日)	日		7/23(金)		9/22(水)		
11/23(月)	祝			1/23(土)	土	3/26(金)	5/24(月)			7/24(土)	土	9/23(木)	祝	
11/24(火)		●		1/24(日)	日	3/27(土)	5/25(火)		●	7/25(日)	日	9/24(金)		
11/25(水)				1/25(月)		3/28(日)	5/26(水)			7/26(月)		9/25(土)	土	
11/26(木)			●	1/26(火)		3/29(月)	5/27(木)			7/27(火)	●	9/26(日)	日	
11/27(金)				1/27(水)		3/30(火)	5/28(金)		●	7/28(水)		9/27(月)		
11/28(土)	土			1/28(木)		3/31(水)	5/29(土)	土		7/29(木)		9/28(火)		●
11/29(日)	日			1/29(金)		**	5/30(日)	日		7/30(金)		9/29(水)		
11/30(月)				1/30(土)	土	**	5/31(月)			7/31(土)	土	9/30(木)		
	**			1/31(日)	日	**		**		**		**	**	**

令和9年度 令和8年10月～9年9月

ダイヤ	全日数	365
平日	月曜	52
	火曜	52
	水曜	52
	木曜	53
	金曜	52
土日	土曜	52
	日曜	52

始期 2026/10/1
終期 2027/9/30

常盤タクシー株式会社
デマンド型乗合タクシー（黒谷地区）

上記内数	祝日・振替	3	1	4	4	1	3	16
	年末年始	0	6	0	0	0	0	6
運行日数		8	4	0	8	5	0	25

10/1(木)			●	2/1(月)			4/1(木)			6/1(火)		●	8/1(日)	日		
10/2(金)				2/2(火)			4/2(金)			6/2(水)			8/2(月)			
10/3(土)	土			2/3(水)			4/3(土)	土		6/3(木)			8/3(火)			
10/4(日)	日			2/4(木)			4/4(日)	日		6/4(金)			8/4(水)			
10/5(月)				2/5(金)			4/5(月)			6/5(土)	土		8/5(木)			
10/6(火)		●		2/6(土)	土		4/6(火)		●	6/6(日)	日		8/6(金)			
10/7(水)				2/7(日)	日		4/7(水)			6/7(月)			8/7(土)	土		
10/8(木)			●	2/8(月)			4/8(木)			6/8(火)		●	8/8(日)	日		
10/9(金)				2/9(火)			4/9(金)			6/9(水)			8/9(月)			
10/10(土)	土			2/10(水)			4/10(土)	土		6/10(木)			8/10(火)			
10/11(日)	日			2/11(木)	祝		4/11(日)	日		6/11(金)			8/11(水)	祝		
10/12(月)	祝			2/12(金)			4/12(月)			6/12(土)	土		8/12(木)			
10/13(火)		●		2/13(土)	土		4/13(火)		●	6/13(日)	日		8/13(金)			
10/14(水)				2/14(日)	日		4/14(水)			6/14(月)			8/14(土)	土		
10/15(木)			●	2/15(月)			4/15(木)			6/15(火)		●	8/15(日)	日		
10/16(金)				2/16(火)			4/16(金)			6/16(水)			8/16(月)			
10/17(土)	土			2/17(水)			4/17(土)	土		6/17(木)			8/17(火)			
10/18(日)	日			2/18(木)			4/18(日)	日		6/18(金)			8/18(水)			
10/19(月)				2/19(金)			4/19(月)			6/19(土)	土		8/19(木)			
10/20(火)		●		2/20(土)	土		4/20(火)		●	6/20(日)	日		8/20(金)			
10/21(水)				2/21(日)	日		4/21(水)			6/21(月)			8/21(土)	土		
10/22(木)			●	2/22(月)			4/22(木)			6/22(火)		●	8/22(日)	日		
10/23(金)				2/23(火)	祝		4/23(金)			6/23(水)			8/23(月)			
10/24(土)	土			2/24(水)			4/24(土)	土		6/24(木)			8/24(火)			
10/25(日)	日			2/25(木)			4/25(日)	日		6/25(金)			8/25(水)			
10/26(月)				2/26(金)			4/26(月)			6/26(土)	土		8/26(木)			
10/27(火)		●		2/27(土)	土		4/27(火)		●	6/27(日)	日		8/27(金)			
10/28(水)				2/28(日)	日		4/28(水)			6/28(月)			8/28(土)	土		
10/29(木)				年末	3/1(月)		4/29(木)	祝		6/29(火)		●	8/29(日)	日		
10/30(金)				年末	3/2(火)		4/30(金)			6/30(水)			8/30(月)			
10/31(土)	土			年末	3/3(水)		5/1(土)	土		7/1(木)			8/31(火)			
11/1(日)	日			年始	3/4(木)		5/2(日)	日		7/2(金)			9/1(水)			
11/2(月)				年始	3/5(金)		5/3(月)	祝		7/3(土)	土		9/2(木)			
11/3(火)	祝	●		年始	3/6(土)	土	5/4(火)	祝	●	7/4(日)	日		9/3(金)			
11/4(水)				1/4(月)			3/7(日)	日		5/5(水)			7/5(月)		9/4(土)	土
11/5(木)				1/5(火)			3/8(月)			5/6(木)			7/6(火)		9/5(日)	日
11/6(金)				1/6(水)			3/9(火)			5/7(金)			7/7(水)		9/6(月)	
11/7(土)	土			1/7(木)			3/10(水)			5/8(土)	土		7/8(木)		9/7(火)	
11/8(日)	日			1/8(金)			3/11(木)			5/9(日)	日		7/9(金)		9/8(水)	
11/9(月)				1/9(土)	土		3/12(金)			5/10(月)			7/10(土)	土	9/9(木)	
11/10(火)		●		1/10(日)	日		3/13(土)	土		5/11(火)		●	7/11(日)	日	9/10(金)	
11/11(水)				1/11(月)	祝		3/14(日)	日		5/12(水)			7/12(月)		9/11(土)	土
11/12(木)				1/12(火)			3/15(月)			5/13(木)			7/13(火)		9/12(日)	日
11/13(金)				1/13(水)			3/16(火)			5/14(金)			7/14(水)		9/13(月)	
11/14(土)	土			1/14(木)			3/17(水)			5/15(土)	土		7/15(木)		9/14(火)	
11/15(日)	日			1/15(金)			3/18(木)			5/16(日)	日		7/16(金)		9/15(水)	
11/16(月)				1/16(土)	土		3/19(金)			5/17(月)			7/17(土)	土	9/16(木)	
11/17(火)		●		1/17(日)	日		3/20(土)	土		5/18(火)		●	7/18(日)	日	9/17(金)	
11/18(水)				1/18(月)			3/21(日)	祝		5/19(水)			7/19(月)	祝	9/18(土)	土
11/19(木)				1/19(火)			3/22(月)	祝替		5/20(木)			7/20(火)		9/19(日)	日
11/20(金)				1/20(水)			3/23(火)			5/21(金)			7/21(水)		9/20(月)	祝
11/21(土)	土			1/21(木)			3/24(水)			5/22(土)	土		7/22(木)		9/21(火)	
11/22(日)	日			1/22(金)			3/25(木)			5/23(日)	日		7/23(金)		9/22(水)	
11/23(月)	祝			1/23(土)	土		3/26(金)			5/24(月)			7/24(土)	土	9/23(木)	祝
11/24(火)		●		1/24(日)	日		3/27(土)	土		5/25(火)		●	7/25(日)	日	9/24(金)	
11/25(水)				1/25(月)			3/28(日)	日		5/26(水)			7/26(月)		9/25(土)	土
11/26(木)				1/26(火)			3/29(月)			5/27(木)			7/27(火)		9/26(日)	日
11/27(金)				1/27(水)			3/30(火)			5/28(金)			7/28(水)		9/27(月)	
11/28(土)	土			1/28(木)			3/31(水)			5/29(土)	土		7/29(木)		9/28(火)	
11/29(日)	日			1/29(金)			**			5/30(日)	日		7/30(金)		9/29(水)	
11/30(月)				1/30(土)	土		**			5/31(月)			7/31(土)	土	9/30(木)	
	**			1/31(日)	日		**			**		**	**		**	**

令和9年度 令和8年10月～9年9月

ダイヤ	全日数	365
平日	月曜	52
	火曜	52
	水曜	52
	木曜	53
	金曜	52
土日	土曜	52
	日曜	52

始期 2026/10/1
終期 2027/9/30

東予タクシー株式会社
デマンド型乗合タクシー（黒谷地区）

上記内数	祝日・振替	3	1	4	4	1	3	16
	年末年始	0	6	0	0	0	0	6
運行日数		0	4	9	0	4	9	26

10/1(木)			12/1(火)			2/1(月)			4/1(木)			6/1(火)			8/1(日)	日	
10/2(金)			12/2(水)			2/2(火)		●	4/2(金)			6/2(水)			8/2(月)		
10/3(土)	土		12/3(木)			2/3(水)			4/3(土)	土		6/3(木)			8/3(火)		●
10/4(日)	日		12/4(金)			2/4(木)			4/4(日)	日		6/4(金)			8/4(水)		
10/5(月)			12/5(土)	土		2/5(金)			4/5(月)			6/5(土)	土		8/5(木)		
10/6(火)			12/6(日)	日		2/6(土)	土		4/6(火)			6/6(日)	日		8/6(金)		
10/7(水)			12/7(月)			2/7(日)	日		4/7(水)			6/7(月)			8/7(土)	土	
10/8(木)			12/8(火)			2/8(月)			4/8(木)			6/8(火)			8/8(日)	日	
10/9(金)			12/9(水)			2/9(火)		●	4/9(金)			6/9(水)			8/9(月)		
10/10(土)	土		12/10(木)			2/10(水)			4/10(土)	土		6/10(木)			8/10(火)		●
10/11(日)	日		12/11(金)			2/11(木)	祝		4/11(日)	日		6/11(金)			8/11(水)	祝	
10/12(月)	祝		12/12(土)	土		2/12(金)			4/12(月)			6/12(土)	土		8/12(木)		
10/13(火)			12/13(日)	日		2/13(土)	土		4/13(火)			6/13(日)	日		8/13(金)		
10/14(水)			12/14(月)			2/14(日)	日		4/14(水)			6/14(月)			8/14(土)	土	
10/15(木)			12/15(火)			2/15(月)			4/15(木)			6/15(火)			8/15(日)	日	
10/16(金)			12/16(水)			2/16(火)		●	4/16(金)			6/16(水)			8/16(月)		
10/17(土)	土		12/17(木)			2/17(水)			4/17(土)	土		6/17(木)			8/17(火)		●
10/18(日)	日		12/18(金)			2/18(木)			4/18(日)	日		6/18(金)			8/18(水)		
10/19(月)			12/19(土)	土		2/19(金)			4/19(月)			6/19(土)	土		8/19(木)		
10/20(火)			12/20(日)	日		2/20(土)	土		4/20(火)			6/20(日)	日		8/20(金)		
10/21(水)			12/21(月)			2/21(日)	日		4/21(水)			6/21(月)			8/21(土)	土	
10/22(木)			12/22(火)			2/22(月)			4/22(木)			6/22(火)			8/22(日)	日	
10/23(金)			12/23(水)			2/23(火)	祝	●	4/23(金)			6/23(水)			8/23(月)		
10/24(土)	土		12/24(木)			2/24(水)			4/24(土)	土		6/24(木)			8/24(火)		●
10/25(日)	日		12/25(金)			2/25(木)			4/25(日)	日		6/25(金)			8/25(水)		
10/26(月)			12/26(土)	土		2/26(金)			4/26(月)			6/26(土)	土		8/26(木)		
10/27(火)			12/27(日)	日		2/27(土)	土		4/27(火)			6/27(日)	日		8/27(金)		
10/28(水)			12/28(月)			2/28(日)	日		4/28(水)			6/28(月)			8/28(土)	土	
10/29(木)			12/29(火)	年末		3/1(月)			4/29(木)	祝		6/29(火)			8/29(日)	日	
10/30(金)			12/30(水)	年末		3/2(火)		●	4/30(金)			6/30(水)			8/30(月)		
10/31(土)	土		12/31(木)	年末		3/3(水)			5/1(土)	土		7/1(木)			8/31(火)		●
11/1(日)	日		1/1(金)	年始		3/4(木)			5/2(日)	日		7/2(金)			9/1(水)		
11/2(月)			1/2(土)	年始		3/5(金)			5/3(月)	祝		7/3(土)	土		9/2(木)		
11/3(火)	祝		1/3(日)	年始		3/6(土)	土		5/4(火)	祝		7/4(日)	日		9/3(金)		
11/4(水)			1/4(月)			3/7(日)	日		5/5(水)	祝		7/5(月)			9/4(土)	土	
11/5(木)			1/5(火)		●	3/8(月)			5/6(木)			7/6(火)		●	9/5(日)	日	
11/6(金)			1/6(水)			3/9(火)		●	5/7(金)			7/7(水)			9/6(月)		
11/7(土)	土		1/7(木)			3/10(水)			5/8(土)	土		7/8(木)			9/7(火)		●
11/8(日)	日		1/8(金)			3/11(木)			5/9(日)	日		7/9(金)			9/8(水)		
11/9(月)			1/9(土)	土		3/12(金)			5/10(月)			7/10(土)	土		9/9(木)		
11/10(火)			1/10(日)	日		3/13(土)	土		5/11(火)			7/11(日)	日		9/10(金)		
11/11(水)			1/11(月)	祝		3/14(日)	日		5/12(水)			7/12(月)			9/11(土)	土	
11/12(木)			1/12(火)		●	3/15(月)			5/13(木)			7/13(火)		●	9/12(日)	日	
11/13(金)			1/13(水)			3/16(火)		●	5/14(金)			7/14(水)			9/13(月)		
11/14(土)	土		1/14(木)			3/17(水)			5/15(土)	土		7/15(木)			9/14(火)		●
11/15(日)	日		1/15(金)			3/18(木)			5/16(日)	日		7/16(金)			9/15(水)		
11/16(月)			1/16(土)	土		3/19(金)			5/17(月)			7/17(土)	土		9/16(木)		
11/17(火)			1/17(日)	日		3/20(土)	土		5/18(火)			7/18(日)	日		9/17(金)		
11/18(水)			1/18(月)			3/21(日)	祝		5/19(水)			7/19(月)	祝		9/18(土)	土	
11/19(木)			1/19(火)		●	3/22(月)	祝替		5/20(木)			7/20(火)		●	9/19(日)	日	
11/20(金)			1/20(水)			3/23(火)		●	5/21(金)			7/21(水)			9/20(月)	祝	
11/21(土)	土		1/21(木)			3/24(水)			5/22(土)	土		7/22(木)			9/21(火)		●
11/22(日)	日		1/22(金)			3/25(木)			5/23(日)	日		7/23(金)			9/22(水)		
11/23(月)	祝		1/23(土)	土		3/26(金)			5/24(月)			7/24(土)	土		9/23(木)	祝	
11/24(火)			1/24(日)	日		3/27(土)	土		5/25(火)			7/25(日)	日		9/24(金)		
11/25(水)			1/25(月)			3/28(日)	日		5/26(水)			7/26(月)			9/25(土)	土	
11/26(木)			1/26(火)		●	3/29(月)			5/27(木)			7/27(火)		●	9/26(日)	日	
11/27(金)			1/27(水)			3/30(火)		●	5/28(金)			7/28(水)			9/27(月)		
11/28(土)	土		1/28(木)			3/31(水)			5/29(土)	土		7/29(木)			9/28(火)		●
11/29(日)	日		1/29(金)				**		5/30(日)	日		7/30(金)			9/29(水)		
11/30(月)			1/30(土)	土			**		5/31(月)			7/31(土)	土		9/30(木)		
	**		1/31(日)	日			**			**		**		**		**	

令和9年度 令和8年10月～9年9月

ダイヤ	全日数	365
平日	月曜	52
	火曜	52
	水曜	52
	木曜	53
	金曜	52
土日	土曜	52
	日曜	52

始期 2026/10/1
終期 2027/9/30

有限会社小松タクシー
ダイヤモンド型乗合タクシー（小松地域）

上記内数	祝日・振替	3	1	4	4	1	3	16
	年末年始	0	6	0	0	0	0	6
運行日数		17	16	17	17	18	17	102

10/1(木)				●	2/1(月)			4/1(木)			●	6/1(火)		●	8/1(日)	日	
10/2(金)		●	12/2(水)			2/2(火)		●	4/2(金)		●	6/2(水)			8/2(月)		
10/3(土)	土		12/3(木)			2/3(水)			4/3(土)	土		6/3(木)			8/3(火)		●
10/4(日)	日		12/4(金)		●	2/4(木)			4/4(日)	日		6/4(金)		●	8/4(水)		
10/5(月)			12/5(土)	土		2/5(金)		●	4/5(月)			6/5(土)	土		8/5(木)		
10/6(火)		●	12/6(日)	日		2/6(土)	土		4/6(火)		●	6/6(日)	日		8/6(金)		●
10/7(水)			12/7(月)			2/7(日)	日		4/7(水)			6/7(月)			8/7(土)	土	
10/8(木)			12/8(火)		●	2/8(月)			4/8(木)			6/8(火)		●	8/8(日)	日	
10/9(金)		●	12/9(水)			2/9(火)		●	4/9(金)		●	6/9(水)			8/9(月)		
10/10(土)	土		12/10(木)			2/10(水)			4/10(土)	土		6/10(木)			8/10(火)		●
10/11(日)	日		12/11(金)		●	2/11(木)	祝		4/11(日)	日		6/11(金)		●	8/11(水)	祝	
10/12(月)	祝		12/12(土)	土		2/12(金)		●	4/12(月)			6/12(土)	土		8/12(木)		
10/13(火)		●	12/13(日)	日		2/13(土)	土		4/13(火)		●	6/13(日)	日		8/13(金)		●
10/14(水)			12/14(月)			2/14(日)	日		4/14(水)			6/14(月)			8/14(土)	土	
10/15(木)			12/15(火)		●	2/15(月)			4/15(木)			6/15(火)		●	8/15(日)	日	
10/16(金)		●	12/16(水)			2/16(火)		●	4/16(金)		●	6/16(水)			8/16(月)		
10/17(土)	土		12/17(木)			2/17(水)			4/17(土)	土		6/17(木)			8/17(火)		●
10/18(日)	日		12/18(金)		●	2/18(木)			4/18(日)	日		6/18(金)		●	8/18(水)		
10/19(月)			12/19(土)	土		2/19(金)		●	4/19(月)			6/19(土)	土		8/19(木)		
10/20(火)		●	12/20(日)	日		2/20(土)	土		4/20(火)		●	6/20(日)	日		8/20(金)		●
10/21(水)			12/21(月)			2/21(日)	日		4/21(水)			6/21(月)			8/21(土)	土	
10/22(木)			12/22(火)		●	2/22(月)			4/22(木)			6/22(火)		●	8/22(日)	日	
10/23(金)		●	12/23(水)			2/23(火)	祝	●	4/23(金)		●	6/23(水)			8/23(月)		
10/24(土)	土		12/24(木)			2/24(水)			4/24(土)	土		6/24(木)			8/24(火)		●
10/25(日)	日		12/25(金)		●	2/25(木)			4/25(日)	日		6/25(金)		●	8/25(水)		
10/26(月)			12/26(土)	土		2/26(金)		●	4/26(月)			6/26(土)	土		8/26(木)		
10/27(火)		●	12/27(日)	日		2/27(土)	土		4/27(火)		●	6/27(日)	日		8/27(金)		●
10/28(水)			12/28(月)			2/28(日)	日		4/28(水)			6/28(月)			8/28(土)	土	
10/29(木)			12/29(火)	年末		3/1(月)			4/29(木)	祝		6/29(火)		●	8/29(日)	日	
10/30(金)		●	12/30(水)	年末		3/2(火)		●	4/30(金)		●	6/30(水)			8/30(月)		
10/31(土)	土		12/31(木)	年末		3/3(水)			5/1(土)	土		7/1(木)			8/31(火)		●
11/1(日)	日		1/1(金)	年始		3/4(木)			5/2(日)	日		7/2(金)		●	9/1(水)		
11/2(月)			1/2(土)	年始		3/5(金)		●	5/3(月)	祝		7/3(土)	土		9/2(木)		
11/3(火)	祝	●	1/3(日)	年始		3/6(土)	土		5/4(火)	祝	●	7/4(日)	日		9/3(金)		●
11/4(水)			1/4(月)			3/7(日)	日		5/5(水)	祝		7/5(月)			9/4(土)	土	
11/5(木)			1/5(火)		●	3/8(月)			5/6(木)			7/6(火)		●	9/5(日)	日	
11/6(金)		●	1/6(水)			3/9(火)		●	5/7(金)		●	7/7(水)			9/6(月)		
11/7(土)	土		1/7(木)			3/10(水)			5/8(土)	土		7/8(木)			9/7(火)		●
11/8(日)	日		1/8(金)		●	3/11(木)			5/9(日)	日		7/9(金)		●	9/8(水)		
11/9(月)			1/9(土)	土		3/12(金)		●	5/10(月)			7/10(土)	土		9/9(木)		
11/10(火)		●	1/10(日)	日		3/13(土)	土		5/11(火)		●	7/11(日)	日		9/10(金)		●
11/11(水)			1/11(月)	祝		3/14(日)	日		5/12(水)			7/12(月)			9/11(土)	土	
11/12(木)			1/12(火)		●	3/15(月)			5/13(木)			7/13(火)		●	9/12(日)	日	
11/13(金)		●	1/13(水)			3/16(火)		●	5/14(金)		●	7/14(水)			9/13(月)		
11/14(土)	土		1/14(木)			3/17(水)			5/15(土)	土		7/15(木)			9/14(火)		●
11/15(日)	日		1/15(金)		●	3/18(木)			5/16(日)	日		7/16(金)		●	9/15(水)		
11/16(月)			1/16(土)	土		3/19(金)		●	5/17(月)			7/17(土)	土		9/16(木)		
11/17(火)		●	1/17(日)	日		3/20(土)	土		5/18(火)		●	7/18(日)	日		9/17(金)		●
11/18(水)			1/18(月)			3/21(日)	祝		5/19(水)			7/19(月)	祝		9/18(土)	土	
11/19(木)			1/19(火)		●	3/22(月)	祝替		5/20(木)			7/20(火)		●	9/19(日)	日	
11/20(金)		●	1/20(水)			3/23(火)		●	5/21(金)		●	7/21(水)			9/20(月)	祝	
11/21(土)	土		1/21(木)			3/24(水)			5/22(土)	土		7/22(木)			9/21(火)		●
11/22(日)	日		1/22(金)		●	3/25(木)			5/23(日)	日		7/23(金)		●	9/22(水)		
11/23(月)	祝		1/23(土)	土		3/26(金)		●	5/24(月)			7/24(土)	土		9/23(木)	祝	
11/24(火)		●	1/24(日)	日		3/27(土)	土		5/25(火)		●	7/25(日)	日		9/24(金)		●
11/25(水)			1/25(月)			3/28(日)	日		5/26(水)			7/26(月)			9/25(土)	土	
11/26(木)			1/26(火)		●	3/29(月)			5/27(木)			7/27(火)		●	9/26(日)	日	
11/27(金)		●	1/27(水)			3/30(火)		●	5/28(金)		●	7/28(水)			9/27(月)		
11/28(土)	土		1/28(木)			3/31(水)			5/29(土)	土		7/29(木)			9/28(火)		●
11/29(日)	日		1/29(金)		●			**	5/30(日)	日		7/30(金)		●	9/29(水)		
11/30(月)			1/30(土)	土			**	**	5/31(月)			7/31(土)	土		9/30(木)		
	**		1/31(日)	日			**	**		**		**	**	**	**	**	**

西条市地域公共交通活性化協議会規約

平成26年 2月24日
改正 平成26年 4月30日
改正 平成26年 6月 5日
改正 平成26年12月 5日
改正 平成27年 4月28日
改正 令和 3年 5月 6日
改正 令和 5年 3月28日
改正 令和 6年 3月27日

(設置)

第1条 地域公共交通の活性化及び再生に関する法律（平成19年法律第59号。以下「法」という。）第6条第1項の規定に基づき西条市地域公共交通活性化協議会（以下「協議会」という。）を設置する。

(事務所の位置)

第2条 協議会の事務所は、西条市明屋敷164番地西条市役所内に置く。

(所掌事項)

第3条 協議会は、次に掲げる事項を所掌する。

- (1) 地域公共交通計画（以下「公共交通計画」という。）の作成及び変更の協議に関すること。
- (2) 公共交通計画の実施に係る連絡調整に関すること。
- (3) 公共交通計画に位置付けられた事業の実施に関すること。
- (4) 前3号に掲げるもののほか、協議会が必要と認める事項

(組織)

第4条 協議会は、別表に掲げる委員（以下「委員」という。）をもって組織する。

2 協議会に次の役員を置く。

- (1) 会長 1人
- (2) 副会長 1人
- (3) 監事 2人

3 会長又は副会長及び監事は、相互に兼ねることができない。

(委員の任期)

第5条 委員の任期は、2年とする。ただし、委員が欠けたときの補欠の委員の任期は、前任者の残任期間とする。

2 委員は、再任されることができる。

(役員を選任及び職務)

第6条 会長は、西条市副市長をもって充てる。

2 会長は、協議会を代表し、その会務を総理する。

3 副会長及び監事は、第4条第1項に規定する委員のうちから会長が指名する。

4 副会長は、会長を補佐し、会長に事故があるとき、又は会長が欠けたときは、その職務を代理する。

5 監事は、協議会の会計の監査を行い、当該監査の結果を会長に報告しなければならない。

(会議)

第7条 協議会の会議（以下「会議」という。）は、会長が招集し、その議長となる。

2 協議会は、委員の過半数の出席がなければ、会議を開くことができない。

3 委員は、都合により会議を欠席する場合、代理の者を出席させることができることとし、あらかじめ会長に代理の者の氏名等を報告することにより、その代理の者の出席をもって当該委員の出席とみなす。

4 会議の議事は、出席委員の3分の2以上の賛成をもって決するものとする。

5 会議は、原則として公開とする。ただし、会議を公開することにより公正かつ円滑な議事運営に支障が生じると認められる協議については、非公開で行うものとする。

6 協議会は、必要があると認めるときは、会議に委員以外の者の出席を求め、説明若しくは意見を聴き、又は資料の提出を求めることができる。

7 会長は、必要と認める場合は、全ての委員に対し、書面又はこれに代わる電磁的記録（電子的方式、磁気的方式その他人の知覚によっては認識することができない方式で作られる記録をいう。）により、会議に付すべき事項を回議することをもって第1項の会議の開催に代えることができる。

(協議会の承認事項)

第8条 次に掲げる重要な事項は、協議会の承認を経なければならない。

(1) 協議会の予算及び決算に関すること。

(2) 規約の制定及び改廃に関すること。

(3) 第3条に規定する事項に関すること。

(4) 前3号に掲げるもののほか、重要と認められる事項

(幹事会)

第9条 協議会は、協議会に提案する事項について協議又は調整をするため、必要に応じ幹事会を置くことができる。

(分科会)

第10条 協議会は、第3条に規定する事項について専門的な調査又は検討を行うため、必要に応じ分科会を置くことができる。

(事務局)

第11条 協議会の業務を処理するため、西条市公共交通担当課内に事務局を置く。

2 事務局長は、西条市公共交通担当課長をもって充て、事務局員は、同課の職員をもって充てる。

3 前2項に定めるもののほか、事務局に関し必要な事項は、会長が別に定める。

(会計年度)

第12条 協議会の会計年度は、毎年4月1日に始まり、翌年3月31日に終わるものとする。

(資金)

第13条 協議会の運営に要する資金は、西条市の負担金、補助金その他の収入をもって充てる。

(予算)

第14条 会長は、毎会計年度予算を調整し、協議会の承認を得なければならない。

(決算)

第15条 会長は、毎会計年度終了後、遅滞なく、協議会の決算を調整し、監事の監査に付さなければならない。

2 会長は、第6条第5項の規定により当該監査の報告があったときは、当該監査に付した決算について協議会の承認を得なければならない。

(財務に関する事項)

第16条 協議会の出納その他の財務に関し必要な事項は、会長が別に定める。

(報酬及び費用弁償)

第17条 協議会の委員等の報酬及び費用弁償に関する必要な事項は、会長が別に定める。

(協議会が解散した場合の措置)

第18条 協議会が解散した場合には、協議会の収支は、解散の日をもって打ち切り、会長であった者がこれを清算する。

(その他)

第19条 この規約に定めるもののほか、協議会の運営に関し必要な事項は、会長が会議に諮って定める。

附 則

(施行期日)

1 この規約は、平成26年2月24日から施行する。

(任期の特例)

2 協議会初年度の委員の任期は、第5条第1項の規定にかかわらず、平成28年3月31日までとする。

附 則

この規約は、平成26年4月30日から施行する。

附 則

この規約は、平成26年6月5日から施行する。

附 則

この規約は、平成26年12月5日から施行する。

附 則

この規約は、平成27年4月28日から施行する。

附 則

この規約は、令和3年5月6日から施行する。

附 則

この規約は、令和5年3月28日から施行する。

附 則

この規約は、令和6年3月27日から施行する。

別表（第4条関係）

条 項	委 員
法第6条第2項第1号	西条市
法第6条第2項第2号	瀬戸内運輸株式会社
	せとうち周桑バス株式会社
	一般社団法人愛媛県バス協会
	愛媛県ハイヤー・タクシー協会
	四国旅客鉄道株式会社
	国土交通省四国地方整備局松山河川国道事務所
	愛媛県東予地方局建設部
法第6条第2項第3号	西条警察署
	西条西警察署
法第6条第2項第4号	西条市連合自治会
	西条市老人クラブ連合会
	西条市連合婦人会
	社会福祉法人西条市社会福祉協議会
	一般社団法人西条市医師会
	西条商工会議所
	周桑商工会
	瀬戸内運輸労働組合
	一般社団法人西条市観光物産協会
	国土交通省四国運輸局愛媛運輸支局
	愛媛県東予地方局地域産業振興部