西条市空き家バンク

登録番号	２３２　　号	分　類	■売却　□賃貸
物件所在地	西条市広江		
希望価格	売却：　100　万　円　　賃貸（月額）：　円		

建物概要	面積			構造	補修の要否	補修の費用負担
	土地		570.80 ㎡	■木造	□補修は不要	□所有者負担
	建物	延床面積	120.83 ㎡	□軽量鉄骨造	□多少の補修は必要	■入居者負担
		１階	120.83 ㎡	□鉄筋コンクリート	■大幅な補修が必要	□その他
		２階	㎡	□その他	□現在補修中	（　　）
		その他		（　　）	建築年	不詳

設備状況				
	電気	■引き込み済み　その他（　　）	トイレ	■水洗　□汲取り
	ガス	■プロパンガス　□その他（　　）		□和式　■洋式
	水道	□上水道　■井戸水　□その他（　　）	駐車場	有　（車庫　有・無）
	下水道	□下水道　■浄化槽　□その他（　　）	倉庫	■あり　□なし
	風呂	■ガス　□灯油　□電気　□その他（　　）	庭	■あり　□なし

主要施設等への距離								
	■駅	1.8 km	■バス停	0.6 km	■市役所	3.1 km	■病院	2.8 km
	■警察署	3.2 km	■消防署	4.0km	■保育園	2.6km	■小学校	1.6 km
	■中学校	2.8 km	■高校	3.7 km	■温泉施設	3.5 km	■スーパー	2.3 km
	■公園	1.8 km	■ホームセンター	3.7 km	□その他（　　）			km

利用状況	■未使用（2015 年～）　□別荘　□物置的使用　□その他（　　）

間取り図

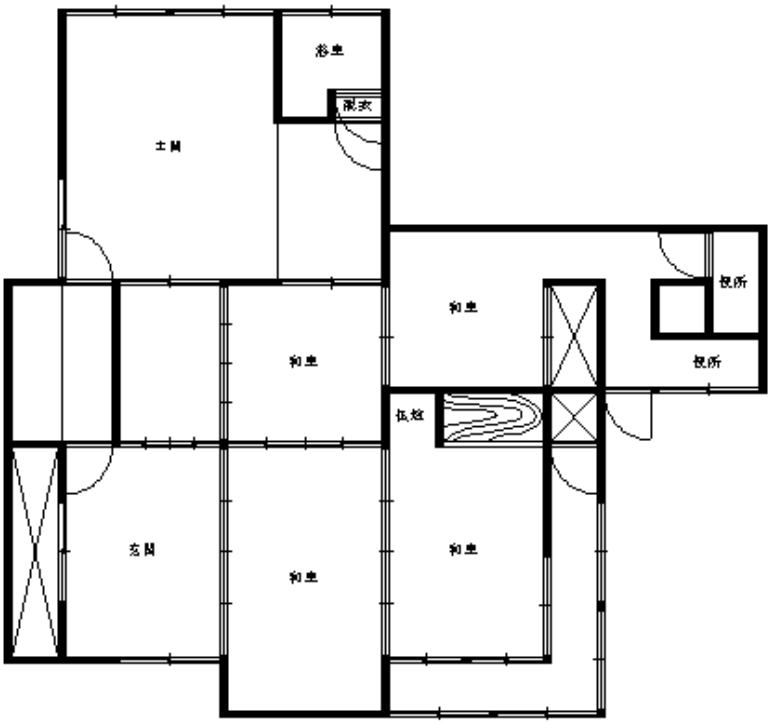

特記事項	・家庭菜園可能 ・外壁・天井・床にいたみあり ・写真は撮影時のもの（2023 年 4 月）