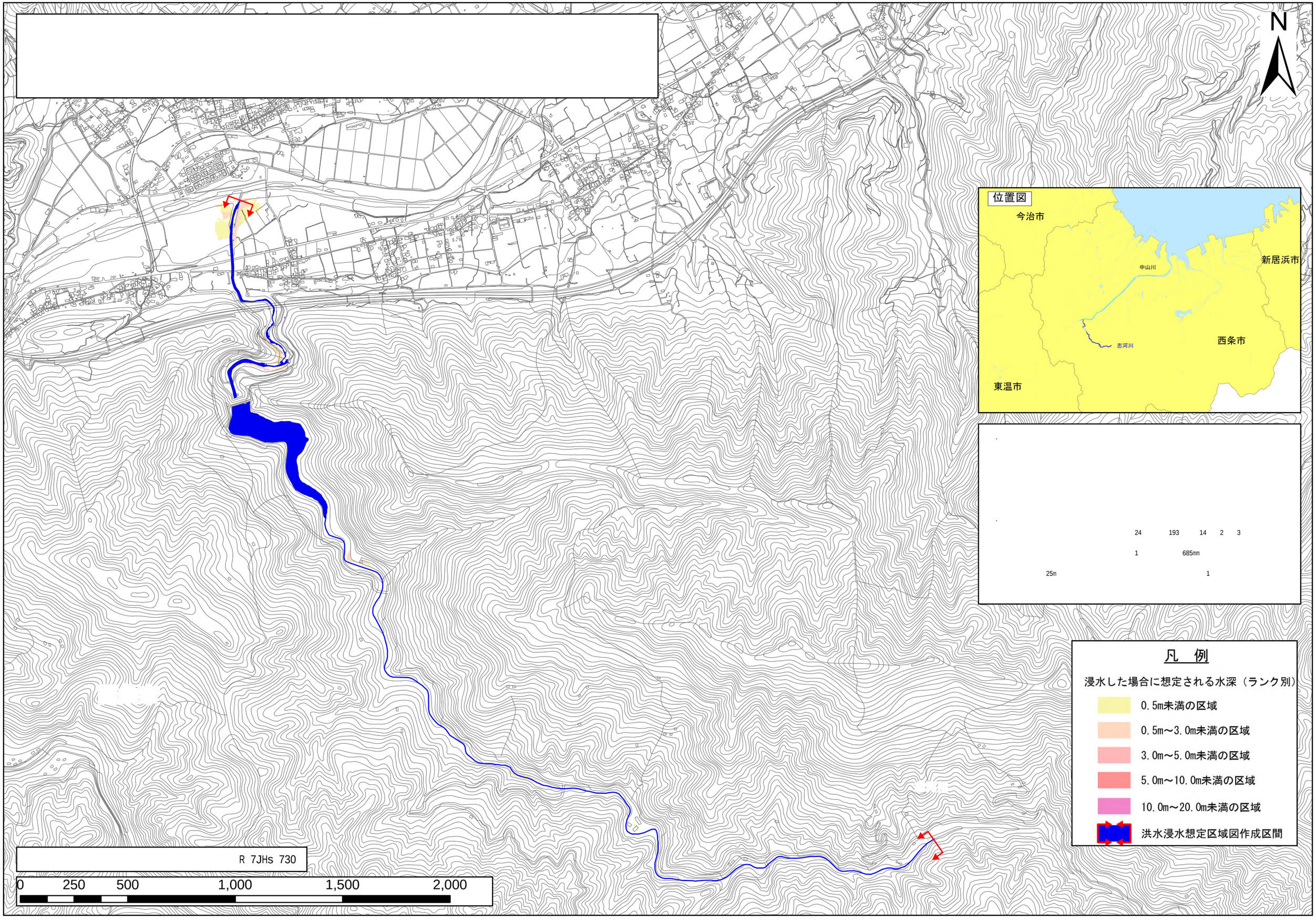
N
位置図
今治市
新居浜市
中山川
志河川
西条市
東温市
24
193
14
2
3
1
685mm
25m
1
凡　例
浸水した場合に想定される水深（ランク別）
0.5m未満の区域
0.5m～3.0m未満の区域
3.0m～5.0m未満の区域
5.0m～10.0m未満の区域
10.0m～20.0m未満の区域
洪水浸水想定区域図作成区間
R 7JHs 730
0
250
500
1,000
1,500
2,000