

広報さいじょう

2024

2

Let's enjoy our life
in Saijo!

楽しみと発見のある毎日を

saijo

新たな門出の日、おめでとう！



特集

西条市二十歳の集い

LOVE SAIJO



シンガーソングライター「ちゃんや胃」が
西条市オリジナルソングを初披露！

ぜひ聴いて
みて下さい▶

今回、ふるさとの若い人たちへの応援ソングを作ってほしいとの依頼を受けて、新曲「君のまち」を作りました。小さいころの西条市での思い出をたくさん詰め込んでいます。私にとって西条市は、「いつでも帰って来られる場所」。変わらず迎えてくれる温かい人や場所がとても心地良く感じます。

今回、二十歳の集いで初めて披露させていただきましたが、このまちを離れても、少しでも皆さんの背中を押せたらなと願っています。これから不安なこともあると思うけど、「帰って来られる場所がある」ということを誇りに思って、自信を持って羽ばたいていてほしいと思います。

夢と希望を胸に、笑顔はじける

西条市 二十歳の集い

2024.01.07.Saijo

総合文化会館と丹原文化会館で、令和6年西条市二十歳の集いが盛大に開催されました。4年ぶりの通常開催となった今回、会場には保護者の姿も。ご家族に見守られながら、晴れやかな着物や凛々しいスーツに身を包んだ皆さんは、気持ちを新たに、それぞれの未来へ大きな一歩を踏み出しました。

当日の写真はこちらからも▶

こども医療費無料化

令和6年4月～ 18歳まで拡大!

※18歳年齢到達後、最初の3月31日まで

こども医療費の助成対象年齢を、現在の15歳から18歳まで引き上げます。
新たに対象となる方は申請が必要ですので、手続きをお願いします。

申請手続きが必要な方

平成18年4月2日～平成20年4月1日生まれの方

対象者には申請書を送付しています（1月19日から順次発送）

次に該当する場合、申請書が届きませんのでお問い合わせください。

- ①令和6年1月17日以降に転入の届出をされた場合
- ②お子さんの住民登録が市外にあり、保護者の住民登録が西条市にある場合 など

※②に該当する方の助成は、そのお子さんがどこからも同様の医療費の助成を受けていない場合に限りです



水色の封筒が届きます！

！平成20年4月2日以降に生まれた方は手続き不要です

現在、中学校3年生までのお子さんの受給者証は、順次、期間を延長したものを送付します。

きょうだいで送付時期が異なる場合がありますのでご注意ください。

使用方法・助成の範囲

これまでの小中学生のこども医療費受給者証の使用方法と同様です。ひとり親世帯等・重度心身障害者、生活保護などにより医療費助成を受けている方は、引き続き今の制度をご利用ください。そのほかの公費などにより医療費助成を受けている方は、そちらが優先されますが、助成を受けたいうえで一部負担金が発生した場合、その部分はこども医療費助成の対象となります。

夜間や休日に急にお子さんの体調が悪くなった時やすぐに医療機関を受診すべきか迷われた場合、医師・看護師から適切な対処の仕方などのアドバイスを受けることができる、子ども医療電話相談【#8000または(Tel)089-913-2777】もありますので、ご利用ください。
医療従事者・医療資源・財源は無限ではありません。適正な受診にご協力をお願いします。

詳細は▼



問合せ

○市庁舎新館1階 国保医療課 Tel.0897-52-1212

○西部支所1階 市民福祉課 Tel.0898-64-2700



寒さに負けず、それぞれの目標へ全力で走りました



笑顔でスタート！ ハーフマラソンの部には約300人が参加



ゴールに向かってラストスパート



上位を目指して駆け抜けます

◎うちめきマラソン大会 寒さをエネルギーに、ひうちを快走!

1月8日、ひうち陸上競技場を主会場に「西条市うちめきマラソン大会」を開催。小学生から一般まで、約800人のランナーが参加し、ハーフマラソンなど全17部門で健脚を競い合いました。完走したランナーは大きな喜びと達成感を感じていました。

さいじょう通信

気になるまちの話題をお届けします

◎「海ノ民話のまち」に認定 西条が舞台のアニメが完成

12月18日、(一社)日本昔ばなし協会と日本財団が取り組む海ノ民話のまちプロジェクトから西条市が「海ノ民話のまち」として認定。西条市の民話を題材にした「地蔵が浜」のアニメーションの完成披露が行われました。



民話はホームページで公開中

◎ソフトボール教室 トップアスリートから学ぶ

12月16日、女子ソフトボールチームの「伊予銀行VERTZ」を迎えて、中学生を対象とした教室を開催。参加した約50人は、バッティングや守備などの基本動作を学び、仲間と一緒にソフトボールを楽しんでいました。



バッティングの基本を学ぶ参加者

◎ラグビーフットボールで全国へ 大舞台での熱闘を誓う

中四国予選を勝ち抜き「第29回全国ジュニア・ラグビーフットボール大会」への出場権を獲得した小松ラグビースクールの皆さんが12月11日に市役所を訪問。「一つでも多く勝ちたい」と大舞台での勝利を誓いました。



小松ラグビースクールの皆さん

各地域別 申告受付日時

西条地域

日程	対象地区	受付時間	会場
16日(金) 19日(月)	氷見	9:00~11:30 13:00~15:00	小松サービスセンター 4階大会議室 ※例年と会場が異なります
20日(火)	禎瑞、橘		
21日(水) 22日(木)	飯岡	9:00~11:30 13:00~15:00	飯岡公民館
26日(月)	氷見、禎瑞、橘		
27日(火) 28日(水)	玉津		
29日(木)	神戸、加茂、大保木		
1日(金)			
4日(月) 5日(火)	西条	8:30~11:30 13:00~15:30	市庁舎新館 4階 405会議室
6日(水)	飯岡、玉津		
7日(木) 8日(金) 11日(月)	神拝		
12日(火) 13日(水) 14日(木)	大町		
15日(金)	西条、神拝、大町		

東予地域

日程	対象地区	受付時間	会場
16日(金) 19日(月)	多賀(三津屋) 多賀(北条1099番地)		
20日(火)	多賀(北条1100番地~) 国安(新市)		
21日(水)	国安(高田、桑村)		
22日(木)	国安(国安)		
26日(月)	吉岡 (安用、安用出作、新町)		
27日(火)	吉岡(上市、広岡、石延)		
28日(水)	三芳(三芳1199番地)		
29日(木)	三芳(三芳1200番地~)		
1日(金)	庄内 (巨之上、河之内、実報寺)	8:30~11:30 13:00~15:30	西部支所 3階
4日(月)	庄内(福成寺、宮之内、 大野、黒谷)		
5日(火)	楠河(楠)		
6日(水)	楠河(河原津、河原津新田)		
7日(木)	壬生川 (明理川、円海寺、喜多台)		
8日(金)	壬生川(壬生川)		
11日(月)	壬生川(大新田)		
12日(火)	周布(周布900番地~)		
13日(水)	周布(吉田)		
14日(木)	吉井(玉之江、広江)		
15日(金)	吉井(石田、今在家)		

丹原地域 (2月16日~3月4日)

日程	対象地区	受付時間	会場
16日(金)	臼坂、石経 志川、明穂		
19日(月)	来見		
20日(火)	古田、高知、鞍瀬 明河、千原、楠窪		
21日(水)	長野、徳能、徳能出作 古田新出		
22日(木)	田野上方、丹原	8:30~11:30 13:00~15:30	丹原サービスセンター 2階
26日(月)	高松		
27日(火)	関屋、湯谷口 久妙寺、南部		
28日(水)	池田		
29日(木)	田滝、田滝前、願連寺		
1日(金)	今井、寺尾		
4日(月)	北田野、川根		

小松地域 (3月6日~15日)

日程	対象地区	受付時間	会場
6日(水)	妙口原、中町、西町 北町、岡村、藍刈		
7日(木)	安井、明穂、一本松		
8日(金)	北川、大開 玉河町、石鎚 石鎚団地、宝来町		
11日(月)	西大頭、中大頭 東大頭、都谷	8:30~11:30 13:00~15:30	小松サービスセンター 4階大会議室
12日(火)	妙口上、妙口下 新屋敷、一之宮団地		
13日(水)	大郷、湯浪、新宮 藤木、駅前		
14日(木)	旧藩、御殿 川原谷、舟山		
15日(金)	東町、横町、本町 旭町、坂の下、南川		

申告受付期間中の注意

- 市内全地区日程は設けていません。できる限りお住まいの地区の日程で申告してください。
- 複数日程の地区は初日が混み合う傾向があり、全日程、長時間お待たせする場合があります。ご自身で申告できる方は、郵送などで申告してください。
- 受付時間が昨年と変わっています。会場により時間が異なるのでご注意ください。
- 期間中は、税務担当職員が各会場に出向くため、市庁舎・西部支所の税務窓口での申告受付はできません。
※期間中に問わず、丹原・小松サービスセンターの総務管理係での申告受付はできません

問合せ ○市庁舎本館 2階 市民税課 TEL0897-52-1317 ○西部支所 総務管理課税務係 TEL0898-64-2629

市県民税・国民健康保険税の申告をお忘れなく!

受付期間 2月16日(金)▶3月15日(金)



申告に必要な物

- 個人番号を確認できる書類および本人確認書類
マイナンバーカードまたは通知カードと免許証など
- 「令和5年分確定申告のお知らせ」はがき
※税務署から届いている方のみ
- e-Tax (国税電子申告納税システム) 利用者識別番号 (ID)・パスワード
※税務署から交付されている方のみ
- 扶養親族などとして申告する人の個人番号が分かるもの
- 収入(所得)を証明する書類
○令和5年中に支払いを受けた給与・公的年金・配当などの源泉徴収票、支払調書、生命保険契約などに基づく満期(解約)返戻金や個人年金などの支払証明書
○収支内訳書とその立証資料(帳簿、領収書など)
※営業・農業・不動産収入のある方
※収支内訳書をできる限り事前に作成してください
- 控除を証明する書類
○生命保険料・地震保険料などの控除証明書
○国民年金保険料などの支払証明書
○医療費控除の明細書(医療費控除を受ける方)
※必ず事前に作成してください
- 申告者名義の金融機関・口座番号が分かるもの
所得税の還付が生じた際に必要です

申告が必要な方

- 令和6年1月1日現在、西条市に住所があり、前年中に次の項目に当てはまる方
- 営業・農業・不動産(地代・年貢などを含む)・日雇い・アルバイトなどの収入があった方
- 給与所得者で、給与以外の収入があった方、2カ所以上から給与を受けた方
- 年末調整を受けたもの以外の控除(医療費控除や寄附金控除など)があった方
- 生命保険契約などに基づく満期(解約)返戻金や個人年金などがあった方
- 収入がなかった方

申告が不要な方

- 税務署で所得税の確定申告をする方
- 収入が年末調整をした給与のみの方
- 年金収入のみで、その金額が次に当てはまり、かつ、所得税が源泉徴収されていない方
65歳未満…98万円以下 65歳以上…148万円以下
(年齢は令和5年12月31日現在)
※年金収入のみで確定申告が不要な方も、市県民税の申告をすることで、市県民税額が下がる場合があります

税務署での確定申告が必要な方 (市役所では受け付けできない方)

- 青色申告をする方 ○土地建物や株式などの譲渡所得があった方 ○住宅借入金等特別控除を初めて受ける方

申告会場(伊予西条税務署)の開設期間

- ▶日時 2月16日(金)~3月15日(金)の平日
8時30分~16時(相談開始は9時~)
- ▶整理券配布方法(会場へ入るには入場整理券が必要)
- ①会場で当日配付
※配布状況に応じて、後日の来場をお願いする場合があります

- ②オンライン(LINEアプリ)で事前発行
※友だち追加し、「トーク画面」で「相談を申し込む」を選択
問合せ 伊予西条税務署 個人課税部門
TEL0897-56-3292





市職員の給与は、職務の内容、民間企業との比較、国や他市町村とのバランスを考慮して、条例で定めています。ここでは、市職員の給与と職員数の状況を市民の皆さんにお知らせします。

■問合せ 市庁舎本館 4階 職員厚生課 TEL0897-52-1208

市職員の給与と職員数の状況

10 一般行政職の級別職員数

令和5年4月1日現在

区分	1級	2級	3級	4級	5級	6級	7級	8級	合計
標準的な職務内容	主事 技師	主任	係長 主査 副主査	専門員	副課長	課長 主幹	副部長	部長	
職員数	84人	79人	242人	62人	41人	45人	16人	13人	582人
構成比	14.4%	13.6%	41.6%	10.7%	7.0%	7.7%	2.8%	2.2%	100%

※西条市の給与条例に基づく給料表の級区分による職員数です
※標準的な職務内容とは、それぞれの級に該当する代表的な職名です

11 部門別職員数と主な増減理由

各年4月1日現在

部門	職員数		対前年増減数	主な増減理由		
	令和4年	令和5年				
普通会計	一般行政部門	議会	9人	9人	0人	業務体制の見直し・強化など
		総務	208人	203人	-5人	
		税務	42人	41人	-1人	
		民生	151人	153人	2人	
		衛生	65人	63人	-2人	
		労働	1人	1人	0人	
		農林水産	55人	53人	-2人	
		商工	25人	22人	-3人	
		土木	78人	73人	-5人	
		小計	634人	618人	-16人	
普通会計	教育	教育	94人	94人	0人	業務体制の見直しなど
		消防	154人	154人	0人	
		小計	882人	866人	-16人	
公営企業等会計	水道	水道	17人	16人	-1人	業務体制の見直しなど
		下水道	25人	25人	0人	
		その他	39人	38人	-1人	
小計	81人	79人	-2人			
合計		963人 (1,166人)	945人 (1,166人)	-18人 (0人)		

※職員数は一般職に属する職員数です。再任用職員および会計年度任用職員を除いています
※()内は、条例定数の合計です

12 年齢別職員構成

令和5年4月1日現在

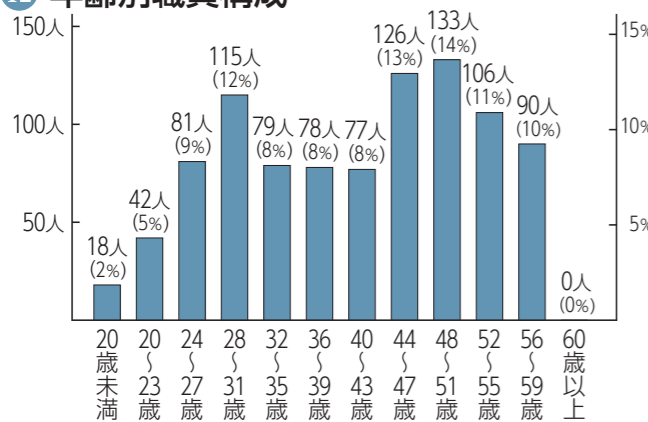

7 特別職の報酬など

令和5年4月1日現在

区分	給料・報酬月額	期末手当	退職手当(4年任期満了時)
市長	913,000円	支給割合 令和4年度 3.30月分	給料月額× 在職年数× 550/100
副市長	721,000円		給料月額× 在職年数× 400/100
議長	502,000円		—
副議長	439,000円		—
議員	412,000円	役職加算 15%	—

8 公営企業職員給与費

令和4年度決算

区分	総費用(A)	純損益・実質収支	職員給与費(B)	職員給与費比率(B/A)
水道事業	900,297千円	105,594千円	92,398千円	10.3%

※決算には消費税を含んでいません
※職員給与費とは、職員に対して支給される給料と各種手当(扶養手当、通勤手当、住居手当、管理職手当、時間外勤務手当など)に要する経費であり、退職手当に要する経費は含んでいません

令和4年度決算

区分	職員数(A)	給与費			1人当たり給与費(B/A)	
		給料	職員手当	期末勤労手当		
水道事業	17人	62,018千円	5,932千円	24,448千円	92,398千円	5,435千円

※職員手当には退職手当を含みません
※職員数は、令和4年4月1日現在の実数です

9 公営企業職員の年齢・基本給・月収額

令和5年4月1日現在

区分	平均年齢	基本給	平均月収額
水道事業	44.4歳	333,031円	374,193円

※基本給とは、職員の給料、扶養手当の合算額の平均です
※平均月収額は、職員の基本給と毎月支払われる各種手当(通勤手当、住居手当、管理職手当、時間外勤務手当など)を含めたものの平均です

6 職員手当

▼期末・勤労手当

区分	期末手当	勤労手当	国の制度との異同
支給割合 令和4年度	2.4月分	2.0月分	同

加算措置の状況：職制上の段階、職務の級などによる加算措置

▼退職手当

令和5年4月1日現在

区分	自己都合	勤奨・定年	国の制度との異同	
				支給率
支給率	勤続20年	19.6695月分	24.586875月分	同
	勤続25年	28.0395月分	33.27075月分	
	勤続35年	39.7575月分	47.709月分	
	最高限度額	47.709月分	47.709月分	

その他の加算措置

○退職手当調整額：職務の等級の区分に応じた調整月額を定め、在職期間のうち、その月額の高い方から60月分の合計額を加算

○定年前早期退職特別措置：3～45%加算措置

1人当たりの平均支給額：1,173万円(令和4年度退職者)

▼扶養手当

令和5年4月1日現在

西条市の支給額		国の制度との異同	
扶養親族	配偶者	6,500円	同
	子	10,000円	
	父母など	6,500円	

※15歳に達する日後の最初の4月1日から22歳に達する日以後の最初の3月31日までの子1人につき5,000円加算

※職務の級が8級である者の子以外の扶養親族 3,500円

▼住居手当

令和5年4月1日現在

西条市の支給額		国の制度との異同
借家、借間居住者	月額16,000円を超える家賃を支払っている職員に対し、負担している家賃の額に応じて最高28,000円(家賃61,000円以上の場合)まで支給	同

▼通勤手当

令和5年4月1日現在

西条市の支給額		国の制度との異同
交通機関(電車・バス)利用者	負担している運賃の額に応じて、1カ月当たり最高55,000円まで支給	同
交通用具(自動車など)使用者	2km以上5km未満は2,000円 5km以上は4,200円～31,600円	

▼特殊勤務手当

令和4年度決算

区分	全職種
支給実績	10,558千円
職員全体に占める手当支給職員の割合	19.4%
支給対象職員1人当たり平均支給年額	58,983円

手当の種類(手当数)：11種類(代表的な手当の名称は次のとおり)

○支給額の多い手当：救急手当、感染症防疫手当、税務手当、社会福祉業務手当

○多くの職員に支給されている手当：消防職員手当、救急手当、感染症防疫手当、高所危険手当

▼時間外勤務手当

令和4年度決算

区分	全職種
支給実績	270,077千円
職員1人当たり支給年額	387千円

1 人件費

令和4年度普通会計決算

住民基本台帳人口(令和5.1.1)	歳出額(A)	実質収支	人件費(B)	人件費率(B/A)
105,616人	55,253,057千円	3,996,649千円	8,546,867千円	15.5%

※人件費には事業費支弁人件費を含み、また市長などの特別職に支給される給料、報酬なども含まれます

2 職員給与費

令和4年度普通会計決算

職員数(A)	給与費				1人当たり給与費(B/A)
	給料	職員手当	期末勤労手当	計(B)	
882人	3,154,260千円	562,720千円	1,182,970千円	4,899,950千円	5,555千円

※職員手当には退職手当を含みません

※職員数は、令和4年4月1日現在の実数で、再任用職員および会計年度任用職員を除いています

3 職員の給料月額・給与月額・年齢(平均)

令和5年4月1日現在

区分	一般行政職			技能労務職		
	給料月額	給与月額	年齢	給料月額	給与月額	年齢
西条市	305,207円	365,847円	42.0歳	288,828円	304,338円	52.5歳
愛媛県	316,100円	405,614円	42.7歳	334,349円	367,616円	56.3歳
国	322,487円	—	42.4歳	286,942円	—	51.2歳

※平均給与額は令和5年4月に支給された給料のほか、各種手当(扶養手当、通勤手当、住居手当、管理職手当、時間外勤務手当など)を含めた額です

4 職員の初任給

令和5年4月1日現在

区分	西条市	愛媛県	国
一般行政職 大学卒	185,200円	192,677円	一般職 185,200円
一般行政職 高校卒	154,600円	159,710円	一般職 154,600円
技能労務職	143,800円	—	—

5 職員の経験年数別・学歴別平均給料月額

令和5年4月1日現在

区分	経験年数			
	15年	20年	25年	30年
一般行政職 大学卒	287,440円	328,292円	358,325円	396,400円
一般行政職 高校卒	—	287,500円	—	339,100円
技能労務職	—	—	276,500円	311,800円

※経験年数とは、卒業後直ちに採用され引き続き勤務している場合は、採用後の年数をいいます

Information Salon

インフォメーションサロン
日々の暮らしに役立つ
情報を見つけませんか

イベント・講座

モンベルアウトドア
アシス石錠 アウトド
アチャレンジ!

防災講習会

▼対象 小学生以上
▼日時 2月3日(土)
9時30分～12時

▼参加費 5000円

アウトドアセミナー

▼日時 2月5日(月)
11時～12時

クライミングガイドに学ぶ

はじめてのクライミング
(懸垂下降編)

▼対象 高校生以上
▼日時 2月7日(水)
13時～15時

▼参加費 6000円

▼アウトドアセミナー
山遊びのポイントと基本装
備(基本編)
▼日時 2月10日(土)
11時～12時

▼キャンプ講習会(焚き火を
楽しむナイトキャンプ)
▼対象 小学生以上
▼日時 2月10日(土)
16時～18時

▼参加費 5000円

アウトドアセミナー

▼日時 2月17日(土)
11時～12時

山歩き講習会(楽になる山
歩き編)

▼対象 中学生以上
▼日時 2月17日(土)
10時～12時

▼参加費 3500円

バードコールを作ってバ
ードウォッチング

▼対象 小学生以上
▼日時 2月24日(土)
10時～12時

▼参加費 3000円

▼アウトドアアシス石錠
Tel.089817613116

※各イベントの詳細はホーム
ページをご覧ください



▼国際交流協会イベント
ベトナムお正月SAIJO
2024
▼日時 2月10日(土)
10時～12時

▼内容 旧暦で祝われるベト
ナムのお正月「テト」の過
ごし方を、音楽やダンス、
ゲーム、展示などを通して
体験。(タイムスケジュール
は国際交流協会ホームペ
ージをご覧ください)

▼国際交流カフェ
▼日時 2月10日(土)
12時15分～13時30分

▼内容 ベトナムの方達と、ベトナ
ムのお正月料理を食べなが
ら交流。

▼参加費 400円(国際交
流協会員は300円)

▼場所 SAIJOBASE
国際交流協会事務局
(SAIJO BASE内)
Tel.089716619990



ベトナムの「ノンラー踊り」

▼国際理解講座
▼日時 2月17日(土)
10時～11時30分

▼場所 総合福祉センター
▼内容 外国語指導助手アシユリー
・グリフィス氏によるバル
バドスの紹介。
※講座はやさしい英語で実施
(丸エリス(高木)
Tel.0901897413532

▼今治明德短期大学社会人
対象オープンキャンパス
▼対象 学び直しや資格取得
を考えている社会人

▼日時 2月16日(金) 18時～
19時・19時～20時

▼内容 学校紹介、取得可能な資格
・免許(介護福祉士、保育
士・幼稚園教諭、栄養士、
調理師、旅行業務取扱管理
者など)、就職先の話、リ
カレント訓練についてなど。
※当日参加可
▼申込期限 2月14日(水)
▼今治明德短期大学 入試課
Tel.089812217279



▼第31回書と花の出合い展
第24回春を寿ぐ茶会
▼日時
○出合い展
2月17日(土)・18日(日) 10時
～16時(18日は15時まで)
○茶会
2月17日(土) 10時～15時
(お茶券が必要です)

▼場所 中央公民館
▼内容 東予文化協会書道部会、華
道部会の作品展示と茶道部
会による茶会。
▼東予文化協会事務局(市庁
舎新館4階社会教育課内)
Tel.089715211628

▼SAIJOBASEの日
▼日時 2月25日(日)
10時～15時

▼内容 マルシェや企業PR
ブースなど。移動図書館カ
ワセミ号もやってくる!
今月のプラネタリウム投影
は「星雲・星団」。今の時
期に見える星座と、きれい
な星雲や星団を解説。

▼場所・問合せ
SAIJO BASE
Tel.089714716063

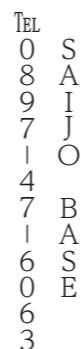

男女共同参画の視点を
踏まえた防災講演会

▼日時 2月4日(日)
10時～11時30分

▼場所 市庁舎本館5階
大会議室

▼内容 男女共同参画の視点
を踏まえた避難所運営。
※変更の可能性あり

▼講師 天野和彦氏(福島大
学人間発達文化学類教育実
践コース特任教授)

※講師はオンラインにて講演

▼定員 80人(先着順)

▼申込方法 氏名・住所・電
話番号を記載し、メール・
ファクス・電話で申し込み。

▼市庁舎新館5階危機管理課
Tel.089715211283

▼FAX 089715211725

▼E-mail kikikani@saijo-city.jp

市民救命士養成講習会

▼日時 2月18日(日)
9時～12時

▼場所 東消防署

▼内容 AEDの取り扱いと心肺蘇
生法などの応急手当の講習。

▼東消防署
Tel.089715510119

LOVE SAIJO
オンラインジョブ
LIVE!

▼対象 大学、短大、高専、
専修、大学院などの全学年
の学生、3年以内既卒者
(保護者や先生方も視聴可)

▼日時 2月27日(火)～29日(木)
10時～16時

▼内容 市内27社による、業界や仕
事の研究ができる西条市主
催のイベント。リアルタイ
ム視聴者にはミッションク
リアでオンラインギフトカ
ードプレゼント!
(プレゼント対象は学生、
3年以内既卒者のみ)

▼申込方法 特設サイトの申
込フォームから。

▼(株)ハートネットワーク
Tel.089713217777



匿名で気軽に参加できます



▼新居浜・西条・四国中央
合同企業説明会
「就活地方祭」
▼対象 2025年3月卒業
予定者を中心とした全学年
の学生(大学、短大、大学
院、専門学校、高専)もし
くは一般求職者

▼日時 3月8日(金)
11時30分～16時

▼場所 松山市総合コミュニ
ティセンター(松山市湊町)

▼内容 地元での就職を希望
し、当市へのU・I・Jタ
ーンを検討する一般求職者
に向けた合同企業説明会。

▼参加企業 新居浜市・西条
市・四国中央市に本社・事
業所を置く75社(予定)

▼申込方法 専用ホームペ
ージの申込フォームから。

▼市庁舎新館2階産業振興課
Tel.089715211482

▼詳細は
就活生には絶好の機会!

▼詳細は
就活生には絶好の機会!



就活生には絶好の機会!

2月のスポーツカレンダー

行事名	日時	場所
第17回初級者ジュニアテニス大会	3日 9:00	東予運動公園テニスコート
第63回西条市少年剣道大会	11日 9:00	総合体育館
第18回西条市民総合体育大会(ミニバレーボール)	15日 19:00 16日 19:00	小松体育館
第48回仲川杯スラローム競技大会・第20回奥島杯スラローム競技大会	17日 17:40	石錠スキー場
西条市スポーツ少年団さよなら大会(バドミントン)	18日 9:00	東予体育館
第6回FM愛媛42.195km西条リレーマラソン	25日 10:00	ひうち陸上競技場
西条市スポーツ少年団さよなら大会(ミニバス)	25日 9:00	東予体育館
西条市スポーツ少年団さよなら大会(空手道)	25日 9:00	三芳公民館多目的ホール

行事の日程・場所などは、変更になる場合あり

LOVE SAIJOポイントキャンペーン

●食べきり運動推進店でポイントゲット!
ポイント取扱店と「食べきり運動推進店」
両方に登録している市内の店舗で食事を
すると、利用額の16%のポイントを還元。
▶期間 2月1日(木)～29日(木)
▶付与ポイント上限
3,000ポイント(20,000円支払い分)
▶付与ポイント利用期限 3月17日(日)



●イベントに参加してポイントゲット!
SDGsをテーマにした「LOVE SAIJOポイントフェスタ」を
開催。ポイントが30%も還元されるマルシェや、ゲストによ
るトークショーなど、イベントが盛りだくさん!
▶日時 2月25日(日) 10時～15時
▶場所 総合福祉センター周辺



問合せ先
LOVE SAIJOポイント相談窓口 Tel.0897-66-9852

食の創造館料理教室

●旬彩曆シリーズ 栄養たっぷり、冬の根菜であったかご飯

▼日時 2月29日(木) 10時～13時

▼内容 和風ハンバーグ、大根とクルミのサラダ、ほか2品。

※学び舎えひめ対象講座

▼講師 加藤智子氏(野菜ソムリエ上級プロ)

▼定員 20人(先着順)

▼参加費 1,800円

▼申込期限 2月22日(木)

●春の柑橘食べ比べ

▼日時 3月6日(水) 13時～15時

▼内容 柑橘10種食べ比べ、柑橘についてのお話。

▼講師 十亀かね代氏(柑橘ソムリエ)

▼定員 24人(先着順)

▼参加費 1,000円

▼申込期限 2月28日(水)

▼申込先 創造館

TEL 0898-6517150



剪定講習会

▼対象 市内在住の60歳以上の方でシルバー人材センターに入会し就業を希望する方

▼日時 2月26日(月)～28日(水) 10時～16時

▼場所 西条市シルバー人材センターおよび屋外

▼内容 作業体験を通じて剪定の基礎技術などを習得。

▼定員 10人(先着順)

※参加者には作業に役立つ品進呈

▼申込先 市シルバー人材センター(小松サービスセンター内)

TEL 0898-17613670

防災講演会

「地域防災力UP!自治会で考える防災」

▼対象 市内在住の方

▼日時 3月2日(土) 13時30分～14時30分

▼場所 S A I J O B A S E

▼講師 西条市危機管理課職員

▼定員 30人

▼申込方法 申込先に電話またはメール。

▼申込期限 2月26日(月)

お知らせ

人事案件2件に同意

12月定例会最終日の12月20日に人事案件2件が同意されました。

▼教育委員会委員

○鳳 慶洲氏(丹原町北田野)

▼公平委員会委員

○佐々木しをり氏(飯岡)

人権擁護委員が委嘱されました

1月1日付けで、法務大臣から次の方が人権擁護委員に委嘱されました。

○玉井秀昌氏(新任)

人権擁護委員は、人権擁護委員法に基づき委嘱された私たちのまちの相談パートナーです。暮らしの中の悩みや心配事、困り事のある方は、お近くの人権擁護委員にご相談ください。相談は無料で、秘密は固く守られます。人権相談は毎月実施。日程や場所は、くらしの相談(19ページ)に掲載しています。

TEL 0897-15211360

西条市連合自治会西条支部

事務局(市庁舎本館3階市民協働推進課内)

TEL 0897-15211462

E-mail:shinkyodo@saijo-city.jp

第3回自然観察会

▼日時 3月9日(土) 10時～12時

※雨天時は3月10日(日)

▼場所 小松中央公園

※集合場所・駐車場は小松中央公園第一駐車場

▼講師 岩田和鷹氏(NPO 法人西条自然学校)

▼定員 12人(先着順)

※小学生以下は保護者同伴

▼申込期限 3月6日(水)

▼申込先 市庁舎新館2階環境政策課

TEL 0897-15211382



コケ植物の魅力や生態を学ぼう

健康・福祉

認知症情報交換会

▼日時 2月14日(水) 13時～15時

▼場所 総合福祉センター

▼内容 認知症の本人や介護者の交流、話し合い、相談。

▼申込先 認知症の人と家族の会(大澤)

TEL 080-374010697

第4回西条市在宅医療・介護連携講演会

▼日時 2月17日(土) 13時30分

▼場所 総合文化会館

▼内容 医療と介護の連携の仕組みと取り組み報告や、関本雅子氏(かえでホームケアクリニック顧問)による講演など。

▼定員 150人

▼申込方法 申込先へ電話か、申込フォームから。

▼申込先 市庁舎本館1階包括支援課

TEL 0897-15211412

TEL 0897-15211412



子育て・教育

第2子以降のおむつ券申請と有効期限の確認を!

第2子以降のお子さんが生まれた世帯へ、市内登録店舗で紙おむつを購入する際に利用できる「愛顔っ子応援券(おむつ券)」を交付しています。

▼交付額 対象乳児一人につき5万円分

▼申請期限 1歳の誕生日の前日

▼有効期限 令和4年度に交付したおむつ券(水色)は、3月31日(日)に有効期限を迎えます。4月1日(月)以降は利用できません。

▼申込先 市庁舎新館2階子育て支援課

TEL 0897-15211370

TEL 0897-15211370

TEL 0897-15211370

TEL 0897-15211370

TEL 0897-15211370

TEL 0897-15211370

TEL 0897-15211370

TEL 0897-15211370

TEL 0897-15211370

TEL 0897-15211370

TEL 0897-15211370



有効期限内にご利用を!

西条市路線情報提供システムの運用を開始

1月から、スマートフォンやパソコンで西条市の路線の情報が確認できるようになりました。Googleマップ上に市内の市道が表示され、市道の路線名や総延長、道路の最大と最小の幅を確認することができます。ぜひ、ご利用ください。



市道名などを特定できます

TEL 0897-15211232



図書館が休館します

館内図書の特検・館内整理のため次の期間で休館します。

○西条図書館 3月21日(木)～31日(日)

○東予図書館 3月1日(金)～9日(土)

○丹原図書館 3月13日(水)～18日(月)

○西条図書館 3月13日(水)～18日(月)

○東予図書館 3月13日(水)～18日(月)

○丹原図書館 3月13日(水)～18日(月)

○西条図書館 3月13日(水)～18日(月)

○東予図書館 3月13日(水)～18日(月)

○丹原図書館 3月13日(水)～18日(月)

○西条図書館 3月13日(水)～18日(月)

○東予図書館 3月13日(水)～18日(月)

○丹原図書館 3月13日(水)～18日(月)

○西条図書館 3月13日(水)～18日(月)

LOVE SAIJO燃料カード 各家庭に届きます



燃料などの価格高騰の影響を受けている市民の生活支援のため、ガソリンなどに利用できる燃料カードを全世帯に配布します。

▶対象 西条市の住民基本台帳に記録されている世帯の世帯主(令和6年1月1日時点)

▶配布物 1世帯当たり5,000円相当(1,000円×5枚綴り)の燃料カード(2月下旬から順次発送)

▶対象品目 ガソリン、軽油または灯油

▶利用期間 3月1日(金)～4月30日(火)

▶利用場所 市内の給油事業者で燃料カードの利用登録店

※利用方法など詳細はホームページまたは問合せ先でご確認ください

※カード残高の現金化、他者への移行はできません

▶問合せ (一社)西条市SDGs推進協議会
TEL 080-8144-6523・TEL 090-4002-3220
E-mail: mail@saijo-sdgs.net



詳細は▶

イベント・講座

健康・福祉

子育て・教育

お知らせ

募集

相談

栄典受章
受章者を紹介

このたび、次の方が叙勲の栄誉に輝かれました。おめでとうございます。

▼旭日単光章（地方自治功労）
○眞鍋行義氏（小松町新屋敷）
元小松町議会議員



▼瑞宝双光章（教育功労）
○川上義一氏（船屋甲）
元公立中学校校長



特定最低賃金改正の
お知らせ

▼特定最低賃金
（令和5年12月25日改正）
①パルプ、紙製造業
1時間 1006円
②はん用機械器具、生産用機

械器具、業務用機械器具製造業
1時間 997円

③電子部品・デバイス・電子回路、電気機械器具、情報通信機械器具製造業
1時間 987円

④船舶製造・修理業、船用機関製造業
1時間 1015円

※①～④には適用除外の労働者、①～③には適用除外の業種があり、該当する場合は愛媛県最低賃金（1時間897円）が適用されます

○愛媛労働局 賃金室
Tel.089-1935-15205
○新居浜労働基準監督署
Tel.0897-137-10151

日本年金機構からの
お知らせ

▼老齢年金受給者に源泉徴収票を送付しています
令和5年中に厚生年金保険・国民年金などの老齢年金を受け取られた方に、年金額や源泉徴収された所得税額などをお知らせする源泉徴収票を1月中旬から順次発送しています。年金以外の収入があり税務署で確定

申告する場合や、源泉徴収された所得税の還付を受ける場合は、源泉徴収票の内容を記載する必要があります。紛失した際の再交付は、基礎年金番号を準備し、ねんきんダイヤル（0570-105-1165）か最寄りの年金事務所お客様相談室へお申し出ください。

※障害年金、遺族年金および年金生活者支援給付金については非課税のため、源泉徴収票は送付しません

▼マイナポータルで年金の通知書が受け取れます
これまで書面で郵送されていた源泉徴収票や控除証明書、e-Taxでの確定申告が簡単にできるように、マイナポータルで電子データの受け取りが可能になりました。国民年金保険料を納めている方は控除証明書を

などを、老齢年金を受け取っている方は源泉徴収票を電子データで受け取れます。詳細は日本年金機構のホームページをご確認ください。

○新居浜年金事務所
Tel.0897-135-11300

ひめボス宣言事業所
認証を取得しませんか

愛媛県は男女ともに働きやすくやりがいをもって就業継続できる職場環境の整備を進める企業・事業所を応援する認証制度をスタートしました。当市も令和5年10月にひめボス宣言事業所基本認証を取得し、市内に取り組みが拡大するよう周知・啓発に取り組んでいます。申請は、「ひめボスポータルサイト」から受け付けています。

○市庁舎本館4階 総務課
Tel.0897-52-11205



林業退職金共済制度
（林退共）への加入と
退職金請求

林退共は林業界で働く方のための退職金制度です。制度に関する手続きは、各都道府県の森林組合連合会などにある支部で行っており、簡単に加入できます。未加入の方は加入してみませんか。加入していたけれどもまだ退職金を受け取っていない方、

加入していたか分からない方についても、お気軽にお問い合わせください。

○労働者退職金共済機構林業退職金共済事業本部
Tel.03-6731-2889



宝くじの助成で
駅前二区北自治会
集会所が完成しました

宝くじの社会貢献広報事業である（一財）自治総合センターの令和5年度コミュニティ助成事業を活用し、駅前二区北自治会集会所が完成しました。今後の活発なコミュニティ活動の拠点となること期待されます。

○市庁舎本館3階 市民協働推進課
Tel.0897-52-11462



完成した駅前二区北自治会集会所

3月は混み合います！
粗大ごみの出し方に注意

粗大ごみの出し方は2通りあります。
●戸別収集（事前申込必要）
電話（Tel.0897-166-7453）かインターネットで申し込み。必要料金や収集日、収集場所などをお伝えします。その後、料金分の処理券を購入し、粗大ごみに貼り付け、決められた場所に収集日の朝8時までに出す。
※申込の翌日などすぐには収集できません。3月の収集は、大変混み合うことが想定されますので1カ月前を目途に申し込みください

●直接搬入（事前申込不要）
道前クリーンセンターへ粗大ごみを持ち込み。

▼搬入日
月・土曜日（祝日も可）
※日曜日・年末年始（12月31日・1月3日）は休業
▼搬入時間 8時30分～12時・13時～15時30分
▼料金 10kgにつき100円
※処理券は不要です
※時間内に積み荷を下ろして計量を終了してください

▶問合せ
市庁舎本館3階財政課 Tel.0897-52-1314

12月補正予算の主な事業

市議会12月定例会は11月28日から12月20日までの23日間の会期で開かれ、条例案・補正予算案などが議決されました。一般会計の補正額は15億4,596万円で、補正後の予算額は519億2,948万円となりました。補正予算のうち、主な事業をお知らせします。



物価高騰対策
住民税非課税世帯へ給付金を支給 11億4,695万円

家計への影響が大きい低所得者世帯への支援として、住民税非課税世帯（約16,000世帯）に対し、1世帯当たり7万円の特別給付金を支給します。（1月下旬から支給開始予定）

物価高騰対策
5,000円相当の燃料カードを配布 2億9,798万円

燃料価格などの高騰の影響を受けている市民への生活支援として、1世帯当たり5,000円相当の燃料カードを全世帯へ配布します。（2月下旬から順次発送。詳細は15ページ）

福祉
4月から医療費助成を18歳まで拡充 267万円

子育て世帯の経済的負担軽減を図るため、現在、中学生までを対象としていることも医療費について、令和6年4月診療分から、助成対象を18歳の高校生年代まで拡充するため、事前準備を実施します。

20周年記念
合併20周年記念事業に向けての準備 110万円

令和6年11月1日に当市が合併20周年を迎えるため、令和6年度に実施予定の各種記念事業開催に向けた準備などを実施します。

令和6年4月～ 各地区公民館の
開室時間などが変わります

地区公民館の効率的な運営および関係機関との連携強化を図るため、令和6年4月1日から、地区公民館事務室の開室時間などを変更します。

	現状	変更後
事務室の開室時間	8時30分～17時	9時～17時
事務室の閉室日	月曜日、祝日、 年末年始	土・日曜日、祝日、 年末年始
貸館可能時間	8時30分～22時	8時30分～22時 (年末年始を除く)

※各種申請などは、開室時間での受付となります
※これまで土・日曜日などに実施してきた公民館事業などは継続して実施します。なお、土・日曜日にイベントなどを実施した場合、月曜日などに事務室を臨時閉室とする場合があります

ごみ通信

～気になるごみの話題を毎月紹介～

詳細は▶



Vol.6 ガラスびんの出し方



①キャップを外し、中身をよく洗う
※金属製のキャップはもえないごみ、プラスチック製はもえるごみへ



②ごみステーションに設置される回収箱へ
※持ち込む際は必ず袋から出してください
※薬品や化粧品用の乳白色のびん、または汚れているびんはもえないごみへ

ラベルは、はがさなくてもかまいません（キャップは外せるものは外してください）
※飲食用・化粧品用のびん（乳白色のびんは陶器類と判別できないため不可）に限る

くらしの相談

— 困り事があるときはご相談を —

※原則、祝日・年末年始を除く

Table with 4 columns: 相談種類, 日時, 場所, 問合せ. Rows include 行政相談, 人権相談, 法律相談, 消費生活相談, 司法書士法律無料相談, 不動産無料相談, 若者就労支援出張相談会, 家庭児童相談, DV・婦人相談, 母子父子寡婦自立相談, 心配ごと相談, 補聴器相談会, 精神障がい者の家族相談会, ヤングテレホン, 24時間子供SOSダイヤル.

SNSでさまざまな情報を発信中! 西条市は、さまざまなソーシャルメディアから情報を発信しています。ぜひ、友だち登録や「いいね!」をお願いします。

広報さいじょうをスマホで! 無料アプリ「マチイロ」でスマートフォンやタブレット端末から、いつでもどこでも広報紙をご覧いただけます。

人口のうごき (住民基本台帳登録数) 12月末日現在 (前月比) 人口 104,474人 (-81) 世帯数 50,758世帯 (-17)

募集

パブリックコメント 皆さんの意見を募集

パブリックコメントを2件実施します。

①第7次西条市障がい者福祉計画(案) 募集期間 1月19日(金)～2月19日(月)

②西条市高齢者福祉計画・第9期介護保険事業計画(案) 募集期間 1月19日(金)～2月19日(月)

③西条市庁舎本館1階長寿介護課 募集期間 1月19日(金)～2月19日(月)

④西条市庁舎本館1階社会福祉課 募集期間 1月19日(金)～2月19日(月)

⑤西条市庁舎本館1階社会福祉課 募集期間 1月19日(金)～2月19日(月)

⑥西条市庁舎本館1階社会福祉課 募集期間 1月19日(金)～2月19日(月)

⑦西条市庁舎本館1階社会福祉課 募集期間 1月19日(金)～2月19日(月)

⑧西条市庁舎本館1階社会福祉課 募集期間 1月19日(金)～2月19日(月)

⑨西条市庁舎本館1階社会福祉課 募集期間 1月19日(金)～2月19日(月)

⑩西条市庁舎本館1階社会福祉課 募集期間 1月19日(金)～2月19日(月)

⑪西条市庁舎本館1階社会福祉課 募集期間 1月19日(金)～2月19日(月)

自衛官募集

自衛官候補生 応募資格 18歳～33歳未満

受付期間 通年 ※試験日・試験場所は受付時にお知らせ

自衛官等募集説明会 日時 2月16日(金) 18時～19時

場所 東予総合福祉センター

内容 自衛隊の活動と福利厚生・勤務体系、募集種目など。

自衛隊新居浜出張所 Tel.0897-132-15396

えひめ結婚支援センター 「ボランティア推進員」を募集

独身男女に出会いの場を提供する出会いイベントを開催する際の交際フォローなどを行う「ボランティア推進員」の募集説明会を開催します。

日時 2月22日(木) 10時～17時の間で1時間程度

場所 西条図書館

申込方法 氏名・電話番号・参加希望会場(西条会場)・希望時間をメールで記入

の上、申し込み。

申込期限 2月20日(火) ※説明会は完全予約制

えひめ結婚支援センター Tel.089-998-16770

office@msc-chime.jp

ポリテクセンター愛媛 4月期生募集

対象 ハローワークの受講指示・推薦等を受けられる雇用保険受給資格者などの求職者

内容 新たな技能・技術、専門知識を身につける職業訓練 (4月3日(水)から6カ月)

募集科名 機械CAD/NC科、溶接ものづくり科、電気設備技術科、住宅・福祉リフォーム科

※教科書、作業服などの自己負担あり

募集期間 1月31日(水)～2月27日(火)

ポリテクセンター愛媛 Tel.089-1972-10329

相談

相続登記に関する相談

期間 2月の1カ月間 ※相談できる日時などは場所によって異なります

場所 県内の各司法書士事務所

内容 相続登記や遺言など相続に関する相談に、司法書士が適切なアドバイス。

事前予約の場合のみ相談料無料

愛媛県司法書士会 Tel.089-1941-8065

患者さんや家族の心をサポートします

「ココサポ相談室」

日時 2月26日(月) 15時～17時

場所 総合福祉センター

内容 がんなどで長期療養が必要な方や在宅医療を受けている方、またその家族からの相談、グリーフケア(大切な方を亡くされた方からの相談)、緩和ケアに関する相談など。

市庁舎本館1階包括支援課 Tel.0897-152-11412

合併20周年記念 冠事業を募集

当市が令和6年11月1日に迎える合併20周年記念を市民の皆さんとともに祝いするために西条市合併20周年記念の「冠」や「合併20周年記念ロゴマーク」を使用する事業を募集します。一緒に記念の年を盛り上げましょう!

- ▶特典内容 ○「西条市合併20周年記念」の冠やロゴマークの使用 ○市ホームページやフェイスブックなどで周知・PR ○のぼり旗を貸し出し
- ▶募集期間 随時(事業開始の2週間)
- ▶冠使用例 イベントや事業名に「西条市合併20周年記念」「おめでとう西条市合併20周年」などを使用。
- ▶応募方法 申込フォームから。
- ▶問合せ 市庁舎本館4階総務課 Tel.0897-52-1364

投票の結果、市内在住の近藤海月さんが制作したロゴマークに決定!



開…開館時間 休…休館日 対…対象 回…期間・日時 講…講師 定…定員 持…持ち物 費…費用 申…申込受付

佐伯記念館・郷土資料館 Tel.0898-68-4610
開 9時～17時
休 月曜日（12日は開館）、13日（火）、14日（水）、27日（火）

工芸作品展
木工、人形、革工芸などを展示します。
回 2月1日（木）～15日（木）



岡孝敏・敏夫二人展
絵画と彫刻を展示します。
回 2月21日（水）～3月6日（水）



小松温芳図書館・郷土資料室 Tel.0898-72-5634
開 10時～17時
休 月曜日（12日は開館）、1日（木）～7日（水）、13日（火）、29日（木）

特別展 千姿万態～古文書は姿を変える～
役目を終えた古文書がその姿を変えて新しく生まれ変わります。捨てる事なく残された古文書の新しい活用や再研究の一面を紹介します。
回 開催中～3月24日（日）

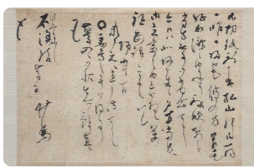

生涯学習の館 Tel.0897-53-8686
開 9時～22時
休 月曜日（12日は開館）、13日（火）、14日（水）、27日（火）

グループどんぐり絵画小品展
回 1月30日（火）～2月16日（金）

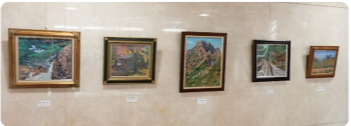

第十一回心をつなぐ書道展
杏珠と生徒たちによる作品展。
回 2月18日（日）～3月8日（金）15時



木工教室 令和5年度未完成作品の仕上げほか
工房機械使用者向けの安全講習。
回 3月9日（土）・23日（土） 13時30分～15時30分
回 2月23日（金）まで

東予郷土館 Tel.0898-65-4797
開 10時～18時 休 月曜日（12日は開館）、13日（火）、29日（木）

企画展 和紙教室作品展
和紙ちぎり絵、和紙人形、染め紙、一閑張りなど手すき和紙を使った作品を展示。今年はたくさんの和紙の花が咲き乱れています。一足早い春の訪れを感じてください。
回 開催中～2月28日（水）



愛媛県警察音楽隊ふれ愛コンサートin西条
日時 2月12日（月） 13時30分～（13時開場）
場所 総合文化会館
内容 愛媛県警察音楽隊員、西条高校吹奏楽部（ゲスト）が演奏を披露します。
※入場整理券は、西条警察署などで配布
問合せ 西条警察署 Tel.0897-56-0110



文化会館イベント情報
総合：Tel.0897-53-5500（休館日：月曜日（12日は開館）、13日（火）、14日（水）、27日（火））
丹原：Tel.0898-68-3555（休館日：月曜日（12日は開館）、9日（金）、13日（火）、27日（火））

おすすめイベント 道前太鼓 結成20周年記念公演
日時 3月17日（日） 13時30分～（12時30分開場）
出演 道前太鼓LA・BANTA
※ゲストとして阿部一成氏（篠笛奏者）、令和5年度さいじょう和太鼓講習会講習生が参加します
料金 全席自由1,000円（当日1,500円）
※未就学児はひざ上鑑賞無料、座席鑑賞は有料
※丹原・総合文化会館などで入場券販売中（車椅子席は丹原のみで販売）
場所・問合せ 丹原文化会館
▲道前太鼓LA・BANTA



愛媛民藝館 Tel.0897-56-2110
開 9時～17時（入館は16時30分まで）
休 月曜日（12日は開館）、13日（火）、14日（水）、27日（火）

李朝をもとに 一えひめの陶工3名の取り組み
朝鮮王朝時代に作られた簡素で美しい陶磁器、木工、石工、金工、民画ほか、李朝の流れをくんだ砥部焼北川毛の器を展示。それらをもとに県内で作陶する3人（池本惣一・宮内太志・長戸裕夢）の作品を合わせて紹介します。
回 開催中～2月18日（日）



雛人形と郷土玩具
子どもたちの健やかな成長と幸せを願って雛人形と愛らしい郷土玩具を飾り付けます。
回 開催中～3月中旬



五百亀記念館 Tel.0897-53-1008
開 9時～17時（入館は16時45分まで）
休 月曜日（12日は開館）、13日（火）、14日（水）、27日（火）

五百亀記念館開館10周年記念企画展
-あたらしい五百亀記念館のかたちⅢ-
「画家・安藤義茂の眼～生命を慈しむまなざし～」展
開館10周年を締めくくる本展覧会では「刀画」という独自の技法を生み出した画家、安藤義茂の初期の貴重な自画像（油彩画）をはじめ日本画、水彩画、粘土絵など多彩に描かれた作品や安藤義茂の約60年にわたる画業を紹介。
回 1月30日（火）～3月24日（日）
<関連イベント・フロアレクチャー>
安藤義茂作品の魅力について解説。
回 2月11日（日） 14時～
講元 愛媛県美術館学芸課長 増田和朗氏
定員15人 ※要電話申込



写団ひうち47周年写真展
結成から47周年。8人のメンバーによる個性あふれる写真の展示。
回 2月20日（火）正午～25日（日）16時

考古歴史館 Tel.0897-55-0419
開 9時～17時
休 月曜日（12日は開館）、13日（火）、14日（水）、27日（火）

火おこし体験
回 土・日曜日 10時～15時 ※要申込

四国鉄道文化館・十河信二記念館・観光交流センター
鉄道歴史パークinSAIJO Tel.0897-47-3855
開 9時～17時（入館は16時30分まで）
休 水曜日 ※観光交流センターは無休（18時まで開館）

【四国鉄道文化館 北館の催し】
天野コレクション「JR東日本のオレカ展」
故天野英男氏から寄贈されたオレカジカード（磁気式プリペイドカード）のうち、JR東日本のものを中心に約500枚展示します。
回 開催中～2月27日（火）



紙芝居「十河信二伝」上演 協力：つくしんぼの会
回 2月11日（日） 13時30分～

新幹線お掃除・勉強会 0系ぶらす
北館に展示している0系新幹線をお掃除しながら、動く仕組みを勉強しよう！
対 小学生以上 ※小学生は保護者同伴
回 2月25日（日） 10時～11時
講 館長 加藤圭哉
定 5組（約10人）※要申込、先着順
持 軍手、お持ちの方はヘルメット
回 四国鉄道文化館 Tel.0897-47-3855



【四国鉄道文化館 南館の催し】
フリーゲージトレイン車内特別公開
普段は入ることのできないフリーゲージトレイン（軌間可変電車）の車内・運転席を特別公開します！
回 2月18日（日） 10時～12時



西条郷土博物館 Tel.0897-56-3199
開 9時～17時（入館は16時30分まで）
休 月曜日（12日は開館）、13日（火）、14日（水）、27日（火）

特別展示 ～ハレとケ～「人々と暮らし展」
私たちの暮らしの中にある曆に着目し、新年から3月までに行われる年中行事を取り上げるほか、日本全国の藁を使った生活道具の数々、西条の特徴的なしめ縄飾りなどを紹介します。
回 開催中～2月25日（日）



昔の道具を、実際に使ってみよう
茶臼でのお茶挽き、藁を使ったこも網み体験ができます！
対 小学生以上
回 2月18日（日） 13時30分～15時30分
講 東予郷土館学芸員 藤田宣伸



1～3歳のお誕生日を迎えるお子さんの笑顔写真を募集中！

- ▶ 締切 誕生月の前月1日必着 (当日消印無効)
- ▶ 提出方法 申込フォームから



1・2・3歳になりました！
まちのアイドル大集合！



気になるニュースをお届け
さいじょう子育てだより



おくすくさいじょう
子育てひろば

施設がリニューアル！子育てを楽しもう！

王至森寺（飯岡地区）近くの自然豊かな環境の中で活動してきた地域子育て支援センター「おさなごゆめの城」が、12月にリニューアル。センター内は、ぬくもりを感じられる天然木材を使用し、お母さんやお父さんもくつろげる空間です。子ども心をくすぐる小上がり、食育講

座の際に使用するキッチンのほか、授乳室や相談室もあります。絵本ソムリエによる読み聞かせのイベントやハンドメイドマスターによるオリジナルのスタいの小物づくりなどをみんなで楽しくしています。子育て中のちょっとした息抜きに、足を運んでみませんか。



場所・問合せ
地域子育て支援センター
「おさなごゆめの城」（飯岡保育園内）
Tel.0897-55-2311
※おさなごゆめの城は、飯岡保育園の園舎内にあります。園のインターホンを押して入室してください

2月の乳幼児健康診査 母子健康手帳とアンケート、バスタオル1枚を持ってきてください。

内容	日時	対象者	対象地区	実施場所
3カ月児健診	22日(木)	R 5年10月出生児	西条	中央保健センター
	27日(火)		東予・丹原・小松	東予保健センター
1歳6カ月児健診	15日(木)	R 4年7月出生児	西条	中央保健センター
	21日(水)		東予・丹原・小松	東予保健センター
3歳児健診	6日(火)	R 2年7月出生児	東予・丹原・小松	東予保健センター
	8日(木)		西条	中央保健センター

※体調不良の方や当日都合の悪い方は日程変更が可能です。中央保健センターへご連絡ください

子連れで行ける相談会

内容	日時	場所
妊娠・出産・育児などの相談 ハピ♡すく相談室 保健師・助産師・栄養士・保育士などが相談に応じます。 ※事前予約が必要。中央保健センターまでお問い合わせください	2月5日(月)	東予保健センター
	2月14日(水)	小松保健センター
	2月20日(火)	中央保健センター
	2月28日(水)	丹原児童館
教育・発達・医療などの相談 地域子育て支援センター カウンセラーが相談に応じます。 そのほかの地域子育て支援センターでも平日に相談を受け付けます。詳しくは各地域子育て支援センターへお問い合わせください。	日曜日・祝日	ひだまり（総合福祉センター内） Tel.0897-55-1018
	2月2日(金)	らっこ・はうす（東予南こども園） Tel.0898-64-3112

遊びに行こう！

- ▼西条児童館 Tel.0897-56-2511
いっしょにあそぼう～ルンルンキッズ～（要申込）
2月17日(土) 13時30分～14時
対象：2～6歳の幼児親子 定員：10組
- ▼西条西部児童館 Tel.0897-57-6061
のびのびタイム 13時30分～14時30分
2月3日(土) バレンタインカード作り
2月10日(土) おひな様がざり作り
対象：幼児、小学生
- ▼東予西児童館 Tel.0898-66-5342
子ども映画会「推しの子」
2月24日(土) 13時30分～15時 対象：小学生
- ▼丹原児童館 Tel.0898-68-6960
バレンタインクッキング♡（要申込）
2月10日(土) 10時～12時
対象：小学生 定員：16人
持ち物：エプロン、マスク、三角巾、ハンドタオル
くまさんのコーンフレーククッキーを作ろう！
- ▼ここてらす こまつ Tel.0898-72-2113
ひな飾りを作ろう（要申込）
2月17日(土) 10時30分～
対象：小学生 定員：10人 申込：2月2日(金)～

図書館からのオススメ

おにのつ
作・絵：おおつぼかずみ
PHP研究所
かなぼうじまに住むおにのミーくん。ある朝、鏡を見るとつのがありません。つのを元に戻すためにいろいろ試しますが……。はたしてミーくんのつのは無事はえるのでしょうか？

2月のおはなし会

※人数制限があります。事前に各館にお問い合わせください

館名	日時	対象
西条図書館 Tel.0897-56-2668	10日(土)	15時～ 幼児
	21日(水)	10時30分～ 乳幼児
東予図書館 Tel.0898-65-4797	14日(水)	10時30分～ 乳幼児
	28日(水)	11時～ 乳幼児
丹原図書館 Tel.0898-68-8711	10日(土)	14時～ 幼児以上
	22日(木)	10時30分～ 乳幼児
小松温芳図書館 Tel.0898-72-5634	24日(土)	10時30分～ 乳幼児以上

休館日 各館 西条・丹原：火曜日 東予・小松：月曜日
共通 休館日が祝日のときは翌平日、月末最終日、年末年始、特別館内整理期間

2月の 当番病医院

受診前に必ず電話してください。

当番病医院は変更の場合があるほか、症状によっては受診できない場合があります。
 受診前に必ず、各病医院かテレホンサービス (Tel.0897-58-2200) で確認を。
 ※二次救急病院での休日の軽症患者の受け入れは行っていません

診療日時	内科	外科
1 (木) 19時～22時	休日夜間急患センター Tel.0897-52-2001	市立周桑病院 Tel.0898-64-2630
2 (金) 19時～22時		休日夜間急患センター Tel.0897-52-2001
3 (土) 19時～22時	休日夜間急患センター Tel.0897-52-2001	
4 (日) 9時～18時	村上記念病院 Tel.0897-56-2300	休日夜間急患センター Tel.0897-52-2001
5 (月) 19時～22時	休日夜間急患センター Tel.0897-52-2001	西条市民病院 Tel.0898-72-4111
6 (火) 19時～22時		済生会西条病院 Tel.0897-55-5100
7 (水) 19時～22時	休日夜間急患センター Tel.0897-52-2001	横山病院 Tel.0898-72-2121
8 (木) 19時～22時	休日夜間急患センター Tel.0897-52-2001	村上記念病院 Tel.0897-56-2300
9 (金) 19時～22時		村上記念病院 Tel.0897-56-2300
10 (土) 19時～22時	休日夜間急患センター Tel.0897-52-2001	
11 (日) 9時～18時	西条中央病院 Tel.0897-56-0300	休日夜間急患センター Tel.0897-52-2001
12 (月) 9時～18時	休日夜間急患センター Tel.0897-52-2001	
13 (火) 19時～22時	休日夜間急患センター Tel.0897-52-2001	今井クリニック Tel.0898-68-8118
14 (水) 19時～22時		休日夜間急患センター Tel.0897-52-2001
15 (木) 19時～22時	休日夜間急患センター Tel.0897-52-2001	

診療日時	内科	外科
16 (金) 19時～22時	休日夜間急患センター Tel.0897-52-2001	飯尾皮フ科泌尿器科 Tel.0898-64-5577
17 (土) 19時～22時	休日夜間急患センター Tel.0897-52-2001	
18 (日) 9時～18時	休日夜間急患センター Tel.0897-52-2001	村上記念病院 Tel.0897-56-2300
19 (月) 19時～22時	休日夜間急患センター Tel.0897-52-2001	西条市民病院 Tel.0898-72-4111
20 (火) 19時～22時		休日夜間急患センター Tel.0897-52-2001
21 (水) 19時～22時	休日夜間急患センター Tel.0897-52-2001	横山病院 Tel.0898-72-2121
22 (木) 19時～22時		今井クリニック Tel.0898-68-8118
23 (金) 9時～18時	西条中央病院 Tel.0897-56-0300	休日夜間急患センター Tel.0897-52-2001
24 (土) 19時～22時	休日夜間急患センター Tel.0897-52-2001	
25 (日) 9時～18時	休日夜間急患センター Tel.0897-52-2001	村上記念病院 Tel.0897-56-2300
26 (月) 19時～22時	休日夜間急患センター Tel.0897-52-2001	飯尾皮フ科泌尿器科 Tel.0898-64-5577
27 (火) 19時～22時		休日夜間急患センター Tel.0897-52-2001
28 (水) 19時～22時	休日夜間急患センター Tel.0897-52-2001	休日夜間急患センター Tel.0897-52-2001
29 (木) 19時～22時		休日夜間急患センター Tel.0897-52-2001

※小中学生の時間外受診時は、いったん一部負担金を支払い、後日市役所で払い戻し手続きをしてください

新型コロナワクチン接種

第一三共社ワクチンの予約受付中！



第一三共社のワクチンはmRNAワクチンと呼ばれるもので、12歳以上の方が追加接種で使用できるオミクロン株XBB.1.5に対応した国産ワクチンです。mRNAワクチンはファイザー社・モデルナ社でも使われているワクチンです。

対象 12歳以上の1・2回目(初回)接種を完了している方で令和5年秋開始接種(9月20日以降)を未接種の方

接種期間 令和6年3月末まで
 医療機関 市ホームページをご覧ください。



問合せ 健康医療推進課
 Tel.0897-52-1228

参加者募集「分かる！身につく！栄養講座」

楽しく食生活を見直してみませんか？



対象 食生活改善に興味がある市民
 日時 2月28日(水) 9時30分～13時

場所 東予保健センター

内容 テーマは『西条市の「食」を考えてみませんか?』。保健師と栄養士による講義と調理実習です。

定員 20人程度

参加費 500円(材料費)

申込期間 1月29日(月)～2月21日(水)

申込先 中央・東予保健センター



参加者募集「シルバー健康講座(若見え体操)」

体のゆがみを直して健康な毎日を！

対象 市内在住の60歳以上の方

日時 3月6日(水) 13時30分～15時

場所 西条市シルバー人材センター

内容 高齢者でも無理なくできる体操で、体のゆがみを直し、姿勢を整えます。

講師 西山千恵子氏(コンディショニングトレーナー)

定員 15人

持ち物 動きやすい服装、タオル3枚、ヨガマット(なければバスタオル)、飲み物、寒さを感じる方はブランケットまたはひざ掛け

申込先 西条市シルバー人材センター(小松サービスセンター内)
 Tel.0898-76-3670



救急医療の適正利用をお願いします

えひめ救急電話相談

#7119 フリーダイヤル
 Tel.0120-79-7119
 ※現在「#7119」では一部通話料が発生します

看護師など(医療の有資格者)が相談に応じ、不安を和らげ、適切な医療へ円滑につなぐ助言などを行います。
 受付 365日24時間対応

子ども医療電話相談

#8000 または
 Tel.089-913-2777

子どもの急な病気やけがなどについて、医師や看護師が相談に応じます。
 受付 19時(土曜日13時、日曜日・祝日8時)～翌朝8時

そのほか、体調に異変を感じたら平日の診療時間内にかかりつけ医を受診するか、えひめ医療情報ネットやQ助など、便利なホームページや、アプリの活用を！



緊急性が高いときは、
 ためらわずに119番！

意識がない、急な息切れ・動悸、激しい頭痛など、緊急時は救急車(119番)を呼んでください！

新型コロナワクチン接種に関する一般的なお問い合わせ

西条市コールセンター
Tel.0120-404-105

受付時間 9時～19時
 (土・日曜日、祝日も受け付け)

新型コロナワクチン接種情報はこちら▶

成人向け「健康栄養相談」(要予約)

保健師・管理栄養士が生活習慣の改善や身体の状態に合わせた食事のアドバイス。

- 中央保健センター
2月5日(月) 9時30分～12時
- 東予保健センター
2月7日(水) 9時30分～12時
- 小松保健センター
2月26日(月) 13時30分～15時30分

こころの相談(要予約)

生活上の問題、治療、社会復帰など心の健康相談に医師・保健師が応じます。

- 日時 2月22日(水) 14時30分～16時30分
- 場所・申込み 中央保健センター

西条保健所情報

- エイズ血液検査・相談(匿名・無料)
月曜日(祝日除く) 10時～11時
- 骨髄バンク登録(要予約)
月曜日(祝日除く) 9時～15時
- 難病医療相談(要予約)
2月27日(水) 13時30分～15時30分
- 問合せ 西条保健所 Tel.0897-56-1300

認知症お困りダイヤル

物忘れがあるなど「認知症ではないか?」と気になる方は、ご相談ください。

- 受付時間 月～金曜日(祝日除く) 9時～16時30分
- 地域包括支援センター西条北部(担当:玉津・西条・神拝) Tel.0897-55-5359
- 地域包括支援センター西条南部(担当:飯岡・大町・神戸・加茂) Tel.0897-55-0630
- 地域包括支援センター西条西部・小松(担当:氷見・橘・禎瑞・大保木・小松地区全域) Tel.0898-52-8221
- 地域包括支援センター東予(担当:東予地区全域) Tel.0898-66-5520
- 地域包括支援センター丹原(担当:丹原地区全域) Tel.0898-35-3427



小松高校 普通科 2年生 余吾桃果さん

高校生活で一番がんばっていることは「チームカメラリア」の活動です。地域の魅力を伝えるため、小松の歴史や文化、教育について探究し、発信しています。地域を歩いてガイドしながら歴史を体験する「東予歴史トリップ」は、前年から準備に取り組みました。篤山旧邸でのパネル展示や、先生を招いてのフィールドワークや講演会など、さまざまなメディアで告知して、当日は31人の方を案内することができました。

笑っている自分がイメージできる道へ進む



打ち合わせをするチームカメラリアのメンバー。東予ブックマルシェに向け活発に意見を出し合います

した活動を予定して、チームのメンバーで話し合いながら計画を進めているところです。この活動を通して、企画力やコミュニケーション力を身に付けることができました。と実感しています。これからさらに力を磨いていき、将来の夢である美容、服飾関係の経営者を目指していきます。

エンジョイ！高校ライン

No.68

小松高校

先輩からのメッセージ

市内5高校の学生生活を紹介します

西条の元気！

地域活力の源泉は産業にあり

SICS PRESENTS

ものづくり PEOPLE

vol.24

「ものづくり」にがんばる人々を紹介するコーナーです。

産業情報支援センター TEL.0897-53-0010
食の創造館 TEL.0898-65-7150
<運営> 西条産業情報支援センター 通称：サイクス



今月のPEOPLE

佐伯翔吾さん

株式会社MCT西条勤務、入社14年目。仕事が終われば早く家に帰り、家族と過ごせることに一番の幸せを感じている。中川スポーツ少年団(ソフトボール)の監督を務める

コットン製品のメーカーで活躍！ 現場を担う熱き若手リーダー

「目指すは工場長です」。そう力強く話してくれたのは、MCT西条の製造グループでアシスタントグループリーダーを務める佐伯翔吾さん。MCT西条は、コットン(綿)およびオーガニックコットンを原料とした衛生資材、衛生製品の開発・製造・販売メーカーである丸三産業株式会社のグループ企業で、コスメ・医療・衛生用品を製造しています。佐伯さんの仕事は不織布製造部門の管理者で、日々の生産管理、工場ラインの改善提案、設備メンテナンス計画立案などを担っています。入社後のきっかけは、面接時に対応した社員の方々の雰囲気がとても良かったこと。また、コットンを使った製品作りに興味が湧いたからだそう。今では3、4人で構成される製造ラインの班を4つ任されていて、若手や年配の方がいる班の中で、働きやすい環境づくりを意識しながらも、指示する内容については、年齢に関係なくしっかりと伝えることを心掛けています。24時間稼働している工場の中で、人や設備、工場全体が回っているかなど、考えることがたくさんあるため、気苦労は絶えません。数年前に管



佐伯さんが管理担当している製造ライン



公私ともに充実している佐伯さん。休日には大会や練習試合などで指導

理責任者に就いてからは、現場での改善案やトラブル対処法、予防策について考えることが多くなりましたが、これまでの現場経験を生かして改善してきました。仕事の効率・生産性・品質アップに効果がみられた時や、職員から「トラブルが減った」「作業がしやすくなった」という声が聞けたとき、仕事にやりがいを感じられるそうです。自身の将来像については、「職員みんなから頼られる存在になりたい」と話してくれました。そんな佐伯さんのインタビューを、我が子を見るような優しい目で見守っている加藤工場長がとても印象的でした。MCT西条の今後のさらなる活躍が期待されます。

編集者のひとり言

やっぴー

二十歳の集い、うちめきマラソン、ちびっこ駅伝。今年もやってきた年明け恒例行事。同級生との久々の再会に喜びをみせる二十歳、ゴールを目指して、懸命に走るランナー。無事、さまざまな様子をカメラに収めることができました。表紙は西条高校の卒業生たち。学校の大手門前で撮影し、本人たちも納得の一枚を表紙に選定しました。協力してくれた皆さんありがとうございます！ 広報紙に掲載できなかった写真は市のインスタでも紹介しているので、ぜひご覧ください！

広報紙配布についての問合せ 月～金曜日(祝日除く) 9時～17時

- 西条地域(橘・大保木・氷見地区除く) 読売センター TEL.0897-58-3230
- 東予・丹原・小松地域、橘・氷見地区 読売センター TEL.0898-66-0700
- 大保木地区 シティプロモーション推進課 TEL.0897-52-1204

- 災害情報案内(火災等の発生時) TEL.0897-55-5551
- 防災行政無線の内容確認 TEL.0897-56-6599
- 防災専用電話(災害時通報用) TEL.0897-52-1400 TEL.0898-68-1400

*防災専用電話は地震・台風など自然災害の「被害状況・避難情報」などの通報用です。

LOVE SAIJOファンクラブ会員が紹介 今月のイチオシ!



今回の会員は、氷見古民家研究会

昨年、国の有形文化財に登録された住吉屋(氷見丙658)は、氷見に残る江戸時代の大地主のお屋敷です。2~4月はたくさんの雛飾りを展示。100年前のもの、七人囃子のものなど、珍しい雛飾りもあります。ぜひお越しください。公開日は2月18日~4月21日の日曜日、第2土曜日。時間は10時~12時。入場無料。駐車場あり。

うちの子「結婚」しないのかしら?

独身のお子様の結婚相談承ります



お子様の結婚に関するお悩み、プロの仲人がお答えします。

まずはお気軽に仲人にご相談下さい

089-997-7411

結婚相談所ムスベル

強胸の痛み 突然の 急性心筋梗塞の可能性が すぐに119番

心臓のお悩みはこちらまで 西条中央病院 TEL.0897-56-0300

3分半 簡単調理のレンジ麺! 本場の喜多方ラーメンをご自宅で 4個以上お買い上げで 594円

喜多方ラーメンレンジ麺 4個以上お買い上げで 594円(税込) 賞味期限60日間

お申し込みは今すぐお電話で!! 受付時間 日曜を除く10時~17時 株式会社 河京 KAWAKYO

すべての会館で家族葬を承っております。 事前相談 無料

家族葬 一般葬 一日葬 などいつでもお気軽にご相談ください。

急なご葬儀で時間がない 終活をサポートしてほしい 葬儀について事前に相談したい

JAえひめ未来 総合葬祭式場 フリーダイヤル 24時間受付中 0120-7979-22

児三エール 西条 西条市大町937-1 TEL 0897-56-2500

LOVE SAIJOポイントの利用で 地域経済とコミュニティを活性化



西条市SDGs推進協議会
LOVE SAIJOポイント担当部長

秦 信吾さん

LOVESAIJOポイント事業を担当。
市内の店舗や市民がSDGsと身
近に関わることができる
事業を展開。お得な
ポイント情報はHPで



LOVE SAIJOポイントは、西条市の地域ポイントサービスで、誰でも貯めたり使ったりすることができるポイントです。ポイントの取扱店舗も順次拡大しており、その数は市内に300店以上。2月は「食べきり運動推進キャンペーン（詳細は13ページ）」なども開催していますので、ぜひこの機会に皆さんでおいしく食事を楽しみながら食品ロスも削減して、ポイントを貯めてください。

このポイント事業は、市内で店舗を営む方々と市民の皆さんが、SDGsに関わる入口となる役割を担っています。簡単にローカルSDGsに取り組むことができ、それが地域経済やコミュニケーションの活性化に役立っていきます。まだ、ポイントを取り扱っていない店舗の方で興味を持たれた方は、お気軽にお問い合わせください。

私たち現役世代もメリットを受けながら、未来を担う次の世代へ、生まれ育った西条市を引き継いでいけたら良いですね。

有料広告

コインランドリーで洗濯物もフンも洗ってみませんか？

除菌・消臭「丸洗い」

蘇る超フカフカ感！

もう、極フカ

こんなにフカフカ！

コインランドリー店 最優秀賞受賞
国際ランドリー EXPO2018

7F7 布巻きジロー 西条店

愛媛県西条市大町1762-13 布巾巻きのジロー 公式アプリあります！

QRコードとアプリをインストール▼

アプリの使い方はと55▼

PayPay 使えます！

株式会社 弓山建設

新築 リフォーム ガレージ 店舗

西条市中野甲1288-1 愛媛県知事登録(ハ)第3136号

和歌山直送!! 紀州南高梅干し

塩分が気になる方にもおすすめです!

大好物♪ふれ梅みつ ゆめ

お好み塩味が選べます

塩分5% 塩分8%

塩分を極限までおさえたほんのり甘い梅干です。

低塩仕込みのハチミツ入り。甘口の人気商品。

たっぷり盛り盛り 4パックなんと1400g!

1,300円 (税込) 通常送料700円 (税込)

2パック以上で送料無料で

※3個以上のお買い上げの場合は代金引換(代引手数料当社負担)とさせていただきます ※製造工程で酸やふれたり酸がくずれたりした梅干しです。

●受付時間 8:00~17:15 (定休日:日・祝/土曜日は不定休)

産地の味をそのままに 紀州・みなべ 梅見月

マルヤマ食品株式会社 〒645-0027 和歌山県日高郡みなべ町西本庄1282

●商品お届けまでに1週間~10日程度かかります。ご依頼人様以外のご住所へは発送できません。●お支払いは商品が届いてからOKです(郵便・コンビニ振込振込用紙がります)但し、3個以上のお買い上げの場合は代金引換とさせていただきます(代引手数料当社負担) ●商品にはカタログ価格表等が同封されます。●のし包装は承れません。●食品につきお客様都合による返品はお受けできません。●お預かりした個人情報は商品の発送・サービスのご案内のみに使用致します。

050-1867-7177

おいしいお肉 和牛専門

TAJIMA

西条市氷見 とうしょく氷見店内 ☎0897-57-7071

西条市丹原町とうしょく丹原店内 ☎0898-68-0040

西条市周布 DCMダイキ周薬店内 ☎0898-68-8129

西条市神拝 水都市店内 ☎0897-55-0855