

配盤圖 1/200

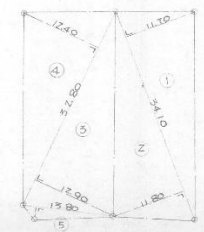

丈量圖

面積算定表

①	34.10 x 11.70	= 398.97
②	x 11.80	= 402.98
③	32.80 x 12.40	= 407.12
④	x 12.40	= 407.12
⑤	13.80 x 1.65	= 22.77
計		1653.96
面積	$1653.96 \times \frac{1}{2} = 826.98 \text{ m}^2$	
	826.98 m <sup>2</sup>	

遊樂面積

木林	17.00 x 18.00 + 10.00 x 15.00	+ 7.40 x 0.80	= 323.20
物置(20x12)庫	2.70 x 1.75	= 12.60	
自転車置場	10.00 x 1.80	= 18.00	
車庫	10.00 x 3.00	= 30.00	
計		383.80	
床面積			
本体			
1F	17.00 x 18.00	= 306.00	
2F		= 306.00	
計		612.00	
物置、物庫、庫	7.70 x 1.75	= 12.60	
自転車置場	10.00 x 1.80	= 18.00	
車庫	10.00 x 3.00	= 30.00	
計		60.60	
延床面積	672.60 m <sup>2</sup>		

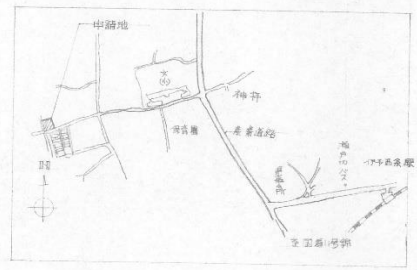

附近見取圖

備 考	 <b>株式会社 浪速設計事務所</b> 一級建築士大抵登録第3084号 長井 所保				本所は、大阪府大阪市浪速区などを中心に、建築設計、インテリア設計、都市計画設計、国土利用計画設計、環境デザインなど、幅広い分野でサービスを提供しています。	TEL 06(6) 202-1111 TEL 06(6) 202-1112 TEL 06(6) 202-1113 TEL 06(6) 202-1114 TEL 06(6) 202-1115 TEL 06(6) 202-1116 TEL 06(6) 202-1117 TEL 06(6) 202-1118 TEL 06(6) 202-1119	分 類 目 期 日	工 事 名 第3期 第246号 西条勤労福祉会館改築工事	細 尺 1/200
	社 長 所 長 概 算 設 計				日 期 49.10.12	図 名 丈量図 配盤図 附近見取図	作 者 60-3	備 考	

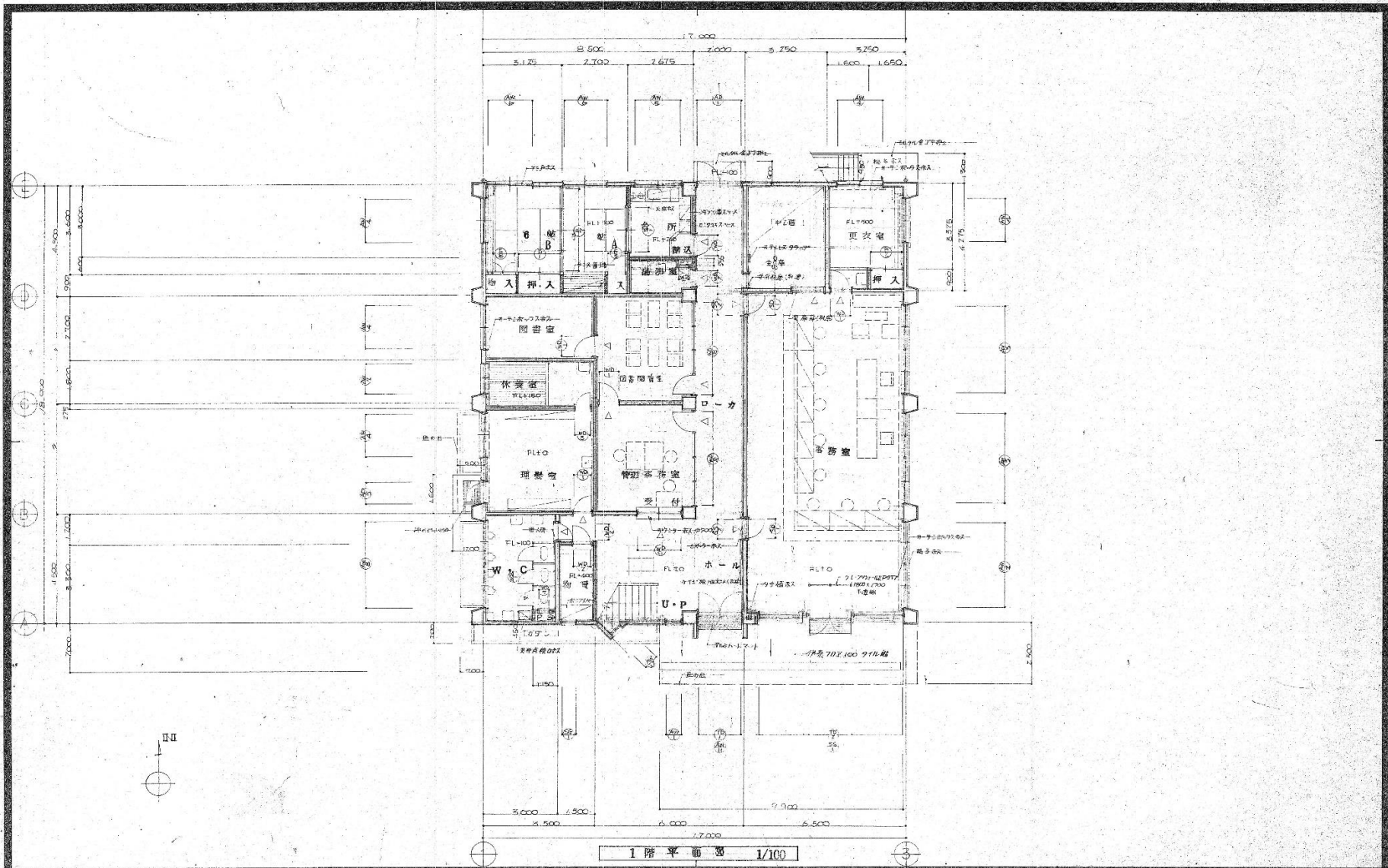

備考 1. 窓台 凡孔入 2. 床面 面巾 3. C 部 埋込 4. R.C.	株式会社 浪速設計事務所 代表取締役 長井 保 一般社団法人 登録第 39584 号	分 第 3 類 第 746 号 日 昭和 44. 12. 12 図 1 階 平 面 図	西条勤労福祉会館新築工事 1/100 50 - 5

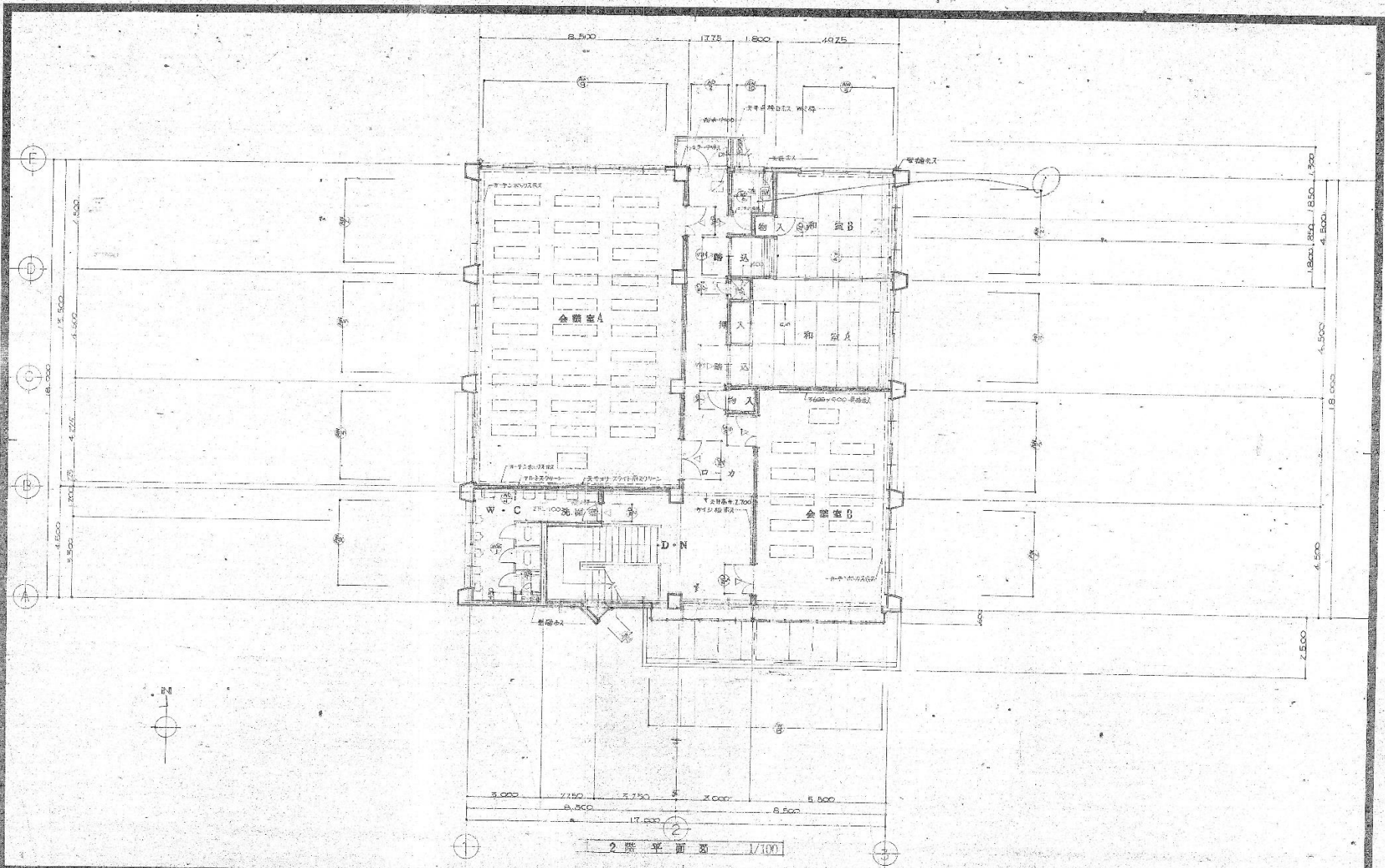

- △ 倉庫札取
- ==== 本道由取
- ==== C.B
- ==== R.C

社名	浪速設計事務所
住所	大阪府大阪市東区東船場3-1-1
代表者	長井 隆夫
設計者	長井 隆夫
監理者	長井 隆夫
建築士	長井 隆夫

浪速設計事務所  
 〒545 大阪府大阪市東区東船場3-1-1  
 TEL: 06-6541-1111  
 FAX: 06-6541-1112

分	第 5 類 第 246 号
日	1995. 10. 22
付	

浪速設計事務所  
 2階平面図

縮尺	1/100
区	(R・内)
番	60 - C



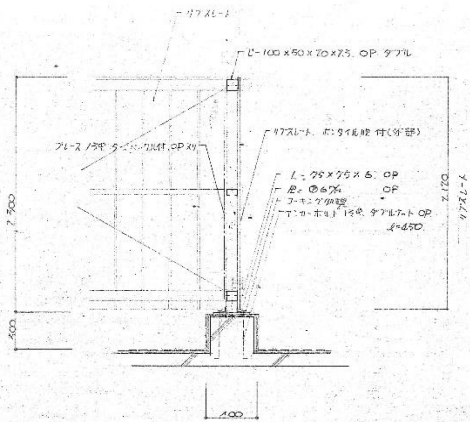

断面詳図 1/30

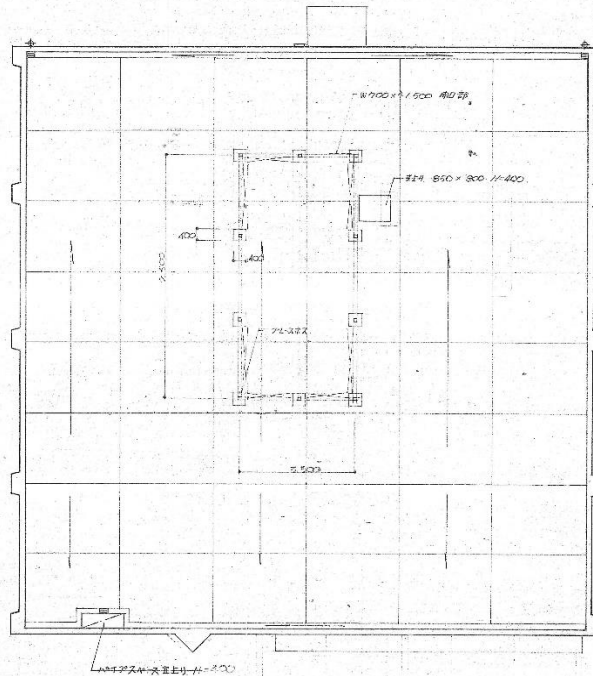

屋上平面 1/30

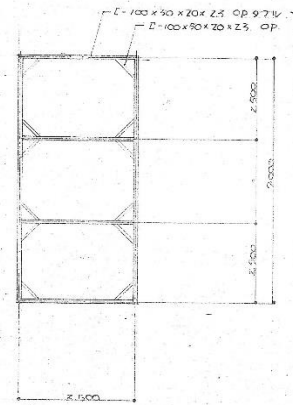

壁伏図 1/30

株式会社 浪速設計事務所 長井 保 〒550-0001 大阪府大阪市東淀川区西中島5-1-1 TEL: 06-6643-3333 FAX: 06-6643-3334 E-MAIL: nami@nami-ds.jp	本図は、浪速設計事務所が、本図に記載の設計内容について、設計者としての責任を負う。本図は、設計者の設計内容に基づき、施工に供するものである。本図は、設計者の設計内容に基づき、施工に供するものである。	分 類 第3類・第246号 日 2019.10.12 工 務 名 屋上平面図	西条 健太郎 建築士事務所 西条 健太郎 建築士事務所 西条 健太郎 建築士事務所	縮尺 1/300 1/30
				社 長 浪速設計事務所 所 長 浪速設計事務所 技 師 浪速設計事務所 技 師 浪速設計事務所

