

# 社会資本総合整備計画

令和2年6月18日

| 計画の名称                     | 安全安心を確保し利便性の高い公園整備   |                 |                |                |     |                    |   |                | 重点計画の該当        |      |            |      |    |                |    |
|---------------------------|--|-----------------|----------------|----------------|-----|--------------------|---|----------------|----------------|------|------------|------|----|----------------|----|
| 計画の期間                     | 令和2年度～令和6年度(5年間)   |                 |                | 交付対象           | 西条市 |                    |   |                |                |      |            |      |    |                |    |
| 計画の目標                     | 「西条市都市公園施設長寿命化計画」に基づき、処分制限期間を超過したものや危険度判定調査等で改善が必要と判断された施設（遊戯施設等）の改築・更新を計画的に推進すると共に、都市公園移動等円滑化基準に基づき、高齢者や障がい者を含むすべての人々が快適に利用できるよう、段差の解消、車いすでも利用可能な便益施設（便所）の改築・更新など、公園施設のバリアフリー化を推進し、誰もが安全で安心して利用できる都市公園の整備を実施することを目標とする。 |                 |                |                |     |                    |   |                |                |      |            |      |    |                |    |
| 計画の成果目標（定量的指標）            | <ul style="list-style-type: none"> <li>西条市内の都市公園（遊戯施設他）施設の更新率59%から100%へ増加</li> <li>西条市内の都市公園（便所）の移動円滑化基準に基づく多機能便房等（バリアフリー化）の設置率66%から81%へ増加</li> </ul>  |                 |                |                |     |                    |   |                |                |      |            |      |    |                |    |
| 定量的指標の定義及び算定式             | $\frac{\text{西条市内の都市公園（遊戯施設等）の更新率（長寿命化計画に基づく更新済施設数）} \div (\text{長寿命化計画に基づく更新対象施設数}) \times 100}{\text{西条市内の都市公園（便所）の移動円滑化基準に基づく多機能便房等（バリアフリー化）の設置率の割合（移動等円滑化基準適合公園数）} \div (\text{多機能便房等（バリアフリー化）設置対象公園数}) \times 100}$ |                 |                |                |     |                    |   |                | 定量的指標の現況値及び目標値 | 備考   |            |      |    |                |    |
|                           |  | 当初現況値<br>(R2当初) | 中間目標値<br>(R4末) | 最終目標値<br>(R6末) |     |                    |   |                |                |      |            |      |    |                |    |
|                           |  | 59%             |                | 100%           |     |                    |   |                |                |      |            |      |    |                |    |
|                           |  | 66%             |                | 81%            |     |                    |   |                |                |      |            |      |    |                |    |
| 全体事業費                     | 合計<br>(A+B+C+D)  | 255百万円          | A              | 255万円          | B   | 0百万円               | C   | 0百万円           | D              | 0百万円 | 効果促進事業費の割合 | 0.0% |    |                |    |
| <b>交付対象事業</b>             |  |                 |                |                |     |                    |   |                |                |      |            |      |    |                |    |
| <b>A 基幹事業</b>             |  |                 |                |                |     |                    |   |                |                |      |            |      |    |                |    |
| 番号                        | 事業種別   | 地域種別            | 交付対象           | 直接<br>間接       | 事業者 | 要素となる事業名<br>(事業箇所) | 事業内容<br>(延長・面積等)  | 市町村名           | 事業実施期間(年度)     |      |            |      |    | 全体事業費<br>(百万円) | 備考 |
|                           |  |                 |                |                |     |                    |   |                | R2             | R3   | R4         | R5   | R6 |                |    |
| 1                         | 都市公園   | 一般              | 西条市            | 直接             | 西条市 | 西条市都市公園安全・安心対策事業   | 市民の森外14公園における遊戯施設等の更新、桑村大池公園外5公園便所棟等のバリアフリー化及び公園施設長寿命化計画変更の策定 | 西条市            |                |      |            |      |    | 255            |    |
| 合計                        |  |                 |                |                |     |                    |   |                |                |      | 255        |      |    |                |    |
| <b>B 関連社会資本整備事業（該当なし）</b> |  |                 |                |                |     |                    |   |                |                |      |            |      |    |                |    |
| 番号                        | 事業種別   | 地域種別            | 交付対象           | 直接<br>間接       | 事業者 | 要素となる事業名           | 事業内容<br>(延長・面積等)  | 市町村名           | 事業実施期間(年度)     |      |            |      |    | 全体事業費<br>(百万円) | 備考 |
|                           |  |                 |                |                |     |                    |   |                | R2             | R3   | R4         | R5   | R6 |                |    |
|                           |  |                 |                |                |     |                    |   |                |                |      |            |      |    |                |    |
| 合計                        |  |                 |                |                |     |                    |   |                |                |      | 0          |      |    |                |    |
| <b>C 効果促進事業</b>           |  |                 |                |                |     |                    |   |                |                |      |            |      |    |                |    |
| 番号                        | 事業種別   | 地域種別            | 交付対象           | 直接<br>間接       | 事業者 | 要素となる事業名           | 事業内容  | 市町村名<br>港湾・地区名 | 事業実施期間(年度)     |      |            |      |    | 全体事業費<br>(百万円) | 備考 |
|                           |  |                 |                |                |     |                    |   |                | R2             | R3   | R4         | R5   | R6 |                |    |
|                           |  |                 |                |                |     |                    |   |                |                |      |            |      |    |                |    |
| 合計                        |  |                 |                |                |     |                    |   |                |                |      |            |      |    |                |    |
| 番号                        | 一体的に実施することにより期待される効果   |                 |                |                |     |                    |   |                |                |      |            | 備考   |    |                |    |
|                           |  |                 |                |                |     |                    |   |                |                |      |            |      |    |                |    |
| <b>D 社会資本整備円滑化地籍整備事業</b>  |  |                 |                |                |     |                    |   |                |                |      |            |      |    |                |    |
| 番号                        | 事業種別   | 地域種別            | 交付対象           | 直接<br>間接       | 事業者 | 要素となる事業名<br>(事業箇所) | 事業内容<br>(面積等)   | 市町村名           | 事業実施期間(年度)     |      |            |      |    | 全体事業費<br>(百万円) | 備考 |
|                           |  |                 |                |                |     |                    |   |                | R2             | R3   | R4         | R5   | R6 |                |    |
|                           |  |                 |                |                |     |                    |   |                |                |      |            |      |    |                |    |
| 番号                        | 一体的に実施することにより期待される効果   |                 |                |                |     |                    |   |                |                |      |            | 備考   |    |                |    |
|                           |  |                 |                |                |     |                    |   |                |                |      |            |      |    |                |    |

交付金の執行状況

(単位:百万円)

|                                | H27  | H28   | H29   | H30   | H31 |
|--------------------------------|------|-------|-------|-------|-----|
| 配分額<br>(a)                     | 8.35 | 11.55 | 29.00 | 28.00 |     |
| 計画別流用<br>増△減額<br>(b)           | 0    | 0     | 0     | 0     |     |
| 交付額<br>(c=a+b)                 | 8.35 | 11.55 | 29.00 | 28.00 |     |
| 前年度からの繰越額<br>(d)               | 0    | 0     | 0     | 0     |     |
| 支払済額<br>(e)                    | 8.35 | 11.55 | 29.00 | 22.49 |     |
| 翌年度繰越額<br>(f)                  | 0    | 0     | 0     | 5.51  |     |
| うち未契約繰越額<br>(g)                | 0    | 0     | 0     | 0     |     |
| 不用額<br>(h = c+d-e-f)           | 0    | 0     | 0     | 0     |     |
| 未契約繰越＋不用率<br>(h = (g+h)/(c+d)) | 0.0% | 0.0%  | 0.0%  | 0.0%  |     |
| 未契約繰越＋不用率が10%を超えて<br>いる場合その理由  | -    | -     | -     | -     |     |

※ 平成26年度以降の各年度の決算額を記載。

# 西条市都市公園施設長寿命化対策支援事業 位置図

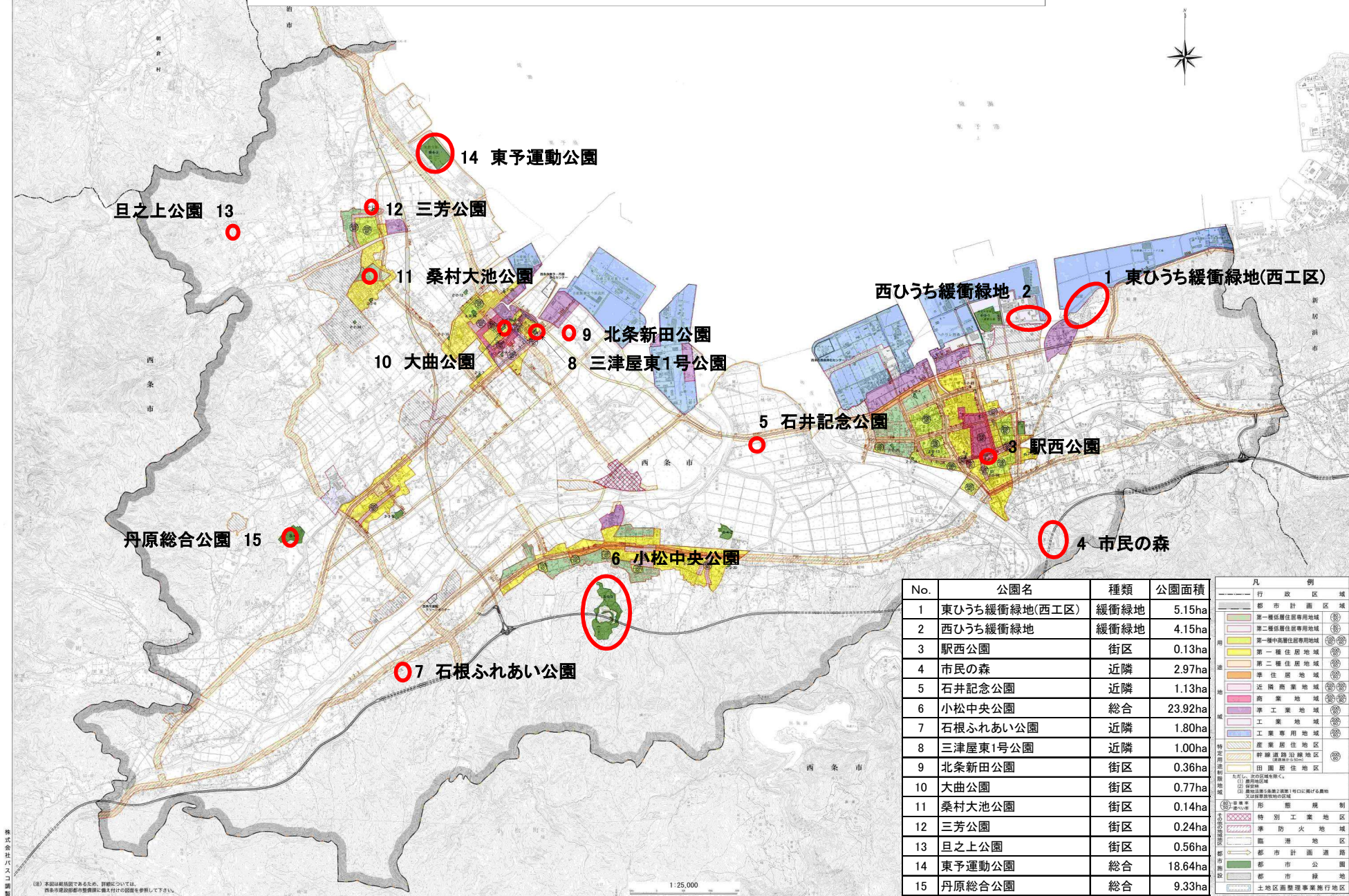

| No. | 公園名           | 種類   | 公園面積    |
|-----|---------------|------|---------|
| 1   | 東ひうち緩衝緑地(西工区) | 緩衝緑地 | 5.15ha  |
| 2   | 西ひうち緩衝緑地      | 緩衝緑地 | 4.15ha  |
| 3   | 駅西公園          | 街区   | 0.13ha  |
| 4   | 市民の森          | 近隣   | 2.97ha  |
| 5   | 石井記念公園        | 近隣   | 1.13ha  |
| 6   | 小松中央公園        | 総合   | 23.92ha |
| 7   | 石根ふれあい公園      | 近隣   | 1.80ha  |
| 8   | 三津屋東1号公園      | 近隣   | 1.00ha  |
| 9   | 北条新田公園        | 街区   | 0.36ha  |
| 10  | 大曲公園          | 街区   | 0.77ha  |
| 11  | 桑村大池公園        | 街区   | 0.14ha  |
| 12  | 三芳公園          | 街区   | 0.24ha  |
| 13  | 旦之上公園         | 街区   | 0.56ha  |
| 14  | 東予運動公園        | 総合   | 18.64ha |
| 15  | 丹原総合公園        | 総合   | 9.33ha  |

凡例

- 行政区域
- 都市計画区域
- 第一種居住専用地域
- 第二種居住専用地域
- 第一種中高層住居専用地域
- 第一種住居地域
- 第二種住居地域
- 準住居地域
- 近隣商業地域
- 商業地域
- 準工業地域
- 工業地域
- 工業専用地域
- 産業居住地区
- 幹線道路沿線地区
- 田園居住地区

特定用途地域

- 第一種中高層住居専用地域
- 第二種中高層住居専用地域
- 第一種住居地域
- 第二種住居地域
- 準住居地域
- 近隣商業地域
- 商業地域
- 準工業地域
- 工業地域
- 工業専用地域
- 産業居住地区
- 幹線道路沿線地区
- 田園居住地区

その他

- 特別工業地区
- 準防火地域
- 臨港地区
- 都市計画道路
- 都市公園
- 都市緑地
- 土地区画整理事業施行地区

# 西条市都市公園安全・安心対策緊急総合支援事業 位置図

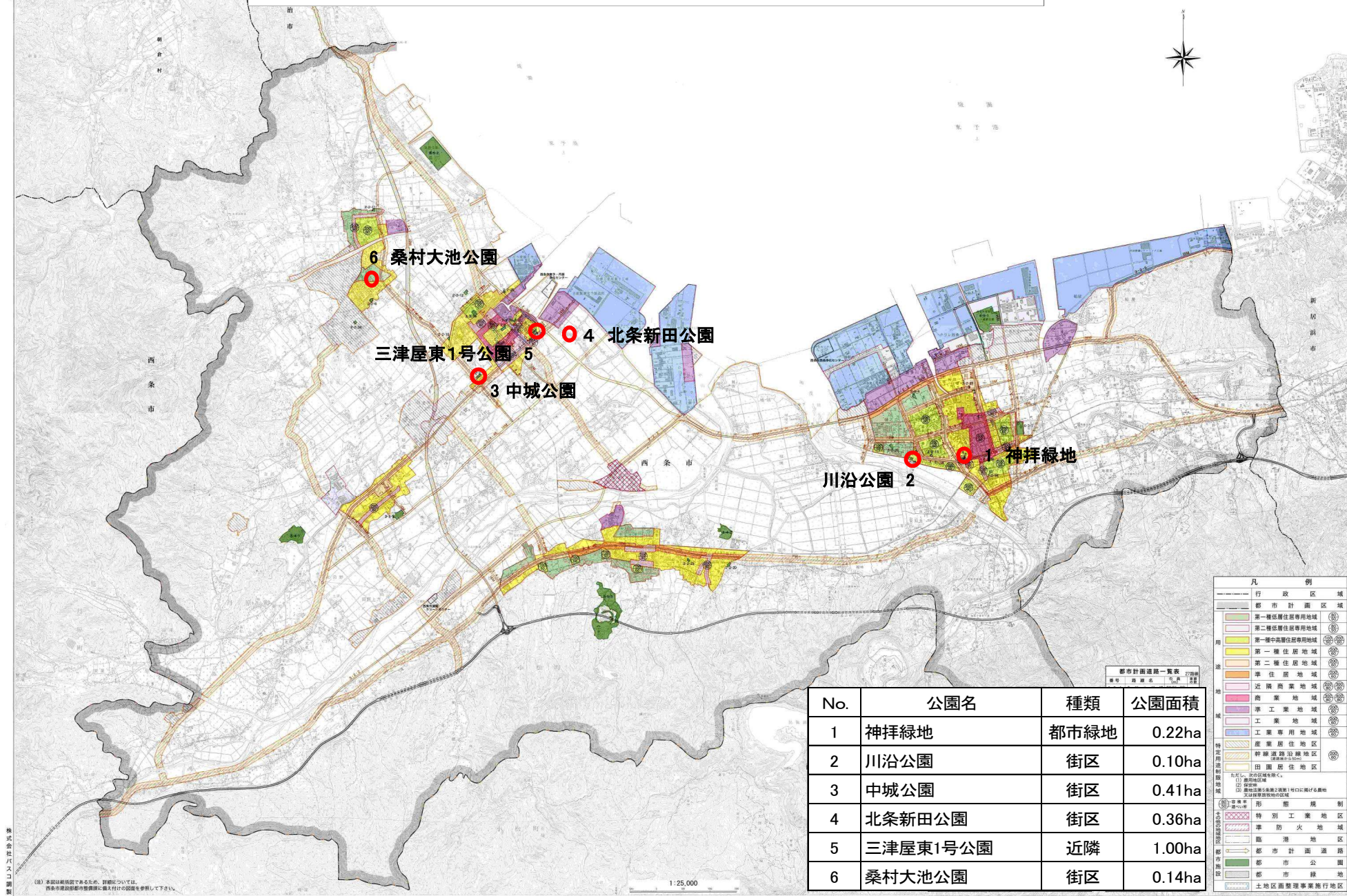

| No. | 公園名      | 種類   | 公園面積   |
|-----|----------|------|--------|
| 1   | 神拝緑地     | 都市緑地 | 0.22ha |
| 2   | 川沿公園     | 街区   | 0.10ha |
| 3   | 中城公園     | 街区   | 0.41ha |
| 4   | 北条新田公園   | 街区   | 0.36ha |
| 5   | 三津屋東1号公園 | 近隣   | 1.00ha |
| 6   | 桑村大池公園   | 街区   | 0.14ha |

**凡 例**

- 行政区域
- 都市計画区域
- 第一種低層住居専用地域
- 第二種低層住居専用地域
- 第一種中高層住居専用地域
- 第一種住居地域
- 第二種住居地域
- 準住居地域
- 近隣商業地域
- 商業地域
- 準工業地域
- 工業地域
- 工業専用地域
- 産業居住地区
- 幹線道路沿線地区
- 田園居住地区

**都市計画道路一覧表**  
 番号 道路名 延長 幅員

**形 態 規 則**

- 特別工業地区
- 準防火地域
- 臨港地区
- 都市計画道路
- 都市公園
- 都市緑地
- 土地区画整理事業施行地区

# 西条市都市公園施設長寿命化計画策定事業 位置図

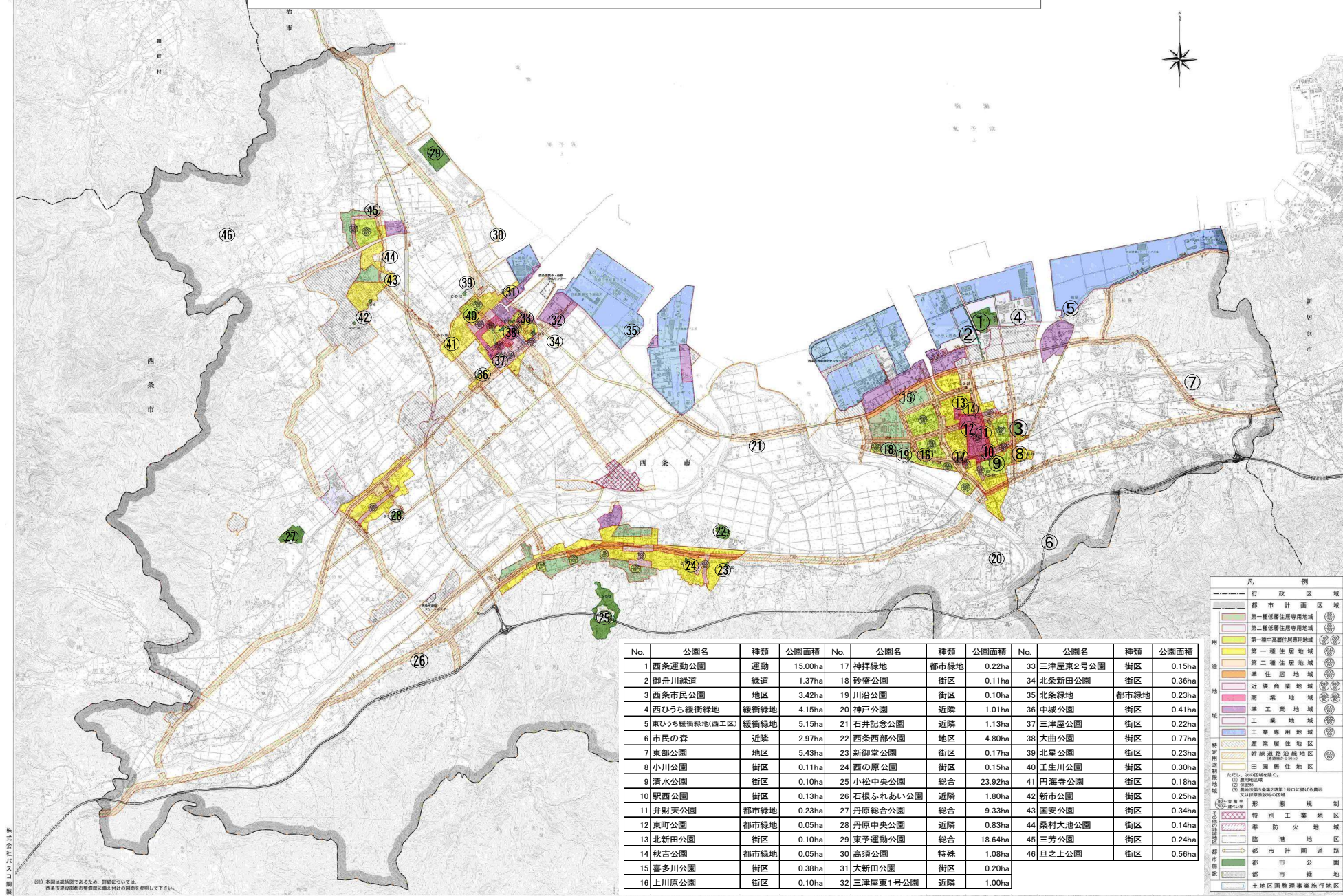

| No. | 公園名           | 種類   | 公園面積    | No. | 公園名      | 種類   | 公園面積    | No. | 公園名      | 種類   | 公園面積   |
|-----|---------------|------|---------|-----|----------|------|---------|-----|----------|------|--------|
| 1   | 西条運動公園        | 運動   | 15.00ha | 17  | 神拝緑地     | 都市緑地 | 0.22ha  | 33  | 三津屋東2号公園 | 街区   | 0.15ha |
| 2   | 御舟川緑道         | 緑道   | 1.37ha  | 18  | 砂盛公園     | 街区   | 0.11ha  | 34  | 北条新田公園   | 街区   | 0.36ha |
| 3   | 西条市民公園        | 地区   | 3.42ha  | 19  | 川治公園     | 街区   | 0.10ha  | 35  | 北条緑地     | 都市緑地 | 0.23ha |
| 4   | 西ひうち緩衝緑地      | 緩衝緑地 | 4.15ha  | 20  | 神戸公園     | 近隣   | 1.01ha  | 36  | 中城公園     | 街区   | 0.41ha |
| 5   | 東ひうち緩衝緑地(西工区) | 緩衝緑地 | 5.15ha  | 21  | 石井記念公園   | 近隣   | 1.13ha  | 37  | 三津屋公園    | 街区   | 0.22ha |
| 6   | 市民の森          | 近隣   | 2.97ha  | 22  | 西条西部公園   | 地区   | 4.80ha  | 38  | 大曲公園     | 街区   | 0.77ha |
| 7   | 東部公園          | 地区   | 5.43ha  | 23  | 新御堂公園    | 街区   | 0.17ha  | 39  | 北星公園     | 街区   | 0.23ha |
| 8   | 小川公園          | 街区   | 0.11ha  | 24  | 西の原公園    | 街区   | 0.15ha  | 40  | 壬生川公園    | 街区   | 0.30ha |
| 9   | 清水公園          | 街区   | 0.10ha  | 25  | 小松中央公園   | 総合   | 23.92ha | 41  | 円海寺公園    | 街区   | 0.18ha |
| 10  | 駅西公園          | 街区   | 0.13ha  | 26  | 石根ふれあい公園 | 近隣   | 1.80ha  | 42  | 新市公園     | 街区   | 0.25ha |
| 11  | 弁財天公園         | 都市緑地 | 0.23ha  | 27  | 丹原総合公園   | 総合   | 9.33ha  | 43  | 国安公園     | 街区   | 0.34ha |
| 12  | 東町公園          | 都市緑地 | 0.05ha  | 28  | 丹原中央公園   | 近隣   | 0.83ha  | 44  | 桑村大池公園   | 街区   | 0.14ha |
| 13  | 北新田公園         | 街区   | 0.10ha  | 29  | 東予運動公園   | 総合   | 18.64ha | 45  | 三芳公園     | 街区   | 0.24ha |
| 14  | 秋吉公園          | 都市緑地 | 0.05ha  | 30  | 高須公園     | 特殊   | 1.08ha  | 46  | 且之上公園    | 街区   | 0.56ha |
| 15  | 喜多川公園         | 街区   | 0.38ha  | 31  | 大新田公園    | 街区   | 0.20ha  |     |          |      |        |
| 16  | 上川原公園         | 街区   | 0.10ha  | 32  | 三津屋東1号公園 | 近隣   | 1.00ha  |     |          |      |        |