石鎚山ハイウェイオアシス館・椿交流館

小松町新屋敷乙22－29
TEL0898－76－3111（オアシス） TEL0898－76－3511（椿交流館）

椿一輪展　場所：椿交流館（椿ハウス）

３月３日(土)　９時30分～16時
３月４日(日)　９時30分～15時

竹で作った花器に一輪一輪ていねいに椿を飾り、展示します。老人クラブ婦人部による椿餅の試食会（先着順）や、小松オリジナルの苗木販売もあります。椿交流館内のまちづくり展示コーナーでは、椿に関するグッズの展示も行います。ぜひ、ご覧ください。

同時開催 **椿を題材にした生け花展**

場所：石鎚山ハイウェイオアシス館３階ロビー

愛媛小松つばき会共催による、椿を題材にした生け花展も同時開催されます。

■椿一輪展に関するお問い合わせ先

小松総合支所　福祉課　TEL0898－72－2111

３月の休館日
石鎚山ハイウェイオアシス館：無休
椿交流館（椿温泉こまつ）：毎週水曜日（21日開館）
開館時間
石鎚山ハイウェイオアシス館：９時～18時
（有料展示館の入館受付は９時30分～17時30分）
椿交流館（椿温泉こまつ）：10時～22時（札止め21時30分）

愛媛民芸館　明屋敷238－8　TEL0897－56－2110

雛人形玩具展　４月３日(火)まで

春恒例のひな祭りとして、全国各地の伝統的郷土玩具雛を展示しています。

３月の休館日：毎週月曜日、22日(木)
開館時間：９時～16時30分

丹原Ｂ＆Ｇ海洋センター

丹原町志川甲12－1　TEL0898－75－3933

春休み短期水泳教室参加者募集

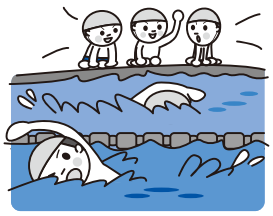

３月28日(水)～31日(土)
９時～10時
対象：小学生（新１年生含む）
参加費：3, 500円
定員：30人（先着順）

小・中学生無料開放日

３月３日(土)・10日(土)　10時～12時

無料バタフライ教室

３月24日(土)　10時30分～11時
対象：小・中学生

３月の休館日：毎週月曜日
開館時間：10時～21時

生涯学習の館　天神1－205　TEL0897－53－8686

同美会作品展　３月１日(木)～31日(土)

油絵を展示します。

木工ろくろで「茶托」作り　参加者募集

日程など詳しくは生涯学習の館へお問い合わせください。
材料費：300円　定員：５人

水彩画・油絵教室

３月３日(土)・17日(土)　19時～22時

木工創作教室　３月10日(土)・24日(土)　13時～17時

中高年ピアノ教室

３月７日(水)・28日(水)　13時～16時
40歳以上の方を対象とした初心者向けの教室です。

３月の休館日：毎週月曜日、22日(木)
開館時間：９時～22時

井戸水を原因とする乳児ボツリヌス症について

平成18年９月に、宮城県で乳児１人が乳児ボツリヌス症を発症したという届け出があり、調査の結果、井戸水が原因であることが判明しました。この井戸水は、大腸菌が検出されるなど、衛生上の問題があったと考えられます。

井戸水を使用しているご家庭、特に乳児のいるご家庭では、右記のことに注意しましょう。

■乳児ボツリヌス症とは

発症事案の少ない感染症で、国内では1986年に初めて発症してから約20例が報告されています。１歳未満の乳児が口からボツリヌス菌芽胞を摂取したあと、腸管内で菌が発芽・増殖して、発生した毒素によって発症します。

ボツリヌス毒素は、塩素消毒された水道水では失活しています。また、摂氏100度で10分間加熱すれば、失活します。

○**主な症状**　弛緩性のまひ、呼吸まひ、便秘、おう吐などで、致死率は１～３％程度

注意点

①定期的に水質検査を行いましょう

自家用飲用井戸水やわき水などは、細菌等に汚染されている可能性があります。定期的な水質検査等で衛生を保ちましょう。

②安全な水は次のとおりです

- 塩素消毒済みの水道水
- 水道法に基づく水質基準に適合しているか、確認済みの自家用飲用井戸等の水
- 一度沸騰させた水

問合せ　市庁舎本館　水道工務課　TEL0897－56－5151　内線2852