計画の名称	西条市えひめ国体開催に向けた公園整備		
計画の期間	平成25年度～平成28年度　（4年間）	交付対象	西条市

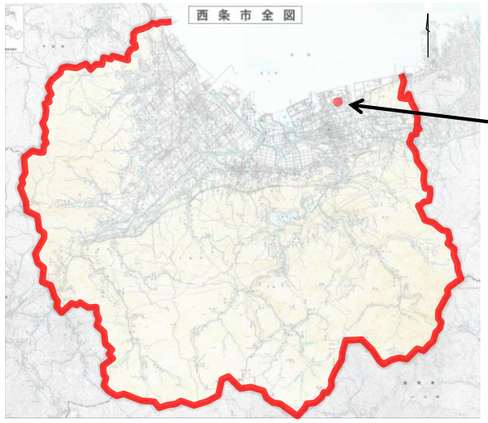

1-A-1　都市公園（西条運動公園）
西条市都市公園事業

【整備施設】
野球場（軟式野球会場）
体育館（ハンドボール会場）

【運動施設整備】
野　球　場（軟式野球）
スコアボード改築
スタンド改築
ラバー設置（安全対策）
フェンス・バックスクリーン改築
防球対策
球場拡張
更衣室等諸室整備工

【運動施設整備】
体育館（ハンドボール）
床面改築（安全対策）

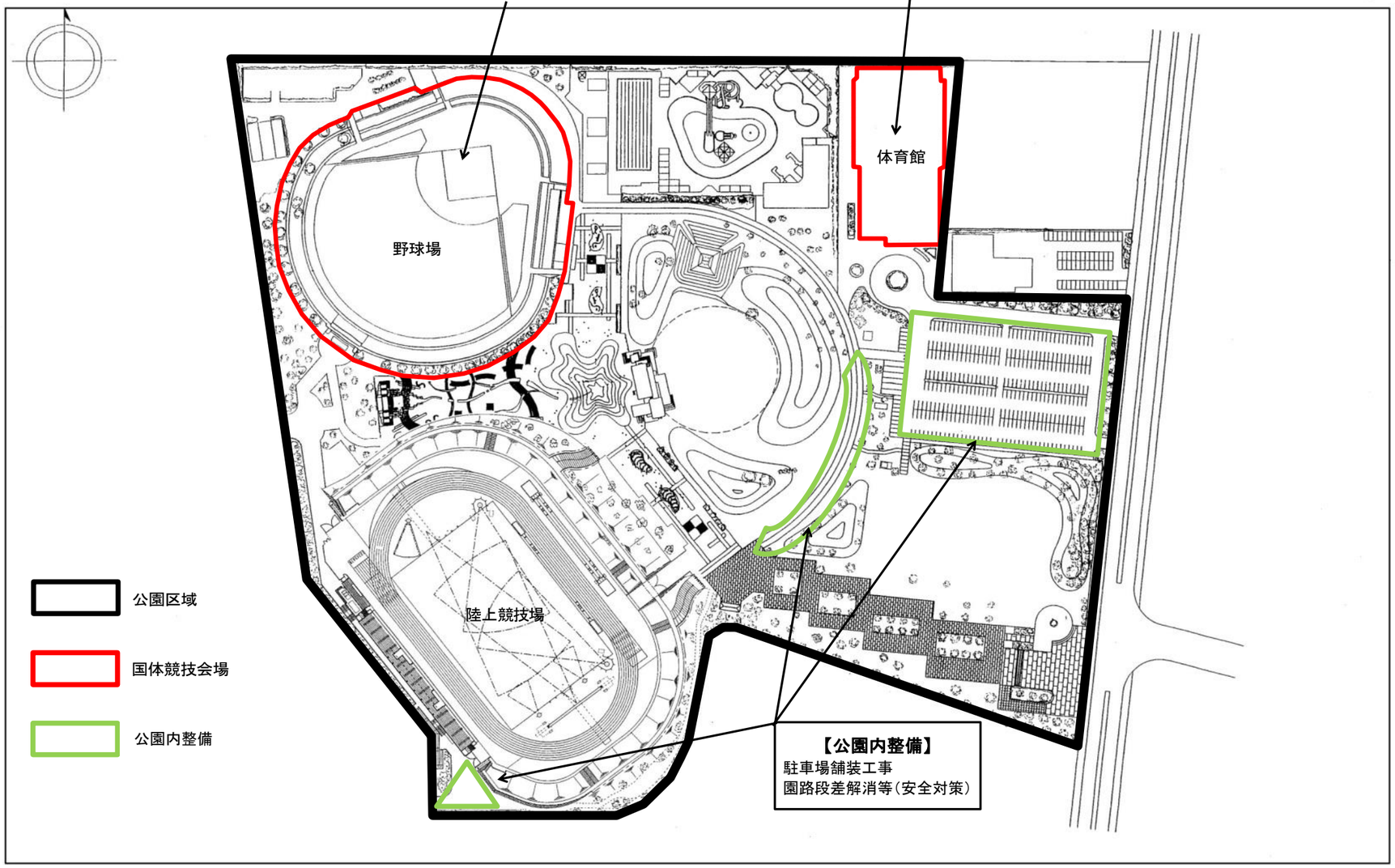

【公園内整備】
駐車場舗装工事
園路段差解消等（安全対策）