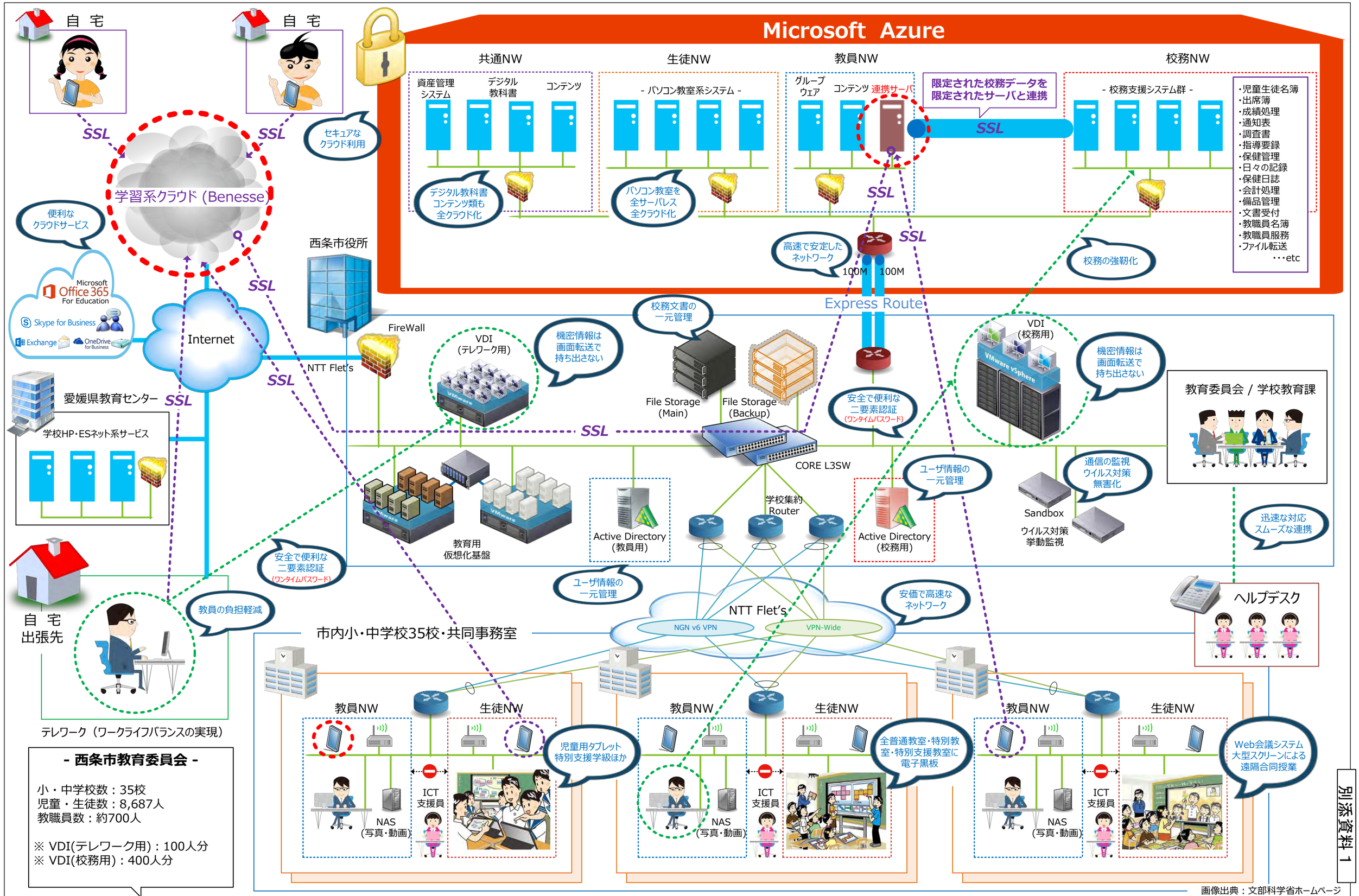

別添資料1

図名	愛媛県西条市教育委員会 スマートスクール 教育基盤システム全体構成図

※ （赤○） 「①本実証において追加的に整備するもの」

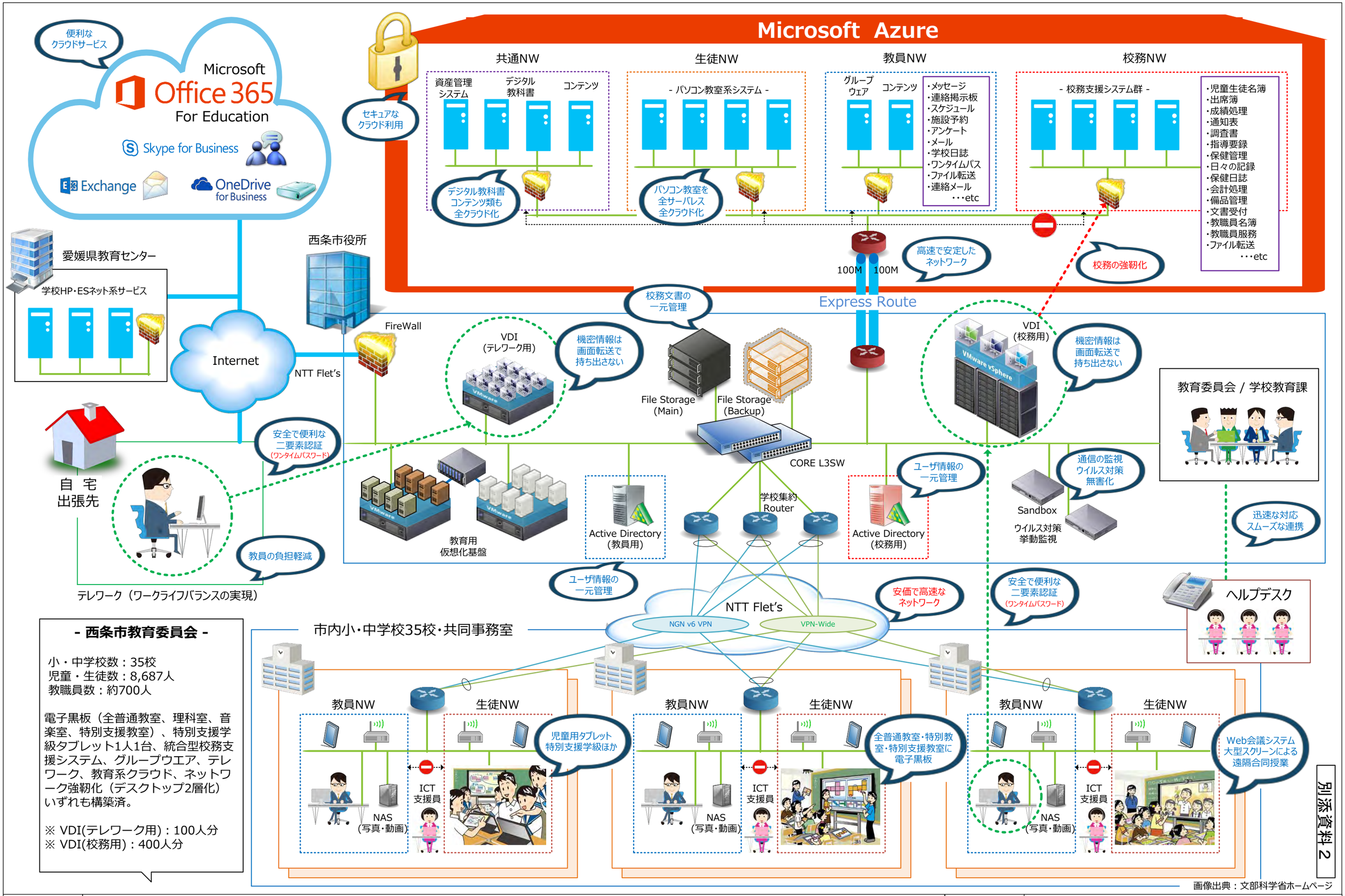

- 西条市教育委員会 -

小・中学校数：35校
児童・生徒数：8,687人
教職員数：約700人

電子黒板（全普通教室、理科室、音楽室、特別支援教室）、特別支援学級タブレット1人1台、統合型校務支援システム、グループウエア、テレワーク、教育系クラウド、ネットワーク強靭化（デスクトップ2層化）いずれも構築済。

※ VDI(テレワーク用)：100人分
※ VDI(校務用)：400人分

画像出典：文部科学省ホームページ

図名	愛媛県西条市教育委員会　小・中学校ICT教育推進事業　教育基盤システム全体構成図　**※　全て構築済**	図番	1-1-1		
		作成日	2017/04/01	版数	1.0