

考古歴史館

福武乙27-6 TEL0897-55-0419

●おもしろ紙粘土展

紙粘土、木、発泡スチロールで制作した動物や恐竜たちのほか、西条まつりの「ミニだんじり・太鼓台」を展示します。

期間 2月2日(火)~27日(土)

●火おこし体験

日時 土・日曜日 9時~16時 ※要申込(当日可)

【開館時間】 9時~17時 【2月休館日】 月曜日、12日(金)



東予郷土館

周布427 TEL0898-65-4797

●市民愛蔵品展 期間 2月7日(日)まで

市民の方が所有の絵画・掛け軸などの美術品を展示。

●ちぎり絵・人形教室作品展

当館で開催の俳画教室、染め紙教室受講生の作品展。

期間 2月16日(火)~3月21日(月)

●浮世絵にみる昔の道具展②

浮世絵と作品中に登場する道具を展示。

期間 3月27日(日)まで

【開館時間】 9時~18時 【2月休館日】 月曜日、12日(金)

佐伯記念館・郷土資料館

丹原町池田1711-1 TEL0898-68-4610

●工芸作品展

組木・竹細工などの木工、ラビアンフラワー、ひょうたん工芸、水引細工などの作品を展示。

期間 2月9日(火)~21日(日)

●絵画展(前期)

田野洋画教室の洋画と、グループ「コスモス」の水墨画を展示。

期間 2月27日(土)~3月10日(木)

【開館時間】 8時30分~17時 【2月休館日】 月曜日、12日(金)

小松温芳図書館・郷土資料室

小松町新屋敷甲3007-1 TEL0898-72-5634

●特別展「佛心寺の文化財 その2」

小松藩主の菩提寺「佛心寺」には、江戸時代を通じて住職と歴代藩主の関係文物が保存されています。

2年前の公開で紹介しきれなかった古文書や書と茶道に関したのものなど、多くが初公開となる文化財を展示します。

期間 2月7日(日)~4月24日(日)

【開館時間】 9時~17時30分
【2月休館日】 水曜日、12日(金)、29日(月)

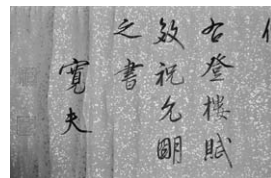

丹原B & G海洋センター

丹原町志川甲12-1 TEL0898-75-3933

●市内小・中学生無料開放日

日時 2月6日(土)・13日(土) 10時~12時

●市内小・中学生対象「無料クローラ教室」

日時 2月27日(土) 10時30分~11時

●水中モニターでフォームを確認しませんか!

当センターでは、水中から泳ぐ様子を撮影し、フォームチェックができる水中モニターシステムを導入しています。撮影した動画はDVDに録画することもできます。



登録料 市民:無料 市外の方:1,000円(年度ごと)

使用料 300円(1回) DVD録画 200円

【開館時間】 10時~21時 【2月休館日】 月曜日

石鎚山ハイウェイオアシス館 椿交流館(椿温泉こまつ)

小松町新屋敷乙22-29

オアシス: TEL0898-76-3111 椿交流館: 0898-76-3511

●楽しいちぎり絵サークル展

東予郷土館での教室受講生による作品展。色つき和紙や自身で染めた和紙をちぎって作成した風景・花などを展示。

期間 2月4日(木)~27日(土)

場所 椿交流館内・まちづくり展示コーナー

【開館時間】 オアシス館: 9時~18時
椿交流館: 10時~22時(礼止め21時30分)
【2月休館日】 オアシス館: 無休
椿交流館: 水曜日



小・中学校へ図書カードが寄贈されました

昨年12月14日に住友重機械労働組合連合会愛媛地方本部から、市内の小・中学校へ図書カードが寄贈されました。

同会からは学校図書充実のために、1987(昭和62)年度から毎年図書カードを寄贈いただき、子どもたちの読書活動に支援をいただいています。

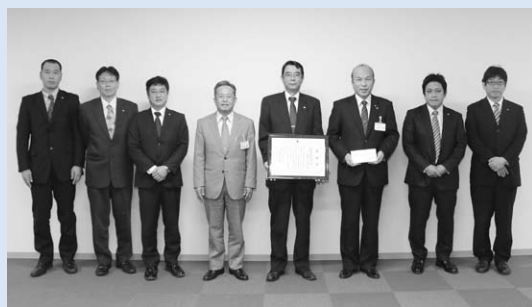

五百亀記念館

明屋敷238-2 TEL0897-53-1008

●特別展「伊藤五百亀・加藤昭男彫刻展」

ふるさと愛媛・西条が生んだ伊藤五百亀と、愛知県瀬戸市を代表する彫刻家・加藤昭男の作品展を開催中。



期間 3月27日(日)まで

●フラワートールペイント展 ～神野恵子と仲間たち展～

期間 2月3日(水)まで ※最終日は16時まで

●夢いっぱい作品展

期間 2月5日(金)～11日(木) ※最終日は16時まで

●第24回ゆかいな仲間の作品展

期間 2月14日(日)～21日(日) ※最終日は13時まで

●写団ひうち写真展

～戸田登・藤本純一・村上翼・黒川勝彦・曾我昇による～

期間 2月23日(火)～3月6日(日)

※初日は13時開始、最終日は15時まで

【4月から市民ギャラリーの展示利用時間が変わります】

利用ご希望の方は当館へお問い合わせください。

【開館時間】 9時～19時 【2月休館日】 月曜日、12日(金)

西条郷土博物館

明屋敷237-1 TEL・FAX0897-56-3199

●特別展示「昔の生活道具展」

懐かしくもあり、驚きも感じさせてくれる昔の生活道具。

人の知恵が道具に生かされたそれぞれの工夫をご覧ください。

期間 2月4日(木)～3月30日(水)



▲タイガー計算機

【開館時間】 9時～17時 【2月休館日】 月曜日、12日(金)

生涯学習の館

天神1-205 TEL0897-53-8686

●加藤春美社中池坊ミニ花展

いけばな池坊の作品展。

期間 2月6日(土)～7日(日)

10時～17時 ※最終日は16時まで

●グループどんぐり絵画小品展

期間 2月11日(木)～24日(水) ※最終日は17時まで

●木工教室

平成27年度木工教室での未完成作品の仕上げ、工房機械使用者向けの安全講習を実施します。

日時 3月12日(土)・26日(土) 13時30分～15時30分

対象 平成27年度受講者 申込期間 2月27日(土)まで

●絵画教室 水彩画 (用具は各自持参)

日時 2月5日(金)・19日(金) 19時～21時

●中高年ピアノ教室

日時 2月3日(水)・17日(水) 13時30分～15時30分

対象 40歳以上の初心者 ※教材自己負担

【開館時間】 9時～17時 【2月休館日】 月曜日、12日(金)

愛媛民芸館

明屋敷238-8 TEL0897-56-2110

●雑祭り人形と天神祭り

毎年恒例となる全国各地の雑祭り人形と天神祭りの展示。

期間 2月6日(土)～3月27日(日)



【開館時間】 9時～16時30分 【2月休館日】 月曜日、12日(金)

こどもの国

明屋敷131-2 TEL0897-56-8115

▼プラネタリウム情報▼ ドラえもん宇宙ふしぎ大探検2

～太陽系のひみつ～

流星や彗星、太陽系や地球誕生のことを学びながら家族で楽しめる番組です。



©藤子プロ・小学館・テレビ朝日・シンエイ・ADK ©JAXA 提供 Courtesy NASA/JPL-Caltech.

投影開始時間 (10分前にはお越しください。約30分投影)

○火～金曜日: 13時30分、15時

○土・日曜日・祝日: 11時、13時10分、14時20分、15時30分

観覧料 50～200円 (幼児、65歳以上の方は無料)

※第2・4土曜日の11時(1回目)は観覧無料です。

【開館時間】 8時30分～17時 【2月休館日】 月曜日、12日(金)

鉄道歴史パークinSAIJO

大町798-1 TEL0897-47-3575

【四国鉄道文化館 南館】

●フリーゲージトレイン車内特別公開

軌間変換の仕組みや四国新幹線の可能性についてパネルなどで紹介。フリーゲージトレインの運転台にも乗れるよ!



日時 2月11日(木) 9時～17時30分

【四国鉄道文化館 北館】

●紙芝居「十河信二伝」上演 (協力:つくしんぼの会)

日時 2月14日(日) 14時上演

●毎週土曜日開催! ペーパークラフト体験教室

0系やN700系などの新幹線やSLなど、ペーパークラフトで、いろいろな列車を作ってみよう!



日時 土曜日 14時～15時

【開館時間】 9時～18時

【2月休館日】 水曜日 ※観光交流センターは無休

図書館



西条図書館：大町1590 TEL0897-56-2668
 東予図書館：周布427 TEL0898-65-4797
 丹原図書館：丹原町池田1733-1（丹原総合支所3階） TEL0898-68-8711
 小松温芳図書館：小松町新屋敷甲3007-1 TEL0898-72-5634

▼ 2月のおはなし会 ▼

西条図書館

- 幼児・小学生対象 2月13日(土) 15時～15時30分
- 乳幼児対象 2月17日(水) 10時～、10時30分～

東予図書館

- 乳幼児以上対象 2月17日(水) 10時30分～

丹原図書館

- 幼児以上対象 2月13日(土) 14時～15時
- 乳幼児対象 2月25日(木) 10時30分～11時

小松温芳図書館

- 乳幼児以上対象 2月27日(土) 10時30分～

※その他の講座は各館配布の「図書館だより」をご覧ください。

【開館時間】

西条図書館：9時～22時
 東予図書館・丹原図書館・小松温芳図書館：9時～19時

【2月休館日】

西条図書館：22日(月)～29日(月)
 東予図書館：月曜日、12日(金)
 丹原図書館：金曜日、1日(月)～6日(土)、15日(月)、29日(月)
 小松温芳図書館：水曜日、12日(金)、29日(月)

**特別館内
 整理期間のため
 各図書館が
 休館します！**

整理期間中は次の日程で休館します。
 西条図書館：2月22日(月)～29日(月)
 東予図書館：2月29日(月)～3月8日(火)
 丹原図書館：1月31日(日)～2月6日(土)
 小松温芳図書館：3月9日(水)～17日(木)

▼ 移動図書館車「カワセミ号」2月の巡回コース ▼

●1日・15日（月曜日）

市民の森入口分岐点 9：50～10：20
 グリーンハイツグラウンド

壬生川小学校 10：40～11：10
 庄内公民館 13：00～13：30
 国安公民館 13：50～14：20
 14：40～15：00

●2日・16日（火曜日）

大谷西 10：00～10：30
 西福寺入口 10：40～11：10
 禎瑞小学校 13：00～13：30
 徳田公民館 14：00～14：30
 J A 周桑吉岡支所前 14：40～15：00

●9日（火曜日）

船屋集会所 10：00～10：40
 玉津団地集会所 10：50～11：20
 橘小学校 13：00～13：30
 石根公民館 13：50～14：10

●3日・17日（水曜日）

ファミリーハイツ北公園 10：00～10：30
 オレンジハイツグラウンド 10：40～11：10

神戸小学校 13：00～13：30
 神戸公民館 13：40～14：10
 氷見公民館 14：20～14：50

●10日（水曜日）

橘公民館 10：00～10：30
 グループホームまなべ駐車場 10：40～11：10
 飯岡小学校 13：00～13：30
 生涯学習の館 13：50～14：20

●5日・19日（金曜日）

千野々バス停前 10：10～10：30
 玉津小学校 13：00～13：30
 田滝小学校 14：20～14：50
 田野公民館 15：10～15：20

●12日（金曜日）

飯岡西原集会所 10：00～10：30
 飯岡辰川集会所 10：40～11：10
 西条小学校 13：00～13：30
 桜樹公民館 14：30～15：00

●6日・20日（土曜日）

楠河公民館 10：00～10：40
 庄内小学校 11：00～11：30
 東予北地域交流センター 11：40～12：00
 多賀小学校 13：10～13：40
 周布小学校 13：50～14：20
 吉井公民館 14：30～15：00

●13日（土曜日）

兎之山集会所 10：00～10：20
 舟形バス停横 10：30～11：00
 伊曾乃神社鳥居前 11：10～11：40
 大郷集会所 13：10～13：40
 志川集会所 14：00～14：20
 中川公民館 14：30～15：00



児童館

【開館時間】 8時30分～17時 ※幼児は、必ず保護者同伴でお越しください。
 【2月休館日】 月曜日、11日(木)

西条児童館

大町456-1 TEL0897-56-2511

●ゲーム遊び

2月13日(土) 14時～15時30分
 定員：小学生15人

●えいごであそぼう！（要申込）

2月20日(土) 10時30分～11時30分
 定員：小学生15人

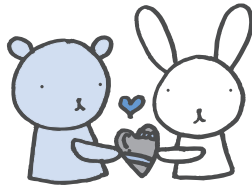

東予西児童館

広岡甲92-2 TEL0898-66-5342

●バレンタインチョコ作り（要申込）

2月6日(土) 13時30分～15時 定員：小学生10人

●茶道クラブ

2月13日(土) 10時～12時 対象：幼児・小学生

●卓球大会（要申込）

2月27日(土) 13時30分～15時 定員：小学生20人

西条西部児童館

氷見西新開59 TEL0897-57-6061

●バレンタインチョコ作り（要申込・定員15人）

2月13日(土) 13時30分～14時30分 対象：幼児・小学生

●リトミック（要申込）

2月24日(水) 10時30分～11時
 対象：2歳児～未就学児の親子 定員：10組

丹原児童館

丹原町池田1802-3 TEL0898-68-6960

●乳幼児相談会（おしゃべりサロン内）

保健師、保育士、栄養士による相談・身体測定など。
 2月2日(火) 10時～11時30分 ※母子手帳が必要

●バレンタインチョコ作り（要申込）

2月13日(土) 10時～12時 定員：小学生20人

児童館・四館合同企画 **チャレンジカップ**
 2月の種目「スプーンレース」にチャレンジしてみよう！

日時：2月20日(土) 14時～15時 場所：市内児童館
 対象：小学生 定員：各館15人（各館で申込受付）