

い お き 五百亀記念館

明屋敷238-2 TEL0897-53-1008

●特別展「伊藤五百亀作 郷土の偉人展」

正岡子規など、ふるさと愛媛を代表する偉人・9人の石膏像や、偉人にまつわる資料などを展示。



期間 12月20日(日)まで

●久保収三と70年代の仲間たち展

～10人の作家によるコラボレーション～

期間 12月6日(日)まで ※最終日は15時まで

●第26回 紅鳥会展

期間 12月8日(火)～15日(火) ※最終日は15時まで

●トールペイント 辻久美子と生徒たちの作品展

期間 12月16日(水)～27日(日) ※最終日は正午まで

●特別企画「クリスマスミニコンサート」

日時 12月12日(土) 17時30分～18時30分

【市民ギャラリーの展示利用時間が変わります】

平成28年4月からの市民ギャラリー展示利用期間を変更します。変更内容など詳しくは、当館へお問い合わせください。利用申し込みは6カ月前から可能です。

【開館時間】 9時～19時

【12月休館日】 月曜日、24日(木)、28日(月)～1月4日(月)

小松温芳図書館・郷土資料室

小松町新屋敷甲3007-1 TEL0898-72-5634

●企画展「生誕400年記念 南明禅師の書」

小松藩主の菩提寺・佛心寺の開山和尚である、南明禅師の生誕400年を記念して墨跡と遺品を紹介する展示。

市内北条の長福寺で所蔵の書跡を中心に、江戸時代初期の京都妙心寺派高僧の書の世界をご堪能ください。



期間 12月20日(日)まで

【開館時間】 9時～17時30分

【12月休館日】 水曜日、24日(木)、25日(金)、28日(月)～1月3日(日)

石鎚山ハイウェイオアシス館 椿交流館(椿温泉こまつ)

小松町新屋敷乙22-29

オアシス：TEL0898-76-3111 椿交流館：0898-76-3511

●第8回水墨画展

個性を大切に、地元の風景や身近の草花を題材にした作品を展示します。



期間 11月28日(土)～12月27日(日)

場所 椿交流館内・まちづくり展示コーナー

【開館時間】 オアシス館：9時～18時

椿交流館：10時～22時(札止め21時30分)

【12月休館日】 オアシス館：無休

椿交流館：水曜日(23日開館)

東予郷土館

周布427 TEL0898-65-4797

●ちぎり絵教室・和紙人形教室作品展

当館で開催の各教室受講生による作品展。

期間 12月1日(火)～1月17日(日)

【市民愛蔵品展の出展作品を募集しています】

1月から2月に開催予定の「市民愛蔵品展」に出展いただける、絵画や掛け軸などの作品を募集しています。

ご協力いただける方は、12月26日(土)までに当館へご連絡ください。

【開館時間】 9時～18時

【12月休館日】 月曜日、24日(木)、28日(月)～1月4日(月)

佐伯記念館・郷土資料館

丹原町池田1711-1 TEL0898-68-4610



●佐伯勇先生顕彰 愛蔵品展

佐伯勇先生は丹原町出身の実業家。若くして近畿日本鉄道のトップに昇り詰め、郷土の文化教育の発展に尽くされました。先生の遺徳を称え、遺愛の品々や貴重な写真などを展示します。

期間 12月2日(水)～13日(日)

●丹原地域 小・中学生作品展

丹原地域の小・中学生による絵と工作を展示。

期間 12月20日(日)～1月11日(月)

【開館時間】 8時30分～17時

【12月休館日】 月曜日、24日(木)、28日(月)～1月4日(月)

丹原B & G海洋センター

丹原町志川甲12-1 TEL0898-75-3933

●市内小・中学生無料開放日

日時 12月5日(土)・12日(土) 10時～12時

●市内小・中学生対象「無料クローラ教室」

日時 12月26日(土) 10時30分～11時

●水中モニターでフォームを確認しませんか！

登録料 市民：無料 市外の方：1,000円(年度ごと)

使用料 300円(1回) DVD録画 200円

【開館時間】 10時～21時

【12月休館日】 月曜日、28日(月)～1月4日(月)

ありがとうございました

次の方からまごころ銀行にご厚志をいただきました。心からお礼申し上げます。(敬称略)

■問合せ

社会福祉協議会 TEL0898-64-2600

■個人 伊藤カツ子(三芳)



西条郷土博物館

明屋敷237-1 TEL・FAX0897-56-3199

●特別展示「紙切り絵と共に私が愛したプラモデル展」

市内在住の紙切り絵作家・塩崎剛さんが制作した、紙切り絵とプラモデルのコラボレーション展示。

期間 12月2日(水)～27日(日)
※最終日は15時まで



【開館時間】 9時～17時

【12月休館日】 月曜日、24日(木)、28日(月)～1月4日(月)

愛媛民芸館

明屋敷238-8 TEL0897-56-2110

●干支展「申」

全国の干支「申」の民芸品などを展示。申には病が「去る」とのいわれがあり、縁起の良い物として神社などで祭られています。

期間 12月5日(土)～1月末まで

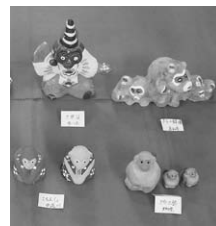

【開館時間】 9時～16時30分

【12月休館日】 月曜日、24日(木)、28日(月)～1月4日(月)

生涯学習の館

天神1-205 TEL0897-53-8686

●企画展「2015・第64回秋季県展入選作品展・洋画」

秋季県展で入選した市内在住者の洋画を展示。

期間 12月1日(火)～23日(水)

●木工教室 鳥かごを制作します。

工房機械の使用者向けの安全講習も行っています。

日時 1～2月の第2・4土曜日 13時30分～15時30分

定員 12人(先着順) 材料費 1,000円程度

申込期間 12月26日(土)まで

●絵画教室 水彩画(用具は各自持参)

日時 12月4日(金)・18日(金) 19時～21時

●中高年ピアノ教室

日時 12月2日(水)・16日(水) 13時30分～15時30分

対象 40歳以上の初心者 ※教材自己負担

【開館時間】 9時～22時

【12月休館日】 月曜日、24日(木)、28日(月)～1月4日(月)

考古歴史館

福武乙27-6 TEL0897-55-0419

●石鎚山系の風景・草花写真展

石鎚の壮大な雲海や四季折々の草花たちに心とませ、石鎚の麓に生まれ育ったことを感謝しつつ撮影した写真展。石鎚山を身近に感じられる作品を多数展示。

期間 12月1日(火)～26日(土)

●火おこし体験

日時 土・日曜日 9時～16時 ※要申込(当日可)

【開館時間】 9時～17時

【12月休館日】 月曜日、24日(木)、28日(月)～1月4日(月)



こどもの国

明屋敷131-2 TEL0897-56-8115

▼プラネタリウム情報▼ ドラえもん宇宙ふしぎ大探検2 ～太陽系のひみつ～

流星や彗星、太陽系や地球誕生のことを学びながら家族で楽しめる番組です。



©藤子プロ・小学館・テレビ朝日・シンエイ・ADK
©JAXA 提供 Courtesy NASA/JPL-Caltech.

投影開始時間(10分前にはお越しください。約30分投影)

○火～金曜日: 13時30分、15時

○土・日曜日・祝日: 11時、13時10分、14時20分、15時30分

観覧料 50～200円(幼児、65歳以上の方は無料)

※第2・4土曜日の11時(1回目)は観覧無料です。

【開館時間】 8時30分～17時

【12月休館日】 月曜日、24日(木)、28日(月)～1月4日(月)

鉄道歴史パークinSAIJO

大町798-1 TEL0897-47-3575

【四国鉄道文化館 北館】

●写真展「予讃線を走った列車たち」～昭和から平成～

予讃線で活躍した懐かしの列車たちを写真で紹介。

期間 12月3日(木)～1月26日(火)

●紙芝居「十河信二伝」上演(協力:つくしんぼの会)

西条市出身の漫画家・つだゆみさん原作の紙芝居で、十河信二氏の偉業を楽しく読み聞かせてくれます。

日時 12月13日(日) 14時上演

●毎週土曜日開催! ペーパークラフト体験教室

0系やN700系などの新幹線やSLなど、ペーパークラフトで、いろいろな列車を作ってみよう!

日時 土曜日 14時～15時

●毎週日曜日開催! レールスター(軌道自転車)乗車会

日時 日曜日 10時～12時、14時～16時 ※雨天中止

【四国鉄道文化館 南館】

●シゴナナぶらす(C57の楽しいお掃除・学習会)

日時 12月13日(日) 13時～(2時間程度)

対象 小学生以上(小学生は保護者同伴)

講師 C57-44の修復整備に携わった大山正風さん

定員 10人(先着順) 申込先 南館 TEL0897-52-1303

【開館時間】 9時～18時 ※観光交流センターは無休

【12月休館日】 水曜日(23日開館)、24日(木)

図書館



西条図書館：大町1590 TEL0897-56-2668

東予図書館：周布427 TEL0898-65-4797

丹原図書館：丹原町池田1733-1（丹原総合支所3階） TEL0898-68-8711

小松温芳図書館：小松町新屋敷甲3007-1 TEL0898-72-5634

▼ 12月のおはなし会 ▼

西条図書館

○ぴよんぴよんお話し会

12月12日(土) 15時～15時30分 対象：幼児・小学生

○びよびよお話し会

12月16日(水) 10時～10時30分・10時30分～11時
対象：乳幼児

東予図書館

○ころころどんぐりお話し会

12月16日(水) 10時30分～ 対象：乳幼児以上

丹原図書館

○ばらっこおはなし会

12月12日(土) 14時～15時 対象：幼児以上

○たんたんおはなし会

12月17日(木) 10時30分～11時 対象：乳幼児

小松温芳図書館

○おはなし会

12月19日(土) 10時30分～ 対象：乳幼児以上

※その他の講座は各館配布の「図書館だより」をご覧ください。

【開館時間】

西条図書館：9時～22時

東予図書館・丹原図書館・小松温芳図書館：9時～19時

【12月休館日】

西条図書館：28日(月)～1月3日(日)

東予図書館：月曜日、24日(木)、28日(月)～1月3日(日)

丹原図書館：金曜日、24日(木)、28日(月)～1月3日(日)

小松温芳図書館：水曜日(23日開館)、24日(木)、25日(金)、
28日(月)～1月3日(日)

▼ 移動図書館車「カワセミ号」12月の巡回コース ▼

● 7日・21日(月曜日)

市民の森入口分岐点 9:50～10:20

グリーンハイツグラウンド

10:40～11:10

壬生川小学校 13:00～13:30

庄内公民館 13:50～14:20

国安公民館 14:40～15:00

● 4日・18日(金曜日)

飯岡西原集会所 10:00～10:30

飯岡辰川集会所 10:40～11:10

西条小学校 13:00～13:30

桜樹公民館 14:30～15:00

● 11日・25日(金曜日)

千野バス停前 10:10～10:30

玉津小学校 13:00～13:30

田滝小学校 14:20～14:50

田野公民館 15:10～15:20

● 5日・19日(土曜日)

兎之山集会所 10:00～10:20

舟形バス停横 10:30～11:00

伊曾乃神社鳥居前 11:10～11:40

大郷集会所 13:10～13:40

志川集会所 14:00～14:20

中川公民館 14:30～15:00

● 12日・26日(土曜日)

楠河公民館 10:00～10:40

庄内小学校 11:00～11:30

東予北地域交流センター

11:40～12:00

多賀小学校 13:10～13:40

周布小学校 13:50～14:20

吉井公民館 14:30～15:00

● 1日・15日(火曜日)

船屋集会所 10:00～10:40

玉津団地集会所 10:50～11:20

橘小学校 13:00～13:30

石根公民館 13:50～14:10

● 8日・22日(火曜日)

大谷西 10:00～10:30

西福寺入口 10:40～11:10

禎瑞小学校 13:00～13:30

徳田公民館 14:00～14:30

J A周桑吉岡支所前 14:40～15:00

● 2日・16日(水曜日)

橘公民館 10:00～10:30

グループホームまなべ駐車場

10:40～11:10

飯岡小学校 13:00～13:30

生涯学習の館 13:50～14:20

● 9日・23日(水曜日)

ファミリーハイツ北公園

10:00～10:30

オレンジハイツグラウンド

10:40～11:10

神戸小学校 13:00～13:30

神戸公民館 13:40～14:10

氷見公民館 14:20～14:50



児童館

【開館時間】 8時30分～17時 ※幼児は、必ず保護者同伴でお越しください。

【12月休館日】 月曜日、23日(水)、28日(月)～1月4日(月)

西条児童館

大町456-1 TEL0897-56-2511

●クリスマス会(要申込)

ゲーム、プレゼント交換、クリスマスパフェづくりなど。

12月5日(土) 13時30分～15時 定員：小学生10人

●ゲーム遊び

12月12日(土) 14時～15時30分 定員：小学生15人

●おはなし会

12月26日(土) 11時～11時30分 対象：幼児・小学生

西条西部児童館

氷見西新開59 TEL0897-57-6061

●クリスマス会(要申込・定員40人)

クリスマスシアター、おにぎりパーティー、ゲームなど。

12月12日(土) 10時30分～12時30分

対象：幼児・小学生 必要な物：米1合、お茶

●かんたん工作「お正月飾り」

12月19日(土) 10時30分～11時30分 対象：幼児・小学生

児童館・四館合同企画「チャレンジカップ」

12月19日(土) 14時～15時 場所：市内児童館

定員：小学生・各館15人(要申込) 種目：ビー玉うつし

東予西児童館

広岡甲92-2 TEL0898-66-5342

●リズム教室 12月12日(土) 10時30分～11時30分

対象：幼児～小学3年生

●クリスマス会(要申込・定員50人)

ゲーム、クリスマスケーキ作り、プレゼント交換など。

12月12日(土) 13時30分～15時 対象：幼児・小学生

●サンタのボンボンマスコット作り(要申込)

12月17日(木) 13時30分～14時30分 定員：小学生20人

●茶道クラブ

12月19日(土) 10時～12時 対象：幼児・小学生

丹原児童館

丹原町池田1802-3 TEL0898-68-6960

●クリスマス会(要申込)

おはなしペープサート、クリスマスゲーム、ケーキなど。

12月5日(土) 10時～11時30分

定員：小学生35人・幼児親子15組

●お菓子で作る「食べられるツリー作り」(要申込)

12月12日(土) 10時～11時30分 定員：小学生50人

