平成26年度　西条市内空間放射線量測定結果

環境省が示す基準値：毎時0.23マイクロシーベルト
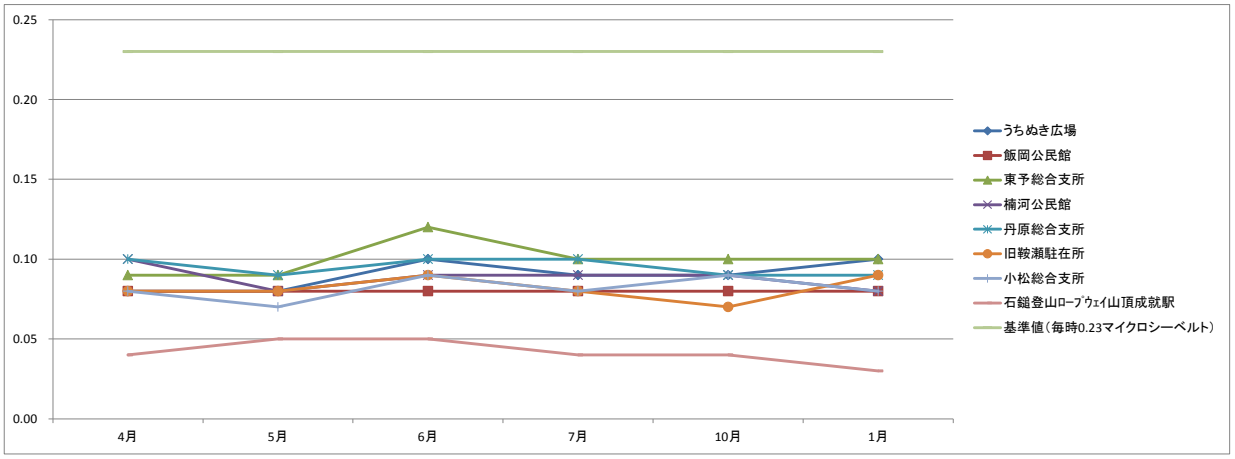
測定場所	測定日等	４月	５月	６月	７月	１０月	１月
うちぬき広場	測定日	4月16日	5月27日	6月18日	7月18日	10月21日	1月7日
	天気	曇	曇	曇	晴	晴	曇
	測定時刻	15:55	11:28	16:25	16:17	16:06	15:54
	測定値（ﾏｲｸﾛｼｰﾍﾞﾙﾄ毎時）	0.08	0.08	0.10	0.09	0.09	0.10
飯岡公民館	測定日	4月16日	5月27日	6月18日	7月18日	10月21日	1月7日
	天気	晴	晴	雨	晴	晴	曇
	測定時刻	13:24	9:00	13:36	13:34	13:40	13:37
	測定値（ﾏｲｸﾛｼｰﾍﾞﾙﾄ毎時）	0.08	0.08	0.08	0.08	0.08	0.08
東予総合支所	測定日	4月16日	5月27日	6月18日	7月18日	10月21日	1月7日
	天気	曇	晴	雨	晴	晴	晴
	測定時刻	14:20	10:06	15:07	14:51	14:40	14:33
	測定値（ﾏｲｸﾛｼｰﾍﾞﾙﾄ毎時）	0.09	0.09	0.12	0.10	0.10	0.10
楠河公民館	測定日	4月16日	5月27日	6月18日	7月18日	10月21日	1月7日
	天気	曇	曇	雨	晴	晴	曇
	測定時刻	14:03	9:51	14:33	14:13	14:21	14:17
	測定値（ﾏｲｸﾛｼｰﾍﾞﾙﾄ毎時）	0.10	0.08	0.09	0.09	0.09	0.08
丹原総合支所	測定日	4月16日	5月27日	6月18日	7月18日	10月21日	1月7日
	天気	曇	晴	雨	晴	晴	曇
	測定時刻	14:33	10:20	15:20	15:03	14:52	14:46
	測定値（ﾏｲｸﾛｼｰﾍﾞﾙﾄ毎時）	0.10	0.09	0.10	0.10	0.09	0.09
旧鞍瀬駐在所	測定日	4月16日	5月27日	6月18日	7月18日	10月21日	1月7日
	天気	曇	曇	雨	晴	晴	曇
	測定時刻	15:10	10:40	15:41	15:21	15:10	15:03
	測定値（ﾏｲｸﾛｼｰﾍﾞﾙﾄ毎時）	0.08	0.08	0.09	0.08	0.07	0.09
小松総合支所	測定日	4月16日	5月27日	6月18日	7月18日	10月21日	1月7日
	天気	曇	曇	曇	晴	晴	曇
	測定時刻	15:32	11:02	16:02	15:54	15:41	15:23
	測定値（ﾏｲｸﾛｼｰﾍﾞﾙﾄ毎時）	0.08	0.07	0.09	0.08	0.09	0.08
石鎚登山ﾛｰﾌﾟｳｪｲ山頂成就駅	測定日	4月23日	5月29日	6月24日	7月30日	10月29日	1月23日
	天気	晴	晴	曇	曇	晴	曇
	測定時刻	10:33	10:57	10:26	10:35	11:10	11:17
	測定値（ﾏｲｸﾛｼｰﾍﾞﾙﾄ毎時）	0.04	0.05	0.05	0.04	0.04	0.03