西条市空き家バンク

登録番号	２８４　　号	分　類	■売却　□賃貸
物件所在地	西条市洲之内		
希望価格	売却：　200　万　円　　賃貸（月額）：　　円		

建物概要	面積			構造	補修の要否	補修の費用負担
	土地		169.62 ㎡	■木造	□補修は不要	□所有者負担
	建物	延床面積	90.28 ㎡	□軽量鉄骨造	□多少の補修は必要	■入居者負担
		１階	61.1 ㎡	□鉄筋コンクリート	■大幅な補修が必要	□その他
		２階	29.18 ㎡	□その他	□現在補修中	（　　）
		その他		（　　）	建築年	昭和 52 年

設備状況				
	電気	■引き込み済み　□その他（　　）	トイレ	□水洗　■汲取り
	ガス	■プロパンガス　□その他（　）		□和式　■洋式
	水道	■上水道　□井戸水　□その他（　　）	駐車場	有　（車庫　有・無）
	下水道	□下水道　□浄化槽　■その他（側溝）	倉庫	□あり　■なし
	風呂	□ガス　■灯油　□その他（　）	庭	■あり　□なし

主要施設等への距離								
	■駅	4.3 km	■バス停	0.1 km	■市役所	5.0 km	■病院	4.3 km
	■警察署	6.1 km	■消防署	6.3km	■保育園	2.3km	■小学校	2.3 km
	■中学校	3.1 km	■高校	3.4 km	■温泉施設	0.1 km	■スーパー	4.2 km
	■公園	2.4 km	■ホームセンター	4.1 km	□その他（　　）			km

利用状況	■未使用（１）年　□別荘　□物置的使用　□その他（　　）

間取り図

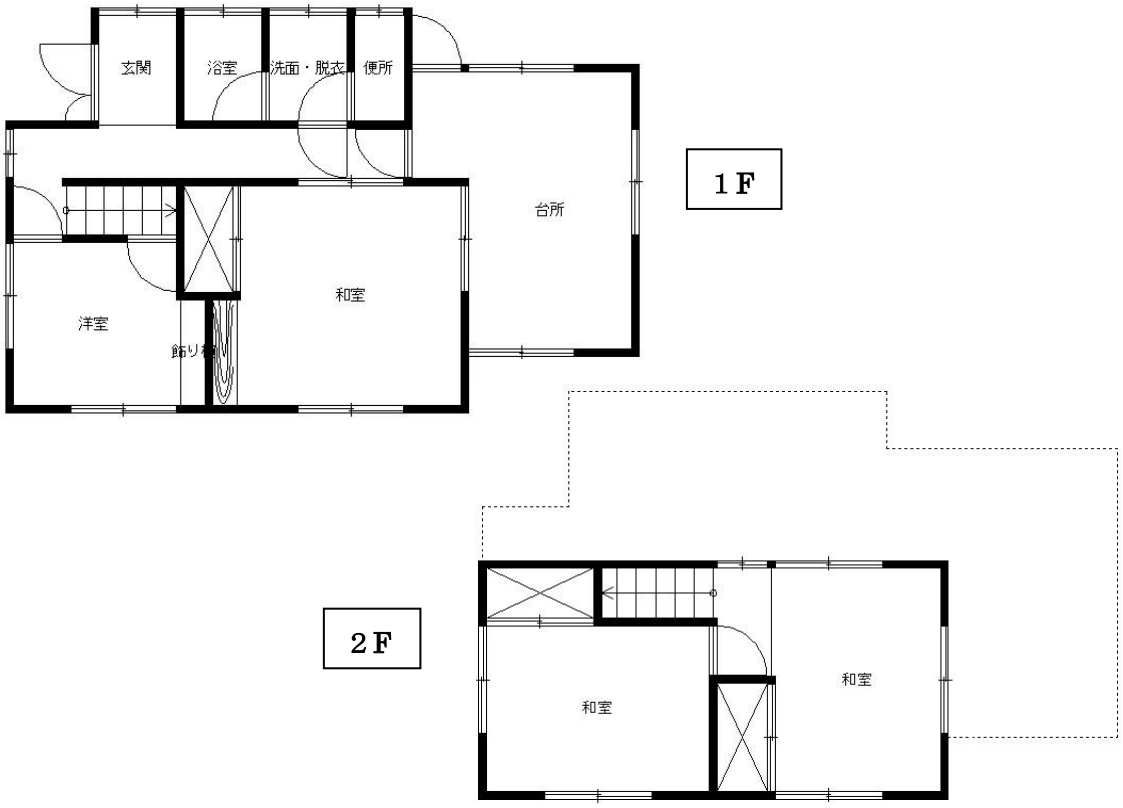

特記事項	・一部床の沈みあり

売物件
ハウジング
47-0096