西条市空き家バンク

登録番号	２６６　　号	分　類	■売却　□賃貸
物件所在地	西条市明神木		
希望価格	売却：　500　万　円　　賃貸（月額）：　円		

建物概要	面積			構造	補修の要否	補修の費用負担
	土地		215.47 ㎡	■木造	□補修は不要	□所有者負担
	建物	延床面積	62.47 ㎡	□軽量鉄骨造	□多少の補修は必要	■入居者負担
		１階	62.47 ㎡	□鉄筋コンクリート	■大幅な補修が必要	□その他
		２階	㎡	□その他	□現在補修中	（　　）
		その他		（　　）	建築年	昭和 38 年

設備状況				
	電気	■引き込み済み　□その他（　　）	トイレ	■水洗　□汲取り
	ガス	■プロパンガス　□その他（　　）		□和式　■洋式
	水道	□上水道　■井戸水　□その他（　　）	駐車場	無　（車庫　有・無）
	下水道	■下水道　□浄化槽　□その他（　　）	倉庫	□あり　■なし
	風呂	□ガス　□灯油　■電気　□その他（　　）	庭	■あり　□なし

主要施設等への距離								
	■駅	1.6 km	■バス停	0.65 km	■市役所	2.0 km	■病院	1.2 km
	■警察署	2.2 km	■消防署	2.7km	■保育園	1.1km	■小学校	1.7 km
	■中学校	3.0 km	■高校	2.3 km	■温泉施設	2.4 km	■スーパー	0.8 km
	■公園	0.5 km	■ホームセンター	0.85 km	□その他（　　）			km

利用状況	■未使用（　15　）年　□別荘　□物置的使用　□その他（　　）

間取り図

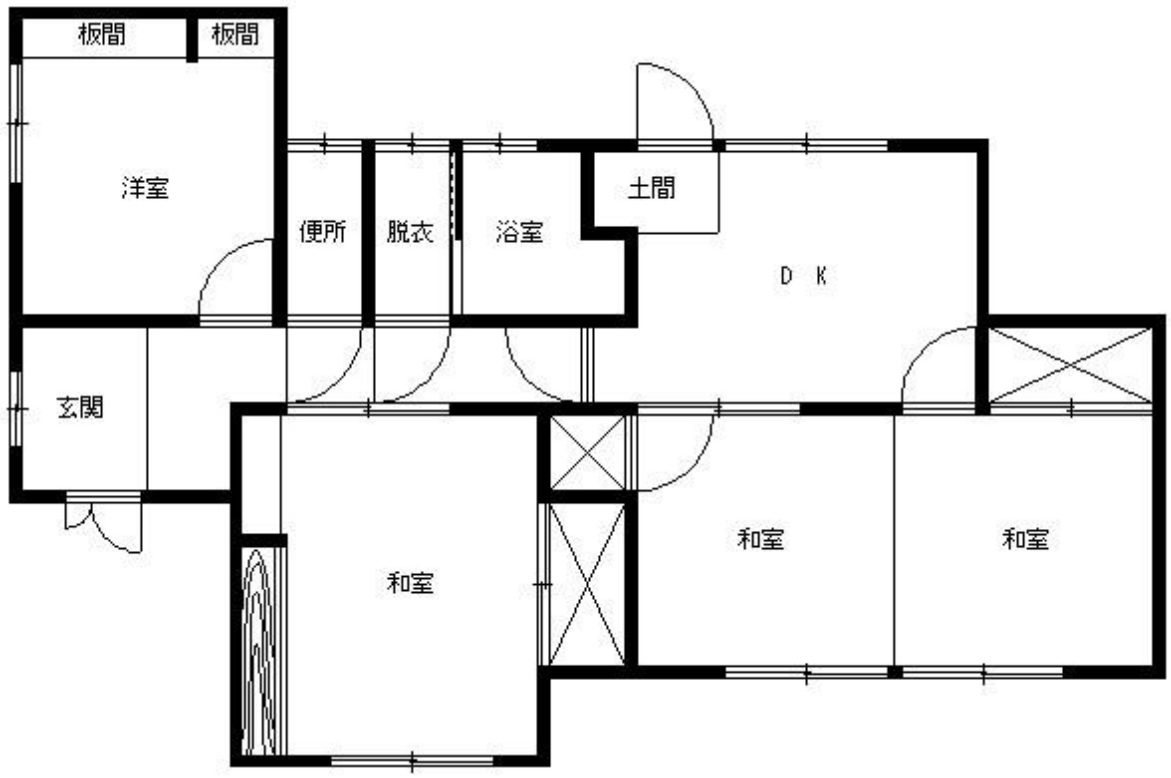

特記事項	