西条市空き家バンク

登録番号	２２５　　号	分　類	■売却　□賃貸
物件所在地	西条市神拝		
希望価格	売却：　750　万円　　賃貸（月額）：　　円		

建物概要	面積		構造	補修の要否	補修の費用負担
	土地	104.45 ㎡	■木造	■補修は不要	□所有者負担
	建物	延床面積 111.78 ㎡	□軽量鉄骨造	□多少の補修は必要	■入居者負担
		１階 56.31 ㎡	□鉄筋コンクリート	□大幅な補修が必要	□その他
		２階 55.47 ㎡	□その他	□現在補修中	（　　）
		その他	（　　）	建築年	S58 年（H10 増築）

設備状況				
	電気	■引き込み済み　□その他（　　）	トイレ	■水洗　□汲取り
	ガス	□プロパンガス　■その他（IH）		□和式　■洋式
	水道	□上水道　■井戸水　□その他（　　）	駐車場	有　（車庫　有・無）
	下水道	■下水道　□浄化槽　□その他（　　）	倉庫	■あり　□なし
	風呂	□ガス　□灯油　■電気	庭	□あり　■なし

主要施設等への距離								
	■駅	1.7 km	■バス停	0.5 km	■市役所	0.4 km	■病院	0.7 km
	■警察署	1.6 km	■消防署	2.0km	■保育園	0.5km	■小学校	0.02 km
	■中学校	0.8 km	■高校	0.5 km	■温泉施設	2.6 km	■スーパー	0.04 km
	■公園	0.2 km	■ホームセンター	0.7 km	□その他（　　）			km

利用状況	■未使用（　3　）か月　□別荘　□物置的使用　□その他（　　）

間取り図

1F

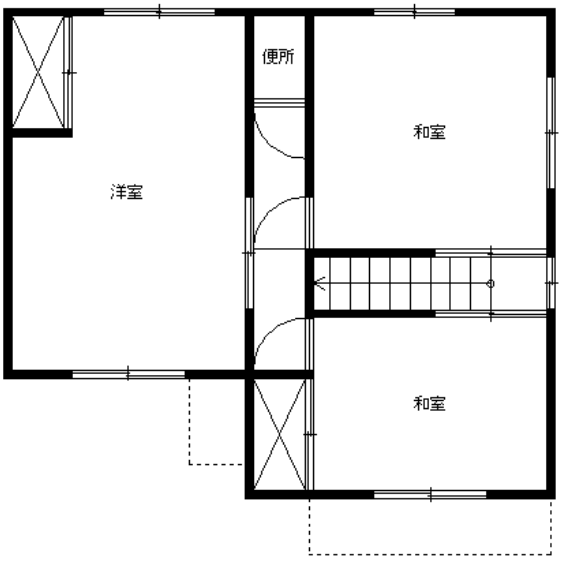

2F

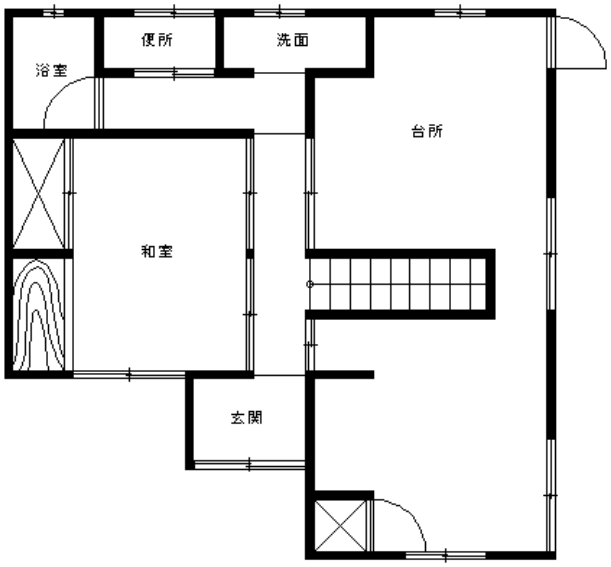
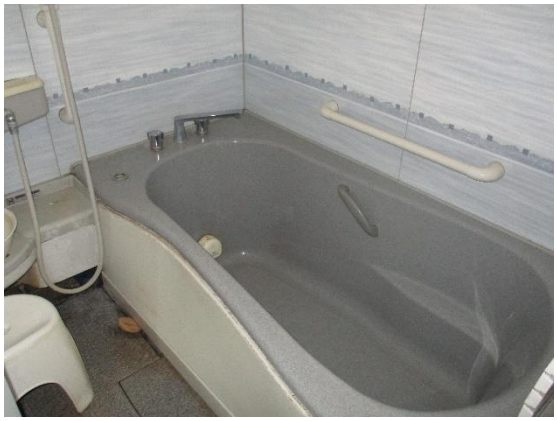
特記事項	・駐車スペースは軽自動車１台程度 ・2F 部分増築 22.35 ㎡木造（H10） ・2F にもトイレあり（洋式/水洗）