西条市空き家バンク

登録番号	８０　　号	分　類	■売却　□賃貸
物件所在地	西条市氷見		
希望価格	売却：　　100 万　　円　　賃貸（月額）：　　円		

建物概要	面積		構造	補修の要否	補修の費用負担
	土地	214.91 ㎡	□木造	□補修は不要	□所有者負担
	建物	延床面積　128.8 ㎡	□軽量鉄骨造	■多少の補修は必要	■入居者負担
		１階　68.86 ㎡	□鉄筋コンクリート	□大幅な補修が必要	□その他
		２階　59.96 ㎡	■その他	□現在補修中	（　　）
		その他　　㎡	（　重量鉄骨造　）	建築年	昭和 53 年

設備状況				
	電気	■引き込み済み　□その他（　　）	トイレ	□水洗　■汲取り(簡易水洗)
	ガス	■プロパンガス　□その他（　　）		■和式　□洋式
	水道	■上水道　□井戸水　□その他（　　）	駐車場	有　（車庫　有・無）
	下水道	□下水道　□浄化槽　■その他（ 側溝 ）	倉庫	□あり　■なし
	風呂	□ガス　■灯油　□電気　□その他	庭	■あり　□なし

主要施設等への距離								
	■駅	1.2 km	■バス停	0.1 km	■市役所	2.8 km	■病院	5.2 km
	■警察署	6.8 km	■消防署	7.2 km	■保育園	1.5 km	■小学校	1.7 km
	■中学校	1.6 km	■高校	3.7 km	■温泉施設	5.2 km	■スーパー	1.7 km
	■公園	1.1 km	■ホームセンター	4.0 km	□その他（　　）			km

利用状況	■未使用（　14　）年　□別荘　□物置的使用　□その他（　　）

間取り図
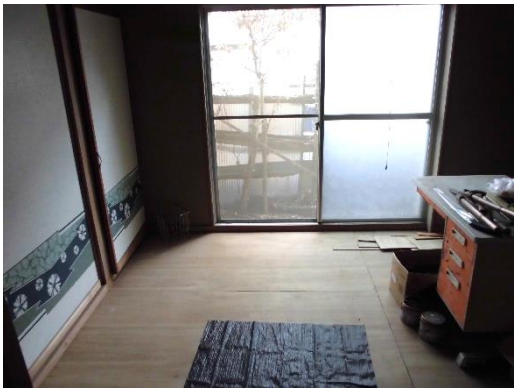
特記事項	・もともとは２階の一部を設計事務所として利用していた。 ・残置物現状引き渡し