西条市空き家バンク

登録番号	２３４　　号	分　類	■売却　□賃貸
物件所在地	西条市飯岡		
希望価格	売却：　　350 万　　円　　賃貸（月額）：　　円		

建物概要	面積			構造	補修の要否	補修の費用負担
	土地		223.27 ㎡	■木造 □軽量鉄骨造 □鉄筋コンクリート □その他 （　　）	□補修は不要 ■多少の補修は必要 □大幅な補修が必要 □現在補修中	□所有者負担 ■入居者負担 □その他 （　　）
	建物	延床面積	101.98 ㎡			
		１階	73.10 ㎡			
		２階	28.88 ㎡			
		その他			建築年	昭和 53 年

設備状況				
	電気	■引き込み済み　□その他（　　）	トイレ	■水洗　□汲取り
	ガス	■プロパンガス　□その他（　　）		□和式　■洋式
	水道	■上水道　□井戸水　□その他（　　）	駐車場	有　（車庫　有・無）
	下水道	■下水道　□浄化槽　□その他（　　）	倉庫	■あり　□なし
	風呂	■ガス　□灯油　□電気　□その他（　　）	庭	■あり　□なし

主要施設等への距離								
	■駅	3.7 km	■バス停	0.7 km	■市役所	5.1 km	■病院	1.9 km
	■警察署	5.0 km	■消防署	5.6km	■保育園	1.6km	■小学校	1.8 km
	■中学校	2.1 km	■高校	4.7 km	■温泉施設	4.6 km	■スーパー	1.2 km
	■公園	2.9 km	■ホームセンター	1.2 km	□その他（　　）			km

利用状況	■未使用（　４　）か月　□別荘　□物置的使用　□その他（　　）

間取り図

1F

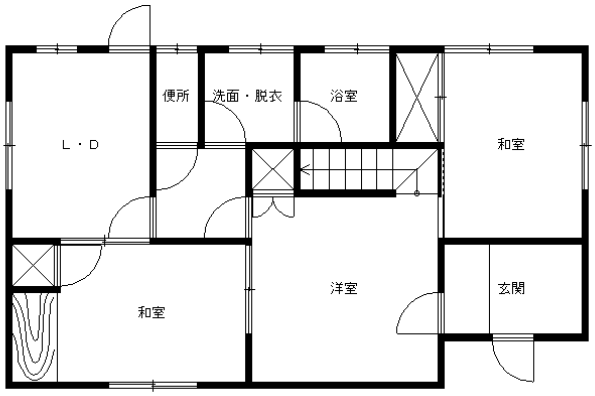

2F

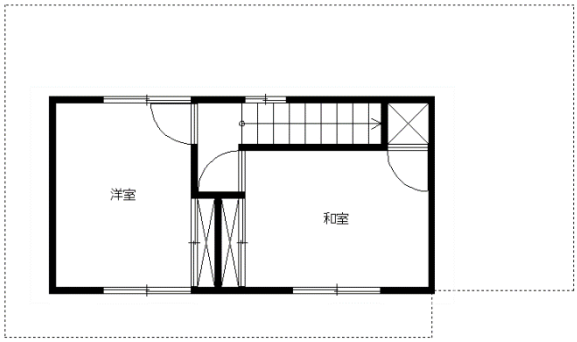

特記事項	・床の沈み箇所あり