西条市空き家バンク

登録番号	２１７　　号	分　類	■売却　□賃貸
物件所在地	西条市飯岡		
希望価格	売却：　　500　万円（応相談）　　賃貸（月額）：　　円		

建物概要	面積			構造	補修の要否	補修の費用負担
	土地		1237.17 ㎡	■木造	□補修は不要	□所有者負担
	建物	延床面積	172.82 ㎡	□軽量鉄骨造	□多少の補修は必要	■入居者負担
		１階	118.10 ㎡	□鉄筋コンクリート	■大幅な補修が必要	□その他
		２階	54.72 ㎡	□その他	□現在補修中	（　　）
		その他		（　　）	建築年	S36 年

設備状況				
	電気	■引き込み済み　□その他（　　）	トイレ	■水洗　□汲取り
	ガス	□プロパンガス■その他（ IH ）		□和式　■洋式
	水道	■上水道　□井戸水　□その他（　　）	駐車場	有　（車庫 有・無）
	下水道	■下水道　□浄化槽　□その他（　　）	倉庫	■あり　□なし
	風呂	□ガス □灯油 ■電気 □その他（　　）	庭	■あり　□なし

主要施設等への距離								
	■駅	4.5 km	■バス停	0.8 km	■市役所	5.2 km	■病院	2.0 km
	■警察署	5.1 km	■消防署	5.7km	■保育園	1.7km	■小学校	1.9 km
	■中学校	2.2 km	■高校	4.8 km	■温泉施設	4.7 km	■スーパー	2.1 km
	■公園	3.7 km	■ホームセンター	2.1 km	□その他（　　）			km

利用状況	■未使用（　半　）年　　□別荘　　□物置的使用　　□その他（　　）

間取り図

１階

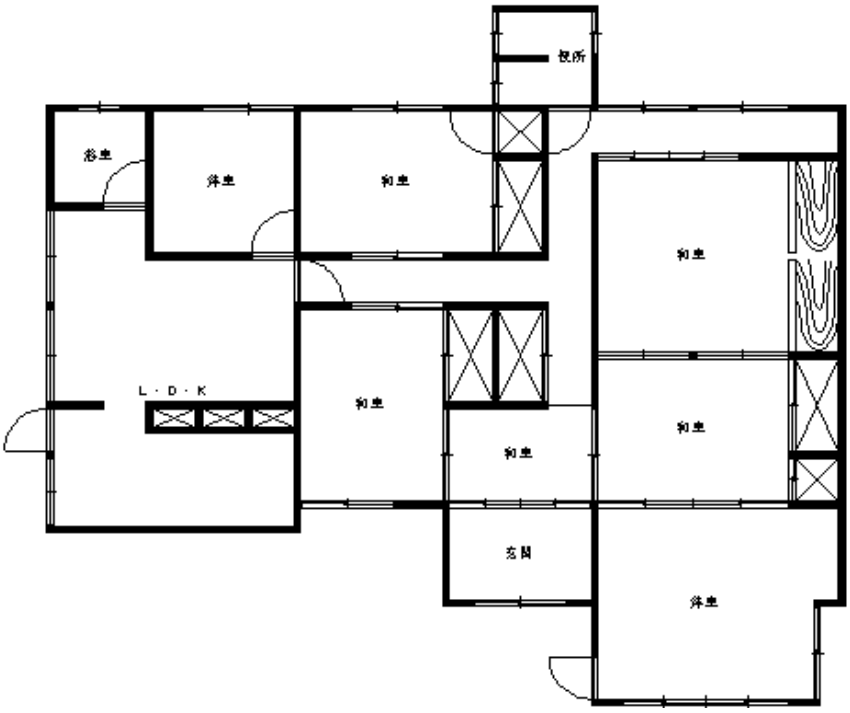
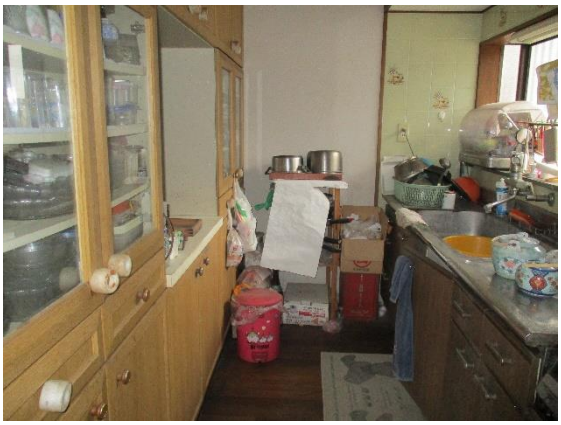
特記事項	・床・天井にいたみあり。 ・隣接する農地も同時売却（農地法の制限あり）（宅地のみの売却相談可） ・