登録番号	１９０　　号	分　類	■売却　□賃貸
物件所在地	西条市三芳		
希望価格	売却：　　650 万　　円	賃貸（月額）：　　円	

建物概要	面積			構造	補修の要否	補修の費用負担
	土地		262.86 ㎡	■木造 □軽量鉄骨造 □鉄筋コンクリート □その他 （　　）	□補修は不要 ■多少の補修は必要 □大幅な補修が必要 □現在補修中	□所有者負担 ■入居者負担 □その他 （　　）
	建物	延床積	155.57 ㎡			
		１階	117.16 ㎡			
		２階	38.41 ㎡			
		その他			建築年	S41 年 (S59 増築)

設備状況				
	電気	■引き込み済み　□その他（　　）	トイレ	□水洗　■汲取り
	ガス	■プロパンガス　□その他（　　）		■和式　□洋式
	水道	□上水道　■井戸水　□その他（　　）	駐車場	有　（車庫　有・無）
	下水道	□下水道　□浄化槽　■その他（側溝）	倉庫	■あり　□なし
	風呂	□ガス　□灯油　■電気（故障中）	庭	■あり　□なし

主要施設等への距離								
	■駅	0.65 km	■バス停	0.1km	■市役所	4.2 km	■病院	3.5 km
	■警察署	4.3 km	■消防署	6.3km	■保育園	1.7km	■小学校	0.2 km
	■中学校	0.4 km	■高校	4.7 km	■温泉施設	4.6 km	■スーパー	0.3 km
	■公園	4.8 km	■ホームセンター	4.7km	□その他（　　）			km

利用状況	■未使用（　３　）年　　□別荘　　□物置的使用　　□その他（　　）

間取り図

１F

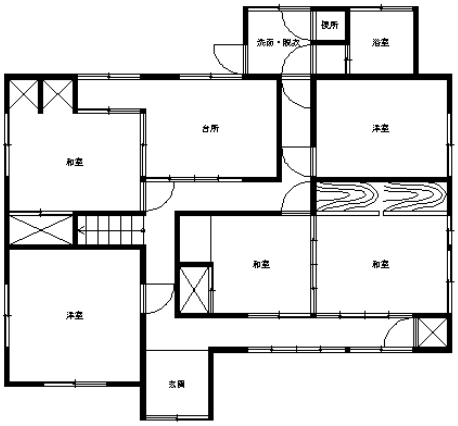

２F

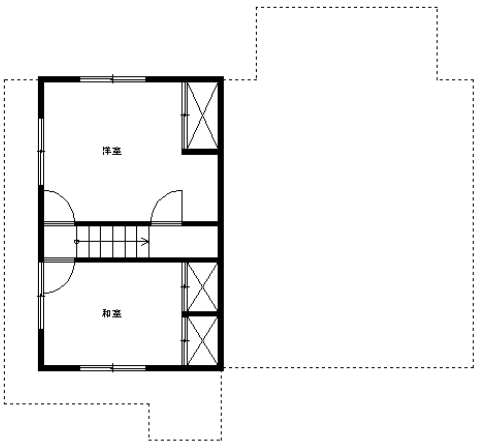
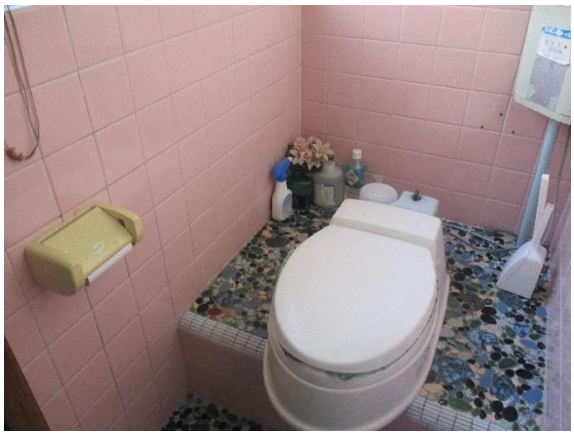
特記事項	・下水道は公共下水未接続 ・電気温水器故障中